

DIGITALNA KNJIGA DELOVNIH OPRAVIL IN SLEDENJE DELOVNIH STROJEV

Aplikacijo izdelalo podjetje Poligram

Uvod

- Aplikacija je namenjena vodenju evidenc o opravilih na posameznih GERK-ih.
- Omogoča vnos opravil na terenu in v spletni aplikaciji.
- Omogoča vzdrževanje ažurnih evidenc in njihovo trajno hrambo.
- Omogoča izpisovanje raznih poročil prilagojenih KOPOP zahtevam.
- Omogoča prikaz GERK-ov na zemljevidu.

Nekaj slikovnih primerov

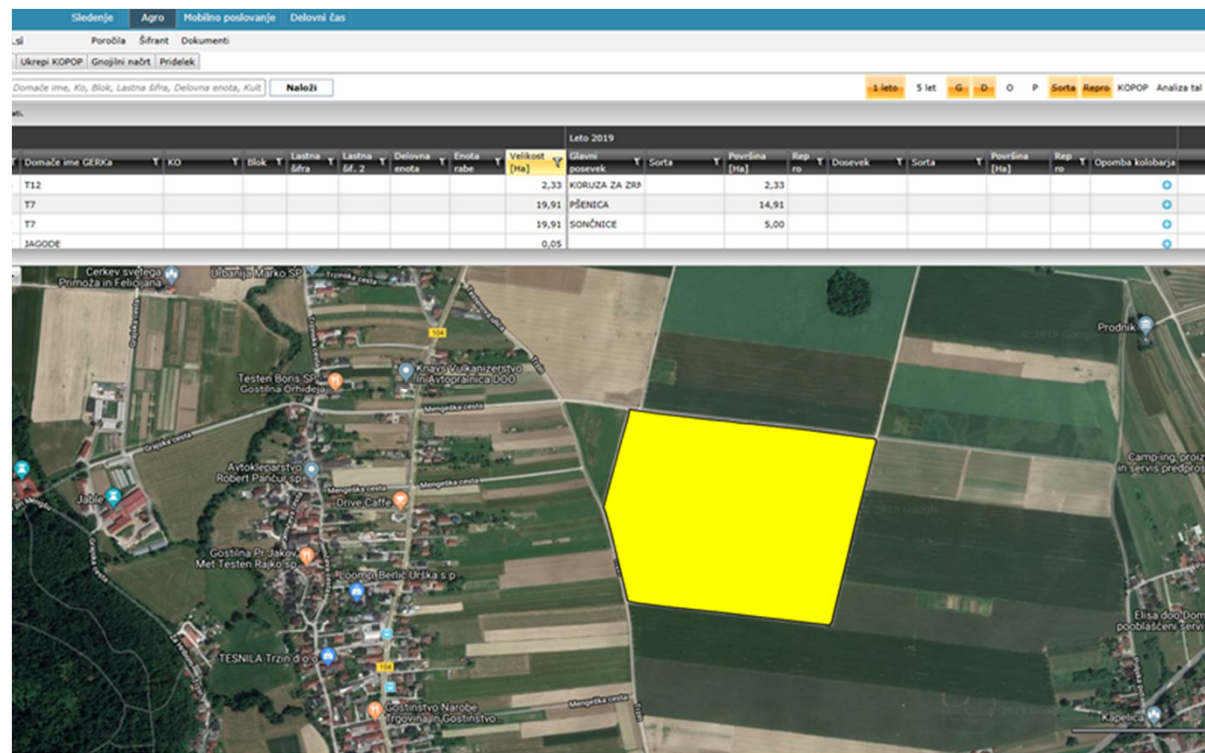
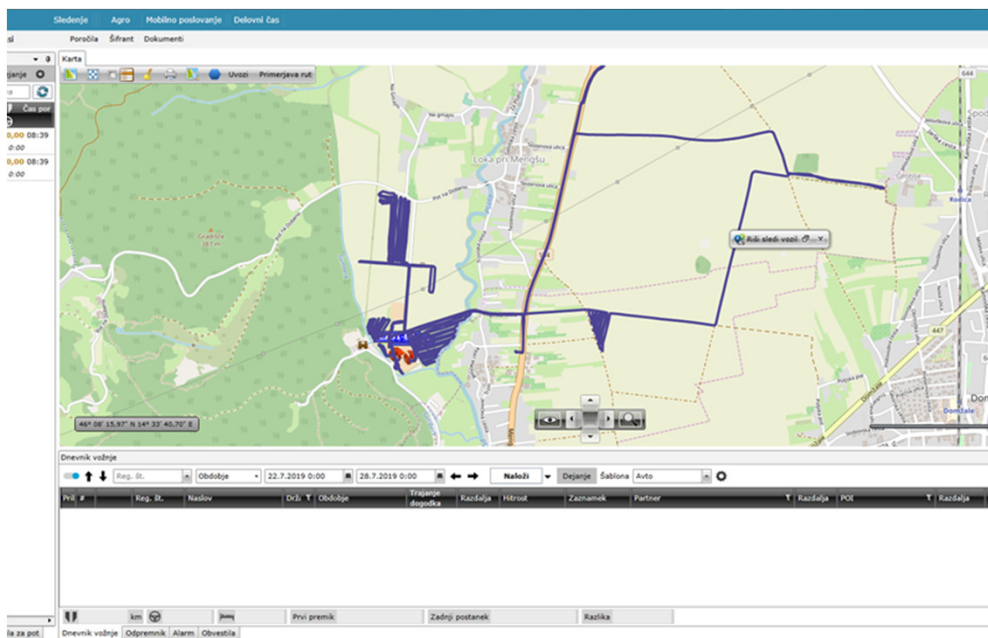

Aplikacija omogoča digitalni uvoz GERK-ov posameznega kmetijskega gospodarstva iz republiškega e-registra kmetijskih gospodarstev, s čimer je zagotovljena ažurnost geografskih podatkov in istovetnost z inšpekcijskimi službami MKGP.

The screenshot shows a software interface with a map on the left and a data table on the right. The table displays vehicle location data for July 24, 2019, including time, location name, and coordinates. A summary bar at the bottom indicates a total tracked distance of 0,32 km.

| Datum | Čas | CC | Naslov | Kraj | km/h | Števec | Št. sat. | Alt. [m] | Longhuda | Latituda |
|-----------|----------|----|-------------------|-----------------|------|--------|----------|----------|----------|----------|
| 24.7.2019 | 14:05:35 | SI | GRAJSKA CESTA 1 A | LOKA PRI MENGŠU | 7,00 | 0,00 | 17 | 307 | 14,55625 | 46,14 |
| 24.7.2019 | 14:06:35 | SI | POT NA DOBENO B | LOKA PRI MENGŠU | 0,00 | 0,05 | 19 | 303 | 14,55633 | 46,14 |
| 24.7.2019 | 14:07:35 | SI | NA GMAJNI 2B | LOKA PRI MENGŠU | 4,00 | 0,10 | 19 | 307 | 14,55635 | 46,14 |
| 24.7.2019 | 14:08:23 | SI | NA GMAJNI 2B | LOKA PRI MENGŠU | 6,00 | 0,13 | 19 | 309 | 14,5564 | 46,14 |
| 24.7.2019 | 14:09:22 | SI | NA GMAJNI 2B | LOKA PRI MENGŠU | 4,00 | 0,18 | 18 | 309 | 14,55647 | 46,14 |
| 24.7.2019 | 14:09:24 | SI | NA GMAJNI 2B | LOKA PRI MENGŠU | 6,00 | 0,19 | 18 | 310 | 14,55645 | 46,14 |
| 24.7.2019 | 14:10:24 | SI | NA GMAJNI 2B | LOKA PRI MENGŠU | 0,00 | 0,24 | 18 | 312 | 14,5565 | 46,14 |
| 24.7.2019 | 14:11:04 | SI | NA GMAJNI 2B | LOKA PRI MENGŠU | 4,00 | 0,29 | 18 | 307 | 14,55658 | 46,14 |
| 24.7.2019 | 14:11:14 | SI | NA GMAJNI 2B | LOKA PRI MENGŠU | 6,00 | 0,31 | 18 | 310 | 14,55656 | 46,14 |
| 24.7.2019 | 14:11:15 | SI | NA GMAJNI 2B | LOKA PRI MENGŠU | 6,00 | 0,32 | 18 | 313 | 14,55646 | 46,14 |

Summary: Vsota sledene razdalje [km] 0,32

Additional summary: max: 7 km/h, ave: 16 km/h, max: 16 km/h, ave: 6 km/h, max: 7 km/h

Bottom bar: 26,87 km, 1:39, 22:20, Prvi premik: 24.7.2019 7:44:29, Zadrž. postanek: 24.7.2019 14:43:41, Razlika: 6h 59m, Tahograf

Primer točnega prikaza opravljenega dela na polju

YB_0813 Sledenje Agro Mobilno poslovanje Delovni čas

Povezan mateja.kopar@kiss.si Poročila Šifrant Dokumenti

Flota (2) ob 08:49:22 (0) Karta

Reg. št. ali vrsta ali voznik ali država

| Model | Reg. št. | km/h | Država | Čas pot. |
|------------|----------|------|--------|----------|
| ✓ L 447-LE | 0 | 0,00 | SI | 08:47 |
| PRIVZETO | | | | 0:00 |
| ✓ L 51-8C | 0 | 0,00 | SI | 08:47 |
| PRIVZETO | | | | 0:00 |

Dnevnik vožnje

Opisno Včeraj Naloži Dejanje Šablona Avto

| Pril. # | Reg. št. | Naslov | Drž. | Obdobje | Trajanje dogodka | Razdalja | Hitrost | Zaznamek | Partner | Razdalja | POI | Razdalja |
|---------|----------|--------------------------------|------|--------------------------------|------------------|----------|------------------------------|----------|---------|----------|-----|----------|
| 146 | L 51-8C | | SI | 25.7.2019 11:40:50 11:41:49 | 00:00:59 | 0,2 km | ave: 12 km/h max: 14 km/h | / | | | | |
| ✓ 147 | L 51-8C | VODOVODNA CESTA 16 € (DOMŽALE) | SI | 25.7.2019 11:41:49 11:41:56 | 00:00:07 | 0 km | ave: 6 km/h max: 7 km/h | / | | | | |
| 148 | L 51-8C | | SI | 25.7.2019 11:41:56 11:42:59 | 00:01:03 | 0,2 km | ave: 9 km/h max: 13 km/h | / | | | | |
| ✓ 149 | L 51-8C | POLJSKA POT 9 (DOMŽALE) | SI | 25.7.2019 11:42:59 11:43:23 | 00:00:24 | 0,01 km | ave: 6 km/h max: 7 km/h | / | | | | |
| 150 | L 51-8C | | SI | 25.7.2019 11:43:23 11:44:32 | 00:01:09 | 0,19 km | ave: 13 km/h max: 14 km/h | / | | | | |
| ✓ 151 | L 51-8C | VODOVODNA CESTA 16 € (DOMŽALE) | SI | 25.7.2019 11:44:32 11:44:45 | 00:00:13 | 0,01 km | ave: 6 km/h max: 7 km/h | / | | | | |
| 152 | L 51-8C | | SI | 25.7.2019 11:44:45 11:45:42 | 00:00:57 | 0,19 km | ave: 11 km/h max: 14 km/h | / | | | | |
| | | POLJSKA POT 9 | | 25.7.2019 11:45:42 | | | ave: 6 km/h | / | | | | |

62,40 km 16:47 30:03 Prvi premik: 25.7.2019 7:45:56 Zadnji postanek: 25.7.2019 16:50:15 Razlika: 9h 4m Tahograf PDF XLS

Flota (2) ob 08:49:22 (0) Navodila za pot Dnevnik vožnje Odpremik Alarm Obvestila

Povzetek

- Aplikacijo uporabljamo na vseh 420 ha kmetijskih površin, ki so locirane na Mengeškem polju.
- Digitalno spremljanje opravljenega dela nam omogoča sodoben vpogled v evidenco opravljenih del in kvaliteten pregled nad stroški opravljenega dela.
- Z nadgradnjo aplikacije bomo v bližnji prihodnosti omogočili direktno dodeljevanje in spremljanje delovnih opravil na pametnih telefonih tehnologa in tehničnega osebja.
- Aplikacija predstavlja sodoben in koristen pripomoček predvsem v tehnološkem in organizacijskem smislu vodenja in spremljanja opravljenih storitev na posameznih obdelovalnih površinah.

DIGITALNA KNJIGA DELOVNIH OPRAVIL IN SLEDENJE DELOVNIH STROJEV

Dodatne informacije: dr. Blaž Germšek

Infrastrukturni center Jablje, Grajska cesta 1, Jablje, T: 01 560 74 00

Kmetijski inštitut Slovenije, Hacquetova ulica 17, SI-1000 Ljubljana, T: 01 280 52 62, E: info@kis.si, www.kis.si

