

**Ministrstvo za kmetijstvo in okolje  
Kmetijski inštitut Slovenije**

# **Poročilo o stanju kmetijstva, živilstva, gozdarstva in ribištva v letu 2013**

**Pregled po kmetijskih trgih**

**Ljubljana, 30. junij 2014**

Pregled po kmetijskih trgih je sestavni del Poročila o stanju kmetijstva, živilstva, gozdarstva in ribištva v letu 2013, ki ga je pripravil Kmetijski inštitut Slovenije v okviru analitične naloge Spremljanje razvoja kmetijstva v Sloveniji v letu 2014.

**Uredila:**

Marjeta PINTAR

**Avtorji:**

Barbara ZAGORC (rastlinski pridelki)

Ben MOLJK (živalski proizvodi)

Marjeta PINTAR (zunanja trgovina in bilance kmetijskih proizvodov)

## Kazalo vsebine

|          |                                  |           |
|----------|----------------------------------|-----------|
| <b>1</b> | <b>UVOD .....</b>                | <b>10</b> |
| <b>2</b> | <b>RASTLINSKI PRIDELKI .....</b> | <b>11</b> |
| 2.1      | Žito .....                       | 11        |
| 2.2      | Oljnice .....                    | 23        |
| 2.3      | Krompir .....                    | 27        |
| 2.4      | Hmelj .....                      | 33        |
| 2.5      | Zelenjadnice .....               | 35        |
| 2.6      | Krmne rastline .....             | 50        |
| 2.7      | Sadje .....                      | 58        |
| 2.8      | Oljke .....                      | 68        |
| 2.9      | Grozdje in vino .....            | 70        |
| 2.10     | Suhe stročnice .....             | 78        |
| 2.11     | Seme .....                       | 79        |
| <b>3</b> | <b>ŽIVALSKI PROIZVODI .....</b>  | <b>80</b> |
| 3.1      | Meso govedí .....                | 80        |
| 3.2      | Meso prašičev .....              | 92        |
| 3.3      | Perutninsko meso .....           | 101       |
| 3.4      | Ovčje in kozje meso .....        | 107       |
| 3.5      | Mleko .....                      | 114       |
| 3.6      | Jajca .....                      | 125       |
| 3.7      | Konji .....                      | 130       |
| 3.8      | Med .....                        | 132       |

## Kazalo preglednic

|   |     |
|---|-----|
| Preglednica 1: Pridelava žita; 2012 in 2013 .....   | 12  |
| Preglednica 2: Izvoz in uvoz žita v obliki zrnja; 2009-2013.....  | 13  |
| Preglednica 3: Poraba žita na prebivalca in stopnja samooskrbe z žitom; 2009-2013.....  | 14  |
| Preglednica 4: Parametri kakovosti pšenice; 2009-2013 .....   | 14  |
| Preglednica 5: Pridelava oljnic; 2012 in 2013 .....   | 24  |
| Preglednica 6: Odkupne cene in neposredna plačila za oljnice; 2009-2013 .....   | 24  |
| Preglednica 7: Odkupne cene; 2009-2013.....   | 33  |
| Preglednica 8: Število kmetijskih gospodarstev, osnovna in pridelovalna površina zelenjadnic pri tržnih pridelovalcih; 2010 in 2013 ..... | 35  |
| Preglednica 9: Pridelava zelenjadnic; 2012 in 2013 .....  | 36  |
| Preglednica 10: Izvoz in uvoz zelenjave (ekvivalent sveže zelenjave); 2009-2013.....  | 37  |
| Preglednica 11: Odkupne cene zelenjadnic, 2009-2013.....  | 38  |
| Preglednica 12: Pridelava krme na njivah; 2012 in 2013 .....  | 50  |
| Preglednica 13: Pridelava krme na trajnem travinju; 2012 in 2013.....   | 52  |
| Preglednica 14: Pridelek sadja .....  | 59  |
| Preglednica 15: Izvoz in uvoz svežega sadja; 2009-2013 .....  | 59  |
| Preglednica 16: Pridelek grozdja in vina; 2012 in 2013 .....  | 70  |
| Preglednica 17: Bilanca zunanje trgovine; 2009-2013.....  | 71  |
| Preglednica 18: Izvoz in uvoz vina; 2012 in 2013 .....  | 71  |
| Preglednica 19: Cene vina; 2009-2013 .....  | 72  |
| Preglednica 20: Uvoz in izvoz govedi (t; ekvivalent klavnih polovic); 2009-2013 .....   | 81  |
| Preglednica 21: Neposredna plačila za govedo; 2007-2013.....  | 83  |
| Preglednica 22: Uvoz in izvoz prašičev (t; ekvivalent klavnih polovic); 2009-2013 .....   | 93  |
| Preglednica 23: Uvoz in izvoz perutnine (t; ekvivalent mesa); 2009-2013 .....   | 101 |
| Preglednica 24: Neposredna plačila za drobnico; 2007-2013.....  | 108 |
| Preglednica 25: Uvoz in izvoz mleka in mlečnih izdelkov (000 t); 2009-2013 .....  | 115 |
| Preglednica 26: Neposredna plačila in intervencijske cene na trgu mleka; 2007-2013.....   | 117 |

## Kazalo slik

|  |     |
|--|-----|
| Slika 1: Površine in hektarski pridelki žita; 2001-2013 .....  | 11  |
| Slika 2: Pridelava in poraba žita (ekvivalent zrnja); 2001-2013 .....  | 13  |
| Slika 3: Odkupne cene pšenice in koruze; 2001-2013 .....   | 14  |
| Slika 4: Osnovni ekonomski kazalci pri pridelavi pšenice (indeks; povprečje 2008-2012=100) .....                     | 15  |
| Slika 5: Osnovni ekonomski kazalci pri pridelavi koruze (indeks; povprečje 2008-2012=100).....                       | 16  |
| Slika 6: Površina in pridelek oljnic; 2001-2013.....   | 23  |
| Slika 7: Zunanja trgovina z oljno ogrščico; 2001-2013.....   | 24  |
| Slika 8: Osnovni ekonomski kazalci pri pridelavi oljne ogrščice (indeks; povprečje 2008-2012=100) .....              | 25  |
| Slika 9: Pospravljena površina in povprečni hektarski pridelki krompirja; 2001-2013.....                             | 27  |
| Slika 10: Pridelava in poraba krompirja (ekvivalent svežega krompirja); 2001-2013 .....                              | 28  |
| Slika 11: Odkupne cene jedilnega krompirja; 2001-2013.....   | 28  |
| Slika 12: Osnovni ekonomski kazalci pri pridelavi krompirja (indeks; povprečje 2008-2012=100).....                   | 29  |
| Slika 13: Pridelava hmelja; 2001-2013.....   | 33  |
| Slika 14: Površina in pridelek zelenjadnic; 2001-2013.....   | 36  |
| Slika 15: Pridelava in poraba zelenjave (ekvivalent sveže zelenjave); 2001-2013.....                                 | 37  |
| Slika 16: Površina in pridelek krmnih rastlin na njivah; 2001-2013 .....   | 50  |
| Slika 17: Pridelava sena s travnikov in pašnikov; 2001-2013 .....  | 51  |
| Slika 18: Površina in pridelek sadja; 2001-2013 .....  | 58  |
| Slika 19: Odkupne cene namiznega sadja; 2001-2013.....   | 60  |
| Slika 20: Osnovni ekonomski kazalci pri pridelavi jabolk (indeks; povprečje 2008-2012=100) .....                     | 61  |
| Slika 21: Površina oljčnikov in pridelek oljk; 2001-2013.....  | 68  |
| Slika 22: Površina vinogradov in pridelek grozdja; 2001-2013 .....   | 70  |
| Slika 23: Odkupne cene grozdja; 2001-2013 .....  | 71  |
| Slika 24: Osnovni ekonomski kazalci pri pridelavi grozdja (indeks; povprečje 2008-2012=100).....                     | 73  |
| Slika 25: Število in prirast govedi; 2001-2013 .....   | 80  |
| Slika 26: Prireja in poraba mesa govedi (000 t; ekvivalent klavnih polovic); 2001-2013 .....                         | 81  |
| Slika 27: Struktura uvoza in izvoza govedi (ekvivalent klavnih polovic); 2001-2013 .....                             | 82  |
| Slika 28: Odkupne cene klavne govedi v Sloveniji in primerjava tržnih cen bikov (A-R3) s povprečjem EU.....          | 82  |
| Slika 29: Tržne cene bikov do 24 mesecev (A-R3) po državah EU v letih 2012 in 2013.....                              | 83  |
| Slika 30: Osnovni ekonomski kazalci pri pitanju govedi (indeks; povprečje 2008-2012=100).....                        | 84  |
| Slika 31: Število in prirast prašičev; 2001-2013 .....   | 92  |
| Slika 32: Prireja in poraba mesa prašičev (ekvivalent klavnih polovic); 2001-2013.....                               | 92  |
| Slika 33: Struktura uvoza in izvoza prašičev (ekvivalent klavnih polovic); 2001-2013.....                            | 93  |
| Slika 34: Odkupne cene pitanih prašičev za zakol v Sloveniji in primerjava tržnih cen s povprečjem EU.....           | 94  |
| Slika 35: Tržne cene prašičev (razred E) po državah EU v letih 2012 in 2013.....                                     | 94  |
| Slika 36: Osnovni ekonomski kazalci pri pitanju prašičev (indeks; povprečje 2008-2012=100).....                      | 95  |
| Slika 37: Prireja in poraba perutninskega mesa (000 t; ekvivalent klavne mase); 2001-2013 .....                      | 101 |
| Slika 38: Struktura uvoza in izvoza perutnine (ekvivalent mesa); 2001-2013.....                                      | 102 |
| Slika 39: Odkupne cene pitane perutnine za zakol v Sloveniji in primerjava tržnih cen piščancev s povprečjem EU..... | 102 |
| Slika 40: Tržne cene piščancev (65%) po državah EU v letih 2012 in 2013.....   | 103 |

|  |     |
|--|-----|
| Slika 41: Osnovni ekonomski kazalci pri pitanju piščancev (indeks; povprečje 2008-2012=100) .....                | 103 |
| Slika 42: Število drobnice in prirast; 2001-2013 .....   | 107 |
| Slika 43: Odkupne cene jagnjet za zakol v Sloveniji in primerjava tržnih cen lahkih jagnjet s povprečjem EU..... | 108 |
| Slika 44: Osnovni ekonomski kazalci pri reji jagnjet (indeks; povprečje 2008-2012=100).....                      | 109 |
| Slika 45: Število molznih krav in povprečna mlečnost; 2001-2013 .....  | 114 |
| Slika 46: Proizvodnja in poraba mleka (000 t; ekvivalent surovega mleka); 2001-2013.....                         | 115 |
| Slika 47: Odkupne cene mleka v Sloveniji in primerjava s povprečjem EU .....                                     | 116 |
| Slika 48: Odkupne cene mleka za rejce (dejanska kakovost) po državah EU v letih 2012 in 2013 ...                 | 116 |
| Slika 49: Osnovni ekonomski kazalci pri proizvodnji mleka (indeks; povprečje 2008-2012=100) .....                | 117 |
| Slika 50: Število kokoši in povprečna nesnost; 2001-2013 .....   | 125 |
| Slika 51: Proizvodnja in poraba jajc (000 t; ekvivalent svežih jajc); 2001-2013.....                             | 126 |
| Slika 52: Odkupne cene jajc v Sloveniji in primerjava tržnih cen s povprečjem EU.....                            | 126 |
| Slika 53: Tržne cene jajc (L in M) po državah EU v letih 2012 in 2013.....                                       | 127 |
| Slika 54: Osnovni ekonomski kazalci pri proizvodnji jajc (indeks; povprečje 2008-2012=100) .....                 | 127 |

## Kazalo prilog

|          |   |           |
|----------|---|-----------|
| <b>1</b> | <b>UVOD .....</b>   | <b>10</b> |
| <b>2</b> | <b>RASTLINSKI PRIDELKI .....</b>  | <b>11</b> |
| 2.1      | Žito .....  | 11        |
| 2.1.1    | Površina in pridelek žita .....   | 17        |
| 2.1.2    | Pridelava žita za seme .....  | 18        |
| 2.1.3    | Odkup žita (t) .....  | 18        |
| 2.1.4    | Bilanca proizvodnje in porabe žita (ekvivalent zrnja; 000 t) .....                    | 19        |
| 2.1.5    | Bilanca proizvodnje in porabe pšenice (ekvivalent zrnja; 000 t) .....                 | 19        |
| 2.1.6    | Bilanca proizvodnje in porabe koruze (ekvivalent zrnja; 000 t) .....                  | 20        |
| 2.1.7    | Bilanca proizvodnje in porabe ječmena (ekvivalent zrnja; 000 t) .....                 | 20        |
| 2.1.8    | Odkupne cene žita .....   | 21        |
| 2.1.9    | Institucionalne cene in neposredne proračunske podpore pri pridelavi žita (EUR) ..... | 22        |
| 2.2      | Oljnice .....   | 23        |
| 2.2.1    | Pridelava in odkup oljnic .....   | 26        |
| 2.3      | Krompir .....   | 27        |
| 2.3.1    | Pridelava krompirja .....   | 30        |
| 2.3.2    | Evidentirana prodaja krompirja (t) .....  | 30        |
| 2.3.3    | Bilanca proizvodnje in porabe krompirja (ekvivalent svežega krompirja; 000 t) .....   | 31        |
| 2.3.4    | Odkupne cene krompirja .....  | 32        |
| 2.3.5    | Neposredne proračunske podpore pri pridelavi krompirja .....                          | 32        |
| 2.4      | Hmelj .....   | 33        |
| 2.4.1    | Pridelava hmelja ter zunanja trgovina .....   | 34        |
| 2.4.2    | Cene in neposredne proračunske podpore pri pridelavi hmelja .....                     | 34        |
| 2.5      | Zelenjadnice .....  | 35        |
| 2.5.1    | Površina zelenjadnic skupaj .....   | 39        |
| 2.5.2    | Hektarski pridelek zelenjadnic skupaj .....   | 40        |
| 2.5.3    | Skupni pridelek zelenjadnic skupaj .....  | 41        |
| 2.5.4    | Površina zelenjadnic pri tržnih pridelovalcih zelenjadnic .....                       | 42        |
| 2.5.5    | Hektarski pridelek pri tržnih pridelovalcih zelenjadnic .....                         | 43        |
| 2.5.6    | Skupni pridelek pri tržnih pridelovalcih zelenjadnic .....                            | 44        |
| 2.5.7    | Izvoz in uvoz sveže zelenjave (t) .....   | 45        |
| 2.5.8    | Bilanca proizvodnje in porabe zelenjave (ekvivalent sveže zelenjave; 000 t) .....     | 46        |
| 2.5.9    | Evidentirana prodaja zelenjadnic – odkup in dovoz na tržnice (t) .....                | 47        |
| 2.5.10   | Evidentirana prodaja zelenjadnic – odkup (t) .....                                    | 48        |
| 2.5.11   | Odkupne cene zelenjadnic .....  | 49        |
| 2.5.12   | Neposredne proračunske podpore pri zelenjadnicah .....                                | 49        |
| 2.6      | Krmne rastline .....  | 50        |
| 2.6.1    | Pridelava zelene krme z njiv - površina .....   | 53        |
| 2.6.2    | Pridelava zelene krme z njiv - pridelek .....   | 54        |
| 2.6.3    | Pridelava zelene krme z njiv - hektarski pridelek .....                               | 55        |
| 2.6.4    | Pridelava krmnih korenovk in drugih krmnih rastlin .....                              | 56        |
| 2.6.5    | Pridelava krme na trajnem travinju .....  | 57        |
| 2.7      | Sadje .....   | 58        |
| 2.7.1    | Pridelava sadja .....   | 62        |
| 2.7.2    | Pridelava sadja v ekstenzivnih nasadih .....  | 62        |
| 2.7.3    | Pridelava sadja v intenzivnih nasadih .....   | 63        |
| 2.7.4    | Evidentirana prodaja sadja (t) .....  | 64        |
| 2.7.5    | Izvoz in uvoz svežega sadja .....   | 65        |
| 2.7.6    | Bilanca proizvodnje in porabe sadja (ekvivalent svežega sadja, 000 t) .....           | 66        |
| 2.7.7    | Odkupne cene sadja .....  | 66        |
| 2.7.8    | Neposredne proračunske podpore pri sadju .....  | 67        |

|          |  |           |
|----------|--|-----------|
| 2.8      | Oljke .....  | 68        |
| 2.8.1    | Pridelava oljk in oljčnega olja .....  | 69        |
| 2.8.2    | Cene in neposredne proračunske podpore pri pridelavi oljčnega olja .....   | 69        |
| 2.9      | Grozdje in vino .....  | 70        |
| 2.9.1    | Površina vinogradov ter pridelek grozdja in vina na kmetijskih gospodarstvih .....                               | 74        |
| 2.9.2    | Vinogradi po vinorodnih deželah .....  | 74        |
| 2.9.3    | Prijavljen pridelek grozdja in vina po vinorodnih deželah .....  | 75        |
| 2.9.4    | Odkup grozdja za predelavo in vina ter prodaja vina .....  | 75        |
| 2.9.5    | Izvoz in uvoz vina glede na kakovost in barvo .....  | 76        |
| 2.9.6    | Odkupne cene grozdja za predelavo in vina .....  | 77        |
| 2.10     | Suhe stročnice .....   | 78        |
| 2.10.1   | Kmetijska gospodarstva s pridelavo suhih stročnic; 2000-2010 .....   | 78        |
| 2.10.2   | Pridelava suhih stročnic .....   | 78        |
| 2.10.3   | Prodaja suhih stročnic .....   | 79        |
| 2.11     | Seme .....   | 79        |
| 2.11.1   | Pridelava semena krmnih rastlin ter vrtnin .....   | 79        |
| <b>3</b> | <b>ŽIVALSKI PROIZVODI .....</b>  | <b>80</b> |
| 3.1      | Meso govedi .....  | 80        |
| 3.1.1    | Kmetijska gospodarstva po velikostnih razredih števila govedi .....  | 85        |
| 3.1.2    | Število govedi konec leta .....  | 86        |
| 3.1.3    | Bilanca števila govedi .....   | 87        |
| 3.1.4    | Prirast govedi in prireja mesa (000 t) .....   | 87        |
| 3.1.5    | Bilanca proizvodnje in porabe mesa govedi (t, ekvivalent klavne mase) .....                                      | 88        |
| 3.1.6    | Zakol govedi v klavnicah po kategorijah .....  | 89        |
| 3.1.7    | Cene govedi (EUR/t) .....  | 90        |
| 3.1.8    | Institucionalne cene in neposredne proračunske podpore za govedo .....   | 91        |
| 3.2      | Meso prašičev .....  | 92        |
| 3.2.1    | Kmetijska gospodarstva po velikostnih razredih števila prašičev .....  | 96        |
| 3.2.2    | Število prašičev .....   | 96        |
| 3.2.3    | Bilanca števila prašičev .....   | 97        |
| 3.2.4    | Prirast prašičev in prireja mesa (000 t) .....   | 98        |
| 3.2.5    | Bilanca proizvodnje in porabe mesa prašičev (t, ekvivalent klavne mase) .....                                    | 98        |
| 3.2.6    | Zakol prašičev v klavnicah po kategorijah .....  | 99        |
| 3.2.7    | Cene prašičev (EUR/t) .....  | 100       |
| 3.3      | Perutninsko meso .....   | 101       |
| 3.3.1    | Kmetijska gospodarstva po velikostnih razredih števila pitovnih piščancev .....                                  | 104       |
| 3.3.2    | Prirast perutnine in prireja mesa (000 t) .....  | 105       |
| 3.3.3    | Bilanca proizvodnje in porabe mesa perutnine (t, klavna masa) .....  | 105       |
| 3.3.4    | Zakol perutnine v klavnicah .....  | 106       |
| 3.3.5    | Cene perutnine .....   | 106       |
| 3.4      | Ovčje in kozje meso .....  | 107       |
| 3.4.1    | Kmetijska gospodarstva po velikostnih razredih števila drobnice .....  | 110       |
| 3.4.2    | Število drobnice .....   | 111       |
| 3.4.3    | Prirast drobnice in prireja mesa (000 t) .....   | 112       |
| 3.4.4    | Bilanca proizvodnje in porabe mesa drobnice (t, klavna masa) .....   | 112       |
| 3.4.5    | Cene drobnice za zakol .....   | 113       |
| 3.4.6    | Institucionalne cene in neposredne proračunske podpore za drobnico .....   | 113       |
| 3.5      | Mleko .....  | 114       |
| 3.5.1    | Kmetijska gospodarstva po velikostnih razredih števila krav molznic .....  | 119       |
| 3.5.2    | Proizvodnja kravjega mleka .....   | 120       |
| 3.5.3    | Proizvodnja ovčjega in kozjega mleka .....   | 121       |
| 3.5.4    | Skupna bilanca proizvodnje in porabe kravjega mleka (ekvivalent surovega mleka; 000 t) .....                     | 121       |
| 3.5.5    | Tržna bilanca proizvodnje in porabe mlečnih izdelkov - sveže in trajno mleko, fermentirani izdelki (000 t) ..... | 122       |
| 3.5.6    | Tržna bilanca proizvodnje in porabe mlečnih izdelkov - smetana, sir in skuta, maslo (000 t) .....                | 123       |



|       |   |     |
|-------|---|-----|
| 3.5.7 | Cene kravjega mleka in mlečnih izdelkov ter neposredna plačila .....        | 124 |
| 3.6   | Jajca .....   | 125 |
| 3.6.1 | Kmetijska gospodarstva po velikostnih razredih števila kokoši nesnic.....   | 128 |
| 3.6.2 | Proizvodnja in prodaja jajc (000).....                                      | 128 |
| 3.6.3 | Bilanca proizvodnje in porabe jajc (t) .....                                | 129 |
| 3.6.4 | Cene jajc (EUR/000 kosov).....  | 129 |
| 3.7   | Konji.....  | 130 |
| 3.7.1 | Število gospodarstev in število konj; 2000-2010 .....                       | 130 |
| 3.7.2 | Kmetijska gospodarstva po velikostnih razredih števila konj; 2000-2010..... | 130 |
| 3.7.3 | Zakol konj v klavnicah (000 t) .....  | 131 |
| 3.7.4 | Bilanca proizvodnje in porabe konjskega mesa (t, klavna masa).....          | 131 |
| 3.7.5 | Odkupne cene konj za zakol.....   | 131 |
| 3.8   | Med.....  | 132 |
| 3.8.1 | Proizvodnja in prodaja medu (t) .....                                       | 132 |
| 3.8.2 | Bilanca proizvodnje in porabe medu (t).....                                 | 132 |
| 3.8.3 | Odkupne cene medu in drugih čebeljih pridelkov (EUR/t).....                 | 132 |

## 1 UVOD

Pregled po kmetijskih trgih predstavlja dodatek k splošni oceni stanja kmetijstva v letu 2013. Splošni del obravnava kmetijstvo kot celoto, pregled po kmetijskih trgih pa tematiko zaokroža na ravni posameznega kmetijskega trga. V obeh delih so obravnavana podobna vsebinska področja, pomemben del obeh poročil pa so tudi podatkovne priloge. V primerjavi s splošnim delom so tu na enem mestu zbrane podrobnejše informacije za posamezne trge. Nekatera področja se v obeh poročilih prekrivajo, kljub temu pa je za celovit vpogled v stanje kmetijstva potrebno obravnavati oba dela skupaj.

Poročilo ločeno obravnava 15 pomembnejših kmetijskih trgov. V okviru vsakega trga so prikazani proizvodnja, zunanja trgovina, poraba (bilance proizvodnje in porabe za trge, kjer so te izdelane), cene, neposredni ukrepi kmetijske politike ter spremembe ekonomskih rezultatov. Poudarek je na primerjavi leta 2013 s predhodnim letom. Spremembe v daljšem časovnem obdobju so večinoma prikazane grafično. Podatkovna priloga praviloma vsebuje podatke za obdobje od leta 2001 do 2013, poleg obravnavanih trgov pa tudi podatke za še nekatere druge proizvode (suhe stročnice, seme, konji, med), ki sicer niso posebej obdelani.

Poročilo je pripravljeno na podlagi podatkov Statističnega urada RS, podatkov Ministrstva za kmetijstvo in okolje, Agencije RS za kmetijske trge in razvoj podeželja ter drugih uradnih virov, ki so bili na voljo do 31. maja 2013. V nekaterih delih je bilo poročilo naknadno posodobljeno in dopolnjeno s podatki SURS, ki so bili objavljeni do 30. junija 2014. Bilance proizvodnje in porabe kmetijskih proizvodov ter nekateri preračuni so pripravljene na Kmetijskem inštitutu Slovenije. Podatki o skupnem obsegu proizvodnje in zunanji trgovini še niso končni, kar pa verjetno ne bo pomembneje vplivalo na osnovne ugotovitve. Viri, uporabljeni pri pripravi pregleda po kmetijskih trgih, so navedeni v splošnem delu Poročila o stanju kmetijstva, živilstva, gozdarstva in ribištva v letu 2013.

Vsi vrednostni kazalci so prikazani v evrih. Serije podatkov, ki so izvorno izražene v tolarjih, so preračune v evro po povprečnem tečaju Banke Slovenije za posamezno leto.

## 2 RASTLINSKI PRIDELKI

### 2.1 Žito

Delež žita v vrednosti kmetijske pridelave med leti niha. Od leta 2001 dalje je žito k vrednosti kmetijstva prispevalo med 5,2 in 9,5% oziroma je bil njegov prispevek k vrednosti rastlinske pridelave od 10,0% do 18,4%. V letu 2013 je žito k skupni vrednosti kmetijske proizvodnje prispevalo le 6,7% oziroma 12,7% k vrednosti rastlinske pridelave, kar je druga najmanjša vrednost po letu 2001.

Pri pridelavi žita je v letih med 2000 in 2010 prišlo do pomembnih strukturnih sprememb, ki se kažejo v znatno manjšem številu kmetijskih gospodarstev, ki se ukvarjajo s pridelavo žita ter večji povprečni površini žita na gospodarstvo. Po podatkih popisa kmetijstva se je v Sloveniji v letu 2010 s pridelavo žita ukvarjalo okoli 36 tisoč gospodarstev, ki so žito pridelovala na skoraj 94 tisoč ha njiv. V obdobju med popisoma se je število gospodarstev s pridelavo žita zmanjšalo za 35%, površina žita pa je bila manjša za 8%. Zaradi intenzivnejšega zmanjševanja števila kmetijskih gospodarstev v primerjavi z zmanjševanjem površine žita se je povprečna površina žita na kmetijsko gospodarstvo v zadnjem desetletju povečala za 42% in je obsegala 2,6 ha.

Žito je v Sloveniji najpomembnejša njivska kultura, saj je bilo v povprečju zadnjih petih let (2008-2012) z žitom zasejanih okoli 57% njiv. Skupna površina žita se je v omenjenem obdobju gibala med 95 in 106 tisoč ha, setvena struktura pa se med posameznimi leti ni pomembneje spreminjala. So pa opazna majhna medletna nihaja v deležu površine pšenice in koruze za zrnje. V letu 2013 je bilo v setveni strukturi nekoliko več koruze za zrnje (42%; v letu 2012 39%) in nekoliko manj pšenice (32%; v 2012 35%), medtem ko je delež ječmena ostal na podobni ravni kot v letu prej (17%; v 2012 18%).

Slika 1: Površine in hektarski pridelki žita; 2001-2013

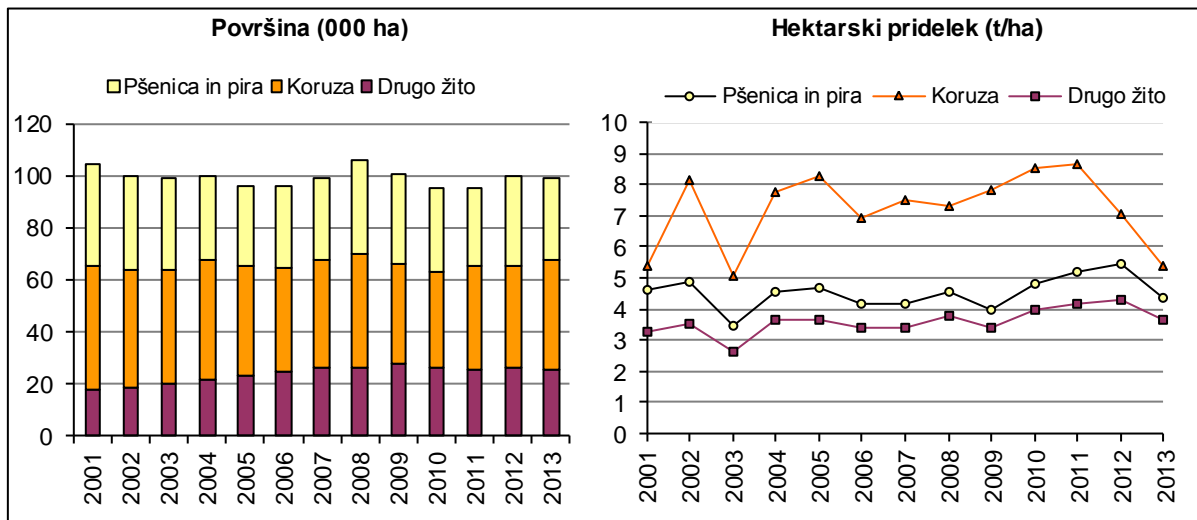

Vir: SURS

V letu 2013 je bilo posejanih 99 tisoč ha žita, kar je slab odstotek manj kot v letu prej oziroma na ravni povprečja zadnjih petih let. Zaradi deževne jeseni so imeli mnogi pridelovalci težave z jesensko setvijo, kar je vplivalo na manjši obseg pridelave strnih žit in več površin posejanih s koruzo.

Preglednica 1: Pridelava žita; 2012 in 2013

|                    | Površina (ha) |               | Indeks<br>2013/12 | Pridelek (t/ha) |            | Indeks<br>2013/12 | Skupni pridelek (t) |                | Indeks<br>2013/12 |
|--------------------|---------------|---------------|-------------------|-----------------|------------|-------------------|---------------------|----------------|-------------------|
|                    | 2012          | 2013          |                   | 2012            | 2013       |                   | 2012                | 2013           |                   |
| <b>Žito skupaj</b> | <b>99.733</b> | <b>98.972</b> | <b>99,2</b>       | <b>5,8</b>      | <b>4,6</b> | <b>80,0</b>       | <b>576.407</b>      | <b>457.339</b> | <b>79,3</b>       |
| Od tega:           |               |               |                   |                 |            |                   |                     |                |                   |
| Pšenica in pira    | 34.586        | 31.759        | 91,8              | 5,4             | 4,4        | 80,0              | 188.065             | 138.235        | 73,5              |
| Koruza za zrnje    | 39.166        | 41.857        | 106,9             | 7,1             | 5,4        | 76,5              | 277.358             | 226.634        | 81,7              |
| Ječmen             | 17.967        | 17.314        | 96,4              | 4,7             | 4,0        | 84,9              | 84.727              | 69.303         | 81,8              |
| Rž                 | 902           | 1.489         | 165,1             | 3,8             | 3,4        | 88,7              | 3.422               | 5.012          | 146,5             |
| Oves               | 1.369         | 1.203         | 87,9              | 3,2             | 2,6        | 81,3              | 4.351               | 3.107          | 71,4              |
| Tritikala          | 3.640         | 3.490         | 95,9              | 4,4             | 3,6        | 82,8              | 15.917              | 12.641         | 79,4              |

Vir: SURS

Povprečna letina žita 2013 je bila zaradi vročega in sušnega poletja pomembno slabša od rahlo nadpovprečne letine 2012. Hektarski pridelek koruze za zrnje je bil že drugo leto zapored slab, za povprečjem zadnjih petih let je zaostal za slabo tretjino in je bil najmanjši po letu 2003 (suša). Tudi letina strnih žit je bila zelo skromna. V primerjavi z rekordnimi pridelki v letu 2012 so bili v letu 2013 doseženi v povprečju za 19% manjši hektarski pridelki, ki so za povprečjem 2008-2012 zaostali za okoli 8%.

Zaradi izredno slabe letine vseh vrst se je skupni pridelek žita v letu 2013 zmanjšal za 21% in je bil tudi za petino manjši od zadnjega petletnega obdobja.

Po podatkih tržnega poročila ARSKTRP je bilo v času žetve skupaj prevzeto (odkupljeno) 69,4 tisoč ton krušne pšenice letine 2013<sup>1</sup>, kar je za okoli 14% odstotkov manj kot v letu 2012, ko je bilo prevzete največ pšenice, odkar ARSKTRP spremlja odkup v Sloveniji.

V Sloveniji porabimo med 0,8 in 1 milijon ton žita letno, kar je več od domače pridelave. V zadnjih petih letih (2008-2012) se je okoli dve tretjini žita porabilo za krmo, od tega sta bili dobri dve tretjini koruze. Dobro četrtino žita se je v enakem obdobju v povprečju porabilo za prehrano, od tega je bilo 81% pšenice.

V letu 2013 je bila domača poraba žita ocenjena na 836 tisoč ton, kar je 2% več kot v letu 2012 in 8% manj kot v povprečju zadnjih petih let. Poraba koruze je v letu 2013 ostala na ravni predhodnega leta (-0,4%), medtem ko se je poraba pšenice (+4%) in ječmena (+8%) povečala. Za krmo je bilo po začasnih ocenah porabljenih 4% več, za prehrano pa enaka količina žita kot v letu 2012. Zaloge žita so se tekom leta 2013 zmanjšale za 6%, izvoz žita je bil manjši za 20%, medtem ko se je uvoz žita za enak odstotek povečal.

<sup>1</sup> Zajema le odkupovalce pšenice, ki so v preteklem letu prevzeli oziroma odkupili več kot 1.000 ton pšenice v času žetve.

Slika 2: Pridelava in poraba žita (ekvivalent zrnja); 2001-2013

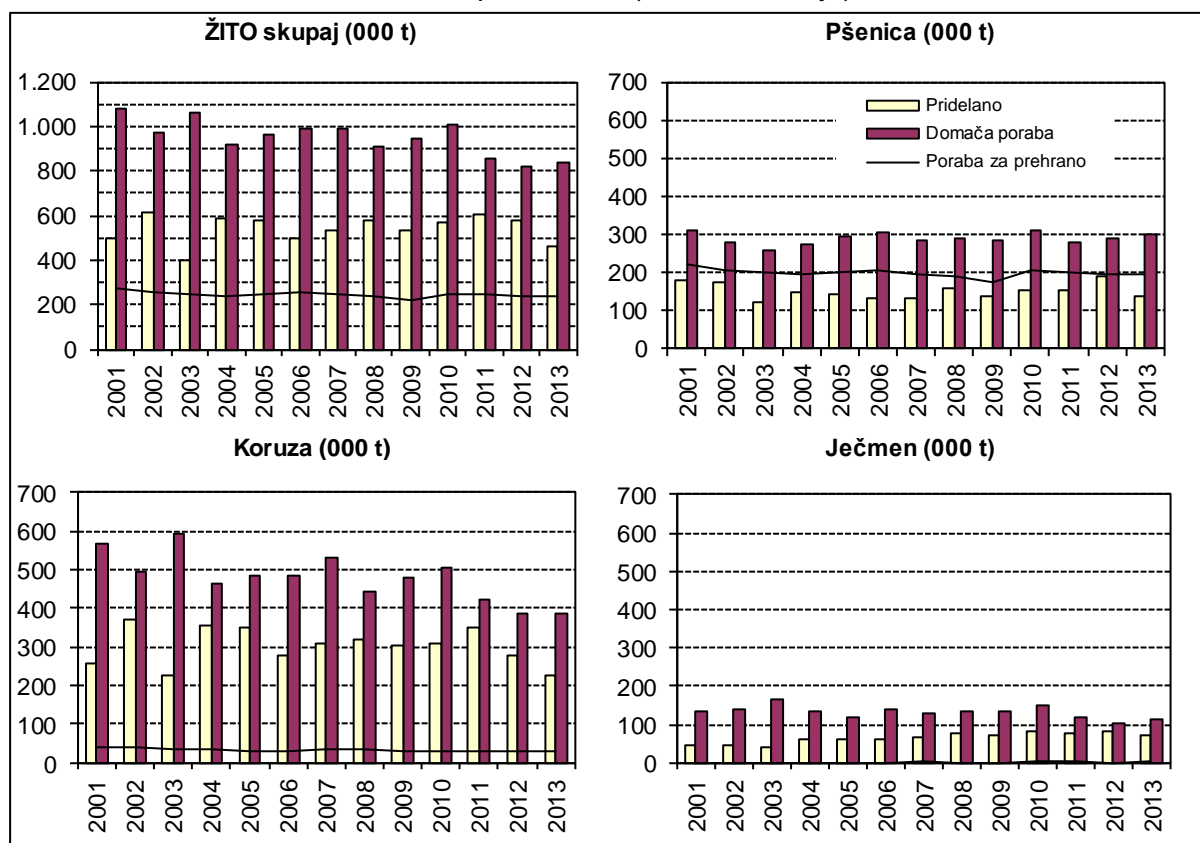

Vir: SURS, KIS

Slovenija je v povprečju zadnjih petih let (2008-2012) v obliki zrnja, moke in predelanih proizvodov letno uvozila 449 tisoč ton žita, od tega med 70 in 75% v obliki zrnja. V letu 2013 je bilo uvoženo 496 tisoč ton žita, od tega 216 tisoč ton pšenice, 223 tisoč ton koruze in 44 tisoč ton ječmena. Uvoz žita se je v letu 2013 v primerjavi s predhodnim letom povečal za 20% in je bil po obsegu za 11% nad povprečjem zadnjih petih let. V letu 2012 je bil izvoz žita zaradi slabe letine za petino manjši kot v letu prej, vendar je povprečje zadnjih petih let presegel za skoraj četrtino. V letu 2013 je bilo izvoženega 160 tisoč ton žita, od tega 66 tisoč ton pšenice (-33%) in 87 tisoč ton koruze (-3%). V zadnjih letih v strukturi izvoza prevladuje zrnje, medtem ko so pred letom 2005 prevladovali moka in predelani proizvodi.

Preglednica 2: Izvoz in uvoz žita v obliki zrnja; 2009-2013

|                                 | IZVOZ (t)     |                |                |                |                | UVOZ (t)       |                |                |                |                |
|---------------------------------|---------------|----------------|----------------|----------------|----------------|----------------|----------------|----------------|----------------|----------------|
|                                 | 2009          | 2010           | 2011           | 2012           | 2013*          | 2009           | 2010           | 2011           | 2012           | 2013*          |
| <b>Žito skupaj**</b> , od tega: | <b>87.119</b> | <b>110.133</b> | <b>104.970</b> | <b>164.644</b> | <b>145.262</b> | <b>317.160</b> | <b>305.685</b> | <b>385.131</b> | <b>290.315</b> | <b>373.855</b> |
| - pšenica                       | 29.205        | 35.995         | 12.383         | 65.046         | 52.071         | 121.056        | 106.156        | 157.977        | 101.391        | 145.961        |
| - ječmen                        | 2.371         | 4.880          | 7.138          | 8.161          | 4.971          | 22.821         | 31.013         | 30.213         | 15.718         | 19.918         |
| - koruza                        | 53.766        | 67.032         | 82.927         | 88.356         | 85.603         | 149.913        | 149.764        | 175.514        | 152.243        | 190.679        |
| - riž                           | 1.469         | 1.806          | 1.607          | 1.726          | 1.678          | 8.421          | 8.681          | 9.625          | 8.810          | 8.439          |

\* začasni podatki

\*\* vključno z rižem

Vir: SURS, preračuni KIS

Stopnja samooskrbe z žitom se je po dveh letih rasti opazno znižala (od 70% na 55%), kajti rekordna letina strnih žit, ki je v letu 2012 omogočila visoke stopnje samooskrbe, je bila v letu 2013 izredno skromna. Po začasni podatkih se je stopnja samooskrbe s pšenico znižala na 46%, z ječmenom pa na 61%. Leto 2013 je bilo zaradi nizkih hektarskih pridelkov precej neugodno tudi za koruzo (najnižji po letu 2003), zato se je stopnja samooskrbe znižala na 59% ter bila za 12 odstotnih točk nižja od povprečne samooskrbe v zadnjem petletnem obdobju (2008-2012).

Poraba pšenice za prehrano na prebivalca se je po povečanju v letu 2010, že tretje leto zapored zmanjšala in ostaja na ravni povprečja zadnjih petih let (70,4 kg v ekvivalentu moke).

*Preglednica 3: Poraba žita na prebivalca in stopnja samooskrbe z žitom; 2009-2013*

|                    | Poraba na prebivalca (kg) |      |      |      |       | Stopnja samooskrbe (%) |      |      |      |       |
|--------------------|---------------------------|------|------|------|-------|------------------------|------|------|------|-------|
|                    | 2009                      | 2010 | 2011 | 2012 | 2013* | 2009                   | 2010 | 2011 | 2012 | 2013* |
| <b>Žito skupaj</b> | 80,7                      | 90,1 | 87,6 | 85,4 | 85,1  | 56,6                   | 56,6 | 71,1 | 70,2 | 54,7  |
| - pšenica          | 63,9                      | 74,7 | 72,5 | 70,5 | 70,4  | 47,9                   | 49,3 | 54,9 | 64,8 | 46,0  |
| - koruza           | 10,7                      | 9,4  | 10,0 | 9,9  | 9,4   | 63,3                   | 61,5 | 82,4 | 71,5 | 58,7  |
| - ječmen           | 0,5                       | 0,6  | 0,6  | 0,5  | 0,6   | 52,8                   | 54,3 | 68,0 | 81,3 | 61,5  |

\* začasni podatki  
Vir: SURS, KIS

V zadnjih letih smo na mednarodnih trgih priča velikim nihanjem cen žita, ki se v veliki meri hitro odražajo tudi na odkupnih cenah v Sloveniji.

*Slika 3: Odkupne cene pšenice in koruze; 2001-2013*

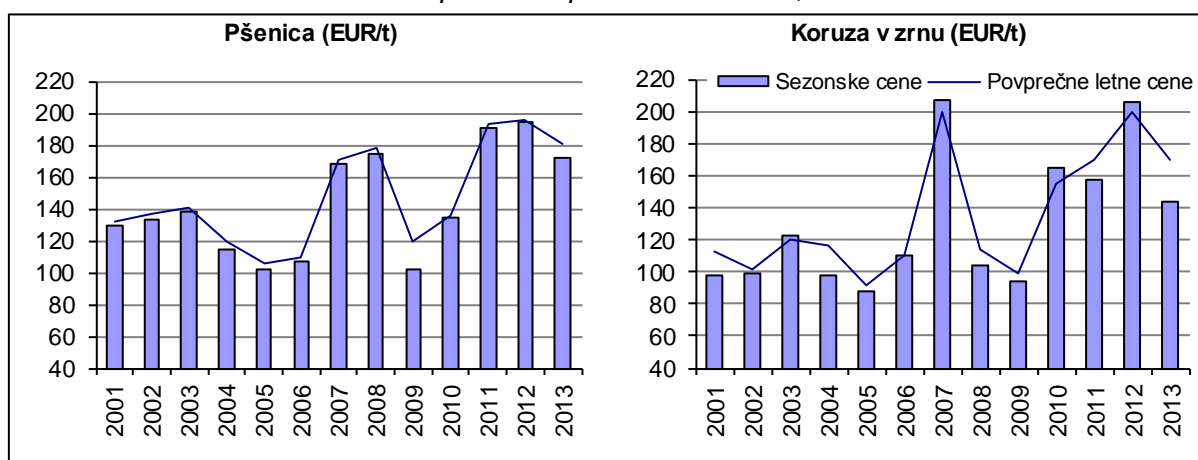

Vir: SURS, preračuni KIS

Odkupne cene žita v Sloveniji so v letu 2013 sledile mednarodnim gibanjem in so bile po dveh letih visokih cen občutno nižje. Po podatkih SURS se je povprečna letna odkupna cena pšenice znižala za 7% in je znašala 181,0 EUR/t, vendar je kljub znižanju za desetino preseгла povprečje zadnjih petih let. V mesecih največjega odkupa (julij-september) letine 2013 je bila odkupna (sezonska) cena pšenice 172,1 EUR/t oziroma 12% nižja kot v letu prej. Intenzivna nihanja odkupnih cen so opazna tudi pri koruzi. Pridelovalci koruze so za svoje zrnje v povprečju leta 2013 dobili 169,2 EUR/t oziroma 15% manj kot v letu prej. Nižja kot v letu prej pa je bila tudi odkupna cena koruze v času spravila 144,1 EUR/t (- 30%).

*Preglednica 4: Parametri kakovosti pšenice; 2009-2013*

|                              | Dejanska kakovost |        |        |        |        |
|------------------------------|-------------------|--------|--------|--------|--------|
|                              | 2009              | 2010   | 2011   | 2012   | 2013   |
| Vlaga (%)                    | 13,02             | 12,64  | 12,81  | 11,69  | 12,35  |
| Surove beljakovine (%)       | 12,75             | 13,14  | 12,53  | 12,83  | 13,58  |
| Hektolitrska masa (kg/100 l) | 75,3              | 79,4   | 80,7   | 79,6   | 80,5   |
| Število padanja (FN)         | 219,04            | 293,74 | 293,47 | 334,19 | 340,57 |
| Primesi (%)                  | 3,6               | 3,8    | 2,9    | 3,3    | 2,9    |
| Sedimentacija                | :                 | :      | :      | :      | :      |

Vir: MKGP, ARSKTRP

Po dveh rekordnih letinah pšenice (2011 in 2012) je bila letina 2013 količinsko mnogo skromnejša, vendar so bili parametri kakovosti pšenice boljši kot v preteklih letih. V času žetve letine 2013, med 27. in 35. tednom, se je po podatkih ARSKTRP odkupna cena

pšenice gibala med 178,4 in 201,7 EUR/t in v povprečju znašala 184,3 EUR/t, kar je za 5% manj kot v času žetve letine 2012, ko so bile odkupne cene pšenice visoke.

Od leta 2000 do 2006 so bila neposredna plačila na površino sestavni del tržne ureditve za žito, z izvedeno reformo neposrednih plačil v letu 2007 pa so bile uvedene plačilne pravice, na osnovi katerih imajo upravičenci možnost pridobiti regionalno enotno plačilo za njive. Pridelovalci so od leta 2006 dalje upravičeni do regresiranja zavarovanja, ki od leta 2009 naprej znaša 50% zavarovalne premije, uveljavljajo pa lahko tudi pravico do vračila dela trošarine za gorivo, porabljeno v kmetijstvu, ki od leta 2009 znaša 70% plačane trošarine.

Ekonomske razmere pri pridelavi žita so se v letu 2013, zaradi izredno slabe letine in nizkih cen, v primerjavi z letom prej poslabšale.

Po ocenah na podlagi modelnih kalkulacij, ki veljajo za čas spravila letine, se je prihodek pri strnem žitu (odkupna cena v času spravila, povečana za regionalno plačilo in vračilo trošarine) v primerjavi s predhodnim letom znižal do 7%, medtem ko so bili skupni stroški višji za okoli 3%. V času spravila letine 2013 je bila odkupna cena pšenice okoli 12% nižja, odkupna cena ječmena pa za 5% nižja kot v istem obdobju leta 2012. Podobno kot v zadnjih letih so na gibanje stroškov pridelave pšenice in ječmena najbolj vplivali stroški gnojil ter v letu 2013 tudi stroški semena. V primerjavi z letino 2012 so bila gnojila dražja za okoli 5%, seme pa med 4 in 8%.

Slika 4: Osnovni ekonomski kazalci pri pridelavi pšenice (indeks; povprečje 2008-2012=100)

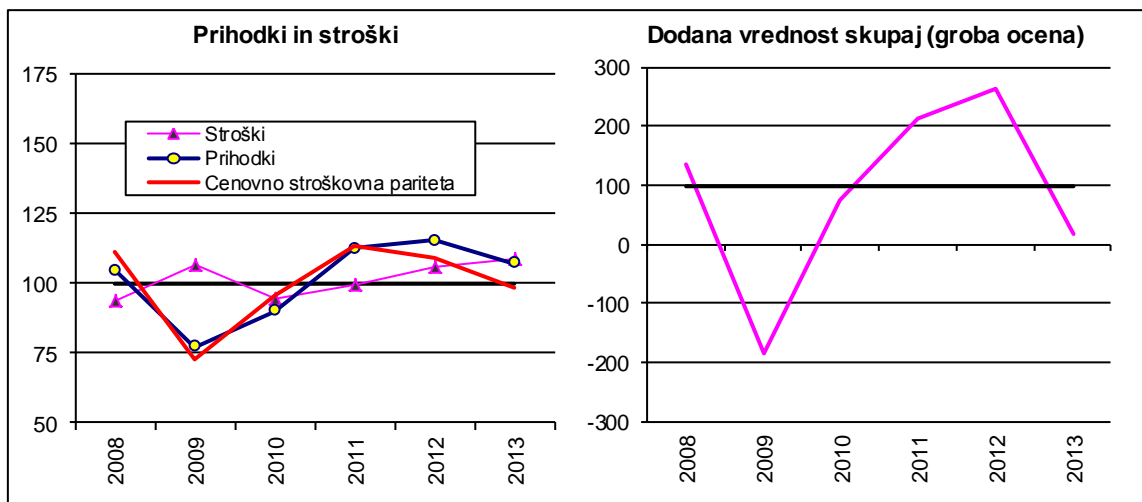

Vir: Modelne kalkulacije KIS

Padec odkupne cene pšenice v času spravila in rast stroškov pridelave letine 2013 sta povzročila poslabšanje cenovno stroškovnih razmerij. Cenovno stroškovna pariteta se je spustila rahlo pod povprečje zadnjih petih let. Količinsko lahko letino pšenice 2013 ocenimo kot slabo, saj je bil doseženi hektarski pridelek pšenice podpovprečen in za petino manjši od rekordnega pridelka iz leta 2012. Po drugi strani pa je bila kakovost pšenice med najboljšimi v zadnjih letih. Ekonomičnost pridelave pšenice se je letos poslabšala, saj je poleg neugodnih ekonomskih razmer (padec odkupnih cen in rast stroškov pridelave) na ekonomske rezultate negativno vplivala tudi slaba letina.

Medtem ko je bil ekonomski položaj tržnih pridelovalcev koruze v Sloveniji pred letom 2007 na splošno slab, so se po tem letu začela velika medletna nihanja v ekonomičnosti pridelave. Ocene na podlagi modelnih kalkulacij in letine kažejo, da se je ekonomski položaj tržnih pridelovalcev koruze v letu 2013, zaradi manjšega pridelka in nizkih odkupnih cen, poslabšal.

Podatki SURS kažejo, da so bile v času spravila letine 2013 odkupne cene koruze za zrnje za slabo tretjino nižje kot v enakem obdobju v letu prej, stroški pridelave pa so bili za odstotek višji. V letu 2013 je gibanje stroškov pridelave koruze zaznamovala blaga rast cen.

Od pomembnejših vrst stroškov so bile cene gnojil v pomladanskem času nižje kot ob jesenski setvi strnega žita in oljne ogrščice, stroški semena pa so se zvišal za 5%.

Slika 5: Osnovni ekonomski kazalci pri pridelavi koruze (indeks; povprečje 2008-2012=100)

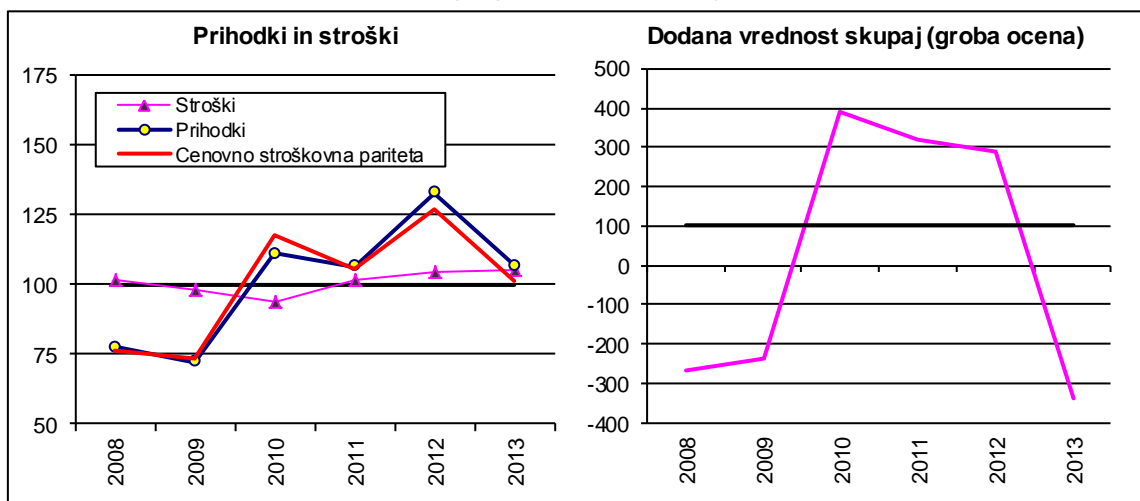

Vir: Modelne kalkulacije KIS

Ob pomembno nižjih odkupnih cenah koruze za zrnje (-30%) v primerjavi z letom 2012 in zmernem porastu stroškov pridelave se je cenovno - stroškovna pariteta izrazito poslabšala. Gledano povprečno se je ekonomski položaj pridelovalcev koruze, zaradi skoraj četrtino manjšega pridelka, v letu 2013 zelo poslabšal.



## 2.1.1 Površina in pridelek žita

|                                  | 2001    | 2002    | 2003    | 2004    | 2005    | 2006    | 2007    | 2008    | 2009    | 2010    | 2011    | 2012    | 2013    | Indeks<br>2013/12 |
|----------------------------------|---------|---------|---------|---------|---------|---------|---------|---------|---------|---------|---------|---------|---------|-------------------|
| <b>POVRŠINA (ha)</b>             |         |         |         |         |         |         |         |         |         |         |         |         |         |                   |
| Osnovna površina                 | 103.871 | 98.277  | 98.286  | 99.345  | 94.637  | 95.951  | 98.586  | 105.016 | 100.173 | 93.941  | 94.125  | 98.377  | 97.830  | 99,4              |
| Pospravljena površina            | 104.516 | 99.414  | 99.305  | 99.775  | 95.547  | 96.186  | 99.275  | 105.564 | 100.866 | 94.760  | 94.979  | 99.733  | 98.972  | 99,2              |
| Pšenica in pira                  | 39.335  | 35.729  | 35.585  | 32.385  | 30.059  | 32.083  | 32.040  | 35.413  | 34.534  | 31.946  | 29.665  | 34.586  | 31.759  | 91,8              |
| Rž                               | 745     | 620     | 630     | 1.109   | 1.320   | 766     | 820     | 714     | 892     | 796     | 808     | 902     | 1.489   | 165,1             |
| Ječmen                           | 12.664  | 12.392  | 13.789  | 15.324  | 15.451  | 17.044  | 18.532  | 19.229  | 20.089  | 18.730  | 17.477  | 17.967  | 17.314  | 96,4              |
| Oves                             | 1.917   | 2.014   | 1.964   | 1.854   | 2.731   | 2.471   | 2.332   | 1.887   | 1.773   | 1.773   | 1.842   | 1.369   | 1.203   | 87,9              |
| Koruza za zrnje                  | 47.571  | 45.525  | 44.137  | 45.996  | 42.369  | 39.839  | 40.906  | 43.698  | 38.611  | 36.433  | 40.185  | 39.166  | 41.857  | 106,9             |
| Tritikala                        | 1.227   | 1.661   | 1.820   | 2.124   | 1.986   | 2.869   | 3.091   | 3.241   | 3.399   | 3.477   | 3.347   | 3.640   | 3.490   | 95,9              |
| Proso                            | 157     | 276     | 611     | 339     | 627     | 168     | 344     | 247     | 136     | 199     | 203     | 199     | 169     | 84,9              |
| - glavni posevek                 | 36      | 67      | 115     | 277     | 306     | 120     | 113     | 137     | 84      | 95      | 58      | 62      | 67      | 108,1             |
| - strniščni posevek              | 121     | 209     | 495     | 62      | 321     | 48      | 231     | 110     | 52      | 104     | 145     | 137     | 102     | 74,5              |
| Ajda                             | 742     | 1.169   | 689     | 578     | 811     | 547     | 809     | 761     | 1.044   | 1.198   | 1.180   | 1.676   | 1.401   | 83,6              |
| - glavni posevek                 | 218     | 241     | 166     | 210     | 222     | 360     | 351     | 323     | 403     | 482     | 471     | 457     | 362     | 79,2              |
| - strniščni posevek              | 524     | 928     | 523     | 368     | 589     | 187     | 458     | 438     | 641     | 716     | 709     | 1.219   | 1.039   | 85,2              |
| Drugo žito                       | 158     | 28      | 80      | 66      | 193     | 399     | 401     | 374     | 388     | 208     | 272     | 228     | 290     | 127,2             |
| <b>HEKTARSKI PRIDELEK (t/ha)</b> |         |         |         |         |         |         |         |         |         |         |         |         |         |                   |
| Žito skupaj                      | 4,7     | 6,1     | 4,0     | 5,8     | 6,0     | 5,1     | 5,4     | 5,5     | 5,3     | 6,0     | 6,4     | 5,8     | 4,6     | 80,0              |
| Pšenica in pira                  | 4,6     | 4,9     | 3,5     | 4,5     | 4,7     | 4,2     | 4,2     | 4,5     | 4,0     | 4,8     | 5,2     | 5,4     | 4,4     | 80,0              |
| Rž                               | 3,0     | 3,3     | 2,2     | 3,1     | 3,1     | 2,8     | 3,1     | 2,9     | 2,6     | 3,4     | 3,5     | 3,8     | 3,4     | 88,7              |
| Ječmen                           | 3,5     | 3,9     | 2,9     | 3,9     | 4,0     | 3,6     | 3,7     | 4,0     | 3,5     | 4,3     | 4,5     | 4,7     | 4,0     | 84,9              |
| Oves                             | 2,6     | 2,9     | 1,9     | 2,9     | 2,8     | 2,5     | 2,4     | 2,6     | 2,4     | 2,9     | 3,2     | 3,2     | 2,6     | 81,3              |
| Koruza za zrnje                  | 5,4     | 8,2     | 5,1     | 7,8     | 8,3     | 6,9     | 7,5     | 7,3     | 7,8     | 8,5     | 8,7     | 7,1     | 5,4     | 76,5              |
| Tritikala                        | 3,5     | 4,0     | 3,0     | 4,2     | 4,0     | 3,8     | 3,9     | 4,1     | 4,0     | 4,0     | 4,4     | 4,4     | 3,6     | 82,8              |
| Proso                            | 1,0     | 1,8     | 1,0     | 1,7     | 1,4     | 1,7     | 1,6     | 1,3     | 1,2     | 1,5     | 1,4     | 1,2     | 1,1     | 93,9              |
| - glavni posevek                 | 1,5     | 1,8     | 1,4     | 1,8     | 1,5     | 1,4     | 1,2     | 1,3     | 1,1     | 1,2     | 1,6     | 1,6     | 1,2     | 72,2              |
| - strniščni posevek              | 0,8     | 1,9     | 0,8     | 1,2     | 1,4     | 2,6     | 1,8     | 1,2     | 1,3     | 1,8     | 1,3     | 1,0     | 1,1     | 108,8             |
| Ajda                             | 1,1     | 1,1     | 0,8     | 0,9     | 1,8     | 0,9     | 0,9     | 1,0     | 1,0     | 1,1     | 1,1     | 0,8     | 0,8     | 93,8              |
| - glavni posevek                 | 1,1     | 1,2     | 0,7     | 1,0     | 1,1     | 1,0     | 1,0     | 1,2     | 1,1     | 1,2     | 1,2     | 0,9     | 0,7     | 74,4              |
| - strniščni posevek              | 1,1     | 1,0     | 0,9     | 0,9     | 2,1     | 0,6     | 0,9     | 0,8     | 0,8     | 1,1     | 1,0     | 0,8     | 0,8     | 101,9             |
| Drugo žito                       | 2,5     | 3,4     | 2,6     | 3,2     | 3,5     | 3,1     | 2,5     | 3,4     | 3,3     | 2,6     | 3,1     | 4,3     | 4,0     | 92,7              |
| <b>PRIDELEK (t)</b>              |         |         |         |         |         |         |         |         |         |         |         |         |         |                   |
| Žito skupaj                      | 495.964 | 610.726 | 398.748 | 583.173 | 576.287 | 493.560 | 531.888 | 579.634 | 532.845 | 568.846 | 607.798 | 576.407 | 457.339 | 79,3              |
| Pšenica in pira                  | 181.083 | 174.868 | 122.920 | 146.829 | 141.293 | 134.449 | 133.339 | 160.297 | 136.905 | 153.481 | 153.575 | 188.065 | 138.235 | 73,5              |
| Rž                               | 2.266   | 2.038   | 1.368   | 3.486   | 4.092   | 2.126   | 2.509   | 2.080   | 2.318   | 2.676   | 2.843   | 3.422   | 5.012   | 146,5             |
| Ječmen                           | 44.490  | 48.135  | 39.733  | 59.729  | 61.239  | 61.623  | 67.904  | 76.788  | 70.793  | 80.120  | 79.386  | 84.727  | 69.303  | 81,8              |
| Oves                             | 4.950   | 5.885   | 3.647   | 5.296   | 7.629   | 6.285   | 5.547   | 4.987   | 4.260   | 5.168   | 5.818   | 4.351   | 3.107   | 71,4              |
| Koruza za zrnje                  | 257.546 | 371.365 | 224.223 | 357.621 | 351.168 | 276.106 | 308.259 | 319.902 | 302.600 | 311.117 | 349.030 | 277.358 | 226.634 | 81,7              |
| Tritikala                        | 4.282   | 6.567   | 5.501   | 8.893   | 7.846   | 10.946  | 12.032  | 13.260  | 13.532  | 14.067  | 14.767  | 15.917  | 12.641  | 79,4              |
| Proso                            | 151     | 509     | 586     | 580     | 898     | 285     | 542     | 315     | 159     | 302     | 285     | 237     | 189     | 79,7              |
| - glavni posevek                 | 55      | 120     | 165     | 506     | 456     | 162     | 130     | 182     | 90      | 113     | 91      | 100     | 78      | 78,0              |
| - strniščni posevek              | 96      | 389     | 421     | 74      | 442     | 123     | 412     | 133     | 69      | 189     | 194     | 137     | 111     | 81,0              |
| Ajda                             | 802     | 1.264   | 560     | 528     | 1.453   | 497     | 761     | 732     | 994     | 1.370   | 1.245   | 1.341   | 1.052   | 78,4              |
| - glavni posevek                 | 235     | 291     | 114     | 211     | 242     | 376     | 360     | 395     | 458     | 565     | 571     | 404     | 238     | 58,9              |
| - strniščni posevek              | 567     | 973     | 446     | 317     | 1.211   | 121     | 401     | 337     | 535     | 805     | 674     | 937     | 814     | 86,9              |
| Drugo žito                       | 395     | 95      | 210     | 211     | 669     | 1.243   | 995     | 1.273   | 1.284   | 545     | 849     | 989     | 1.166   | 117,9             |

Vir: SURS

## 2.1.2 Pridelava žita za seme

|                               | 2001          | 2002          | 2003         | 2004         | 2005         | 2006         | 2007         | 2008         | 2009         | 2010         | 2011         | 2012         | 2013         | Indeks<br>2013/12 |
|-------------------------------|---------------|---------------|--------------|--------------|--------------|--------------|--------------|--------------|--------------|--------------|--------------|--------------|--------------|-------------------|
| <b>POTRJENA POVRŠINA (ha)</b> |               |               |              |              |              |              |              |              |              |              |              |              |              |                   |
| <b>Žito skupaj</b>            | <b>2.180</b>  | <b>2.033</b>  | <b>2.083</b> | <b>2.007</b> | <b>1.690</b> | <b>1.538</b> | <b>1.685</b> | <b>1.743</b> | <b>1.704</b> | <b>1.321</b> | <b>1.410</b> | <b>1.335</b> | <b>1.177</b> | <b>88,1</b>       |
| Pšenica                       | 1.597         | 1.404         | 1.275        | 1.065        | 1.038        | 987          | 1.023        | 1.011        | 1.106        | 819          | 862          | 841          | 722          | 85,9              |
| Rž                            | 24            | 15            | 0            | 11           | 19           | 12           | 35           | 37           | 6            | 9            | 7            | 7            | 11           | 161,6             |
| Ječmen                        | 278           | 320           | 451          | 472          | 385          | 351          | 401          | 491          | 353          | 394          | 326          | 369          | 329          | 89,2              |
| Oves                          | 37            | 27            | 30           | 55           | 23           | 32           | 62           | 24           | 28           | 38           | 18           | 16           | 17           | 103,0             |
| Koruza                        | 186           | 195           | 223          | 299          | 143          | 89           | 64           | 56           | 52           | 47           | 54           | 38           | 42           | 112,0             |
| Tritikala                     | 48            | 59            | 85           | 90           | 71           | 36           | 52           | 73           | 72           | 15           | 13           | 17           | 55           | 330,3             |
| Proso                         | 0             | 5             | 3            | 0            | 0            | 3            | 8            | 0            | 0            | 0            | 27           | 0            | 0            |                   |
| Ajda                          | 10            | 8             | 17           | 15           | 10           | 28           | 42           | 50           | 86           | 0            | 102          | 48           | :            |                   |
| <b>POTRJEN PRIDELEK (t)</b>   |               |               |              |              |              |              |              |              |              |              |              |              |              |                   |
| <b>Žito skupaj</b>            | <b>10.680</b> | <b>10.152</b> | <b>8.371</b> | <b>8.584</b> | <b>7.841</b> | <b>6.983</b> | <b>7.935</b> | <b>8.870</b> | <b>7.455</b> | <b>7.055</b> | <b>7.203</b> | <b>7.801</b> | <b>6.409</b> | <b>82,2</b>       |
| Pšenica                       | 8.536         | 7.640         | 5.653        | 5.176        | 5.255        | 4.903        | 5.197        | 5.442        | 5.189        | 4.554        | 5.133        | 5.385        | 4.225        | 78,5              |
| Rž                            | 94            | 49            | 0            | 34           | 68           | 43           | 111          | 120          | 14           | 29           | 31           | 28           | 41           | 150,7             |
| Ječmen                        | 1.357         | 1.581         | 2.029        | 2.004        | 1.836        | 1.610        | 1.975        | 2.661        | 1.649        | 2.135        | 1.767        | 2.124        | 1.756        | 82,6              |
| Oves                          | 152           | 108           | 95           | 212          | 93           | 103          | 201          | 97           | 112          | 142          | 83           | 64           | 46           | 72,2              |
| Koruza                        | 315           | 503           | 286          | 770          | 272          | 159          | 147          | 187          | 123          | 129          | :            | 70           | 40           | 56,8              |
| Tritikala                     | 217           | 250           | 289          | 379          | 310          | 146          | 245          | 332          | 316          | 66           | 67           | 89           | 301          | 339,5             |
| Proso                         | 0             | 10            | 4            | 0            | 0            | 5            | 20           | 0            | 0            | 0            | 35           | 0            | 0            |                   |
| Ajda                          | 9             | 11            | 15           | 9            | 7            | 14           | 39           | 32           | 53           | 0            | 86           | 41           | :            |                   |

Vir: KIS (Služba za uradno potrjevanje semenskega in sadilnega materiala kmetijskih rastlin)

## 2.1.3 Odkup žita (t)

|                               | 2001    | 2002    | 2003   | 2004   | 2005   | 2006   | 2007   | 2008   | 2009   | 2010   | 2011   | 2012   | 2013   | Indeks<br>2013/12 |
|-------------------------------|---------|---------|--------|--------|--------|--------|--------|--------|--------|--------|--------|--------|--------|-------------------|
| Pšenica                       | 108.529 | 116.244 | 89.640 | 77.084 | 68.422 | 51.147 | 52.532 | 54.528 | 56.584 | 64.777 | 74.116 | 99.570 | 67.242 | 67,5              |
| - pšenica, brez semenske      | 104.024 | 111.935 | 86.648 | 74.267 | 65.852 | 48.198 | 49.792 | 51.641 | 54.932 | 62.343 | 71.342 | 96.073 | 64.573 | 67,2              |
| - pšenica za seme             | 4.505   | 4.309   | 2.992  | 2.817  | 2.570  | 2.949  | 2.740  | 2.887  | 1.652  | 2.434  | 2.774  | 3.497  | 2.669  | 76,3              |
| Rž                            | 450     | 340     | 640    | 631    | 307    | 547    | 977    | 1.002  | 2.632  | 1.390  | 1.226  | 1.815  | 2.371  | 130,6             |
| Ječmen                        | 266     | 1.114   | 672    | 3.938  | 2.476  | 2.261  | 3.169  | 5.667  | 3.029  | 6.056  | 6.742  | 9.345  | 5.712  | 61,1              |
| - krmni ječmen                | 266     | 1.114   | 672    | 3.747  | 2.476  | 2.261  | 3.095  | 5.656  | 3.029  | 6.056  | 6.707  | 9.282  | 5.479  | 59,0              |
| - pivovarniški ječmen         | :       | :       | :      | 191    | :      | :      | 74     | 11     | :      | :      | 35     | 63     | 233    | 369,8             |
| Oves                          | 127     | 73      | 97     | 218    | 93     | 256    | 107    | 49     | 65     | 257    | 331    | 272    | 107    | 39,3              |
| Koruza v zrnju, brez semenske | 11.355  | 28.367  | 22.110 | 39.485 | 31.598 | 25.610 | 44.140 | 46.620 | 68.451 | 59.201 | 64.775 | 59.311 | 42.610 | 71,8              |
| Drugo žito, brez semenskega   | 108     | 347     | 397    | 763    | 132    | 300    | 690    | 192    | 108    | 341    | 371    | 421    | 652    | 154,9             |
| - tritikala                   | 94      | 268     | 144    | 488    | 85     | 171    | 330    | 161    | 15     | 165    | 184    | 328    | 514    | 156,7             |
| - proso                       | 13      | 59      | 223    | 230    | 0      | 95     | 327    | 7      | 22     | 87     | 81     | 34     | 22     | 64,7              |
| - ajda                        | 1       | 20      | 30     | 45     | 47     | 34     | 33     | 24     | 71     | 89     | 106    | 59     | 116    | 196,6             |

Vir: SURS

## 2.1.4 Bilanca proizvodnje in porabe žita (ekvivalent zrnja; 000 t)

| Koledarsko leto                  | 2001         | 2002        | 2003        | 2004        | 2005        | 2006        | 2007        | 2008        | 2009        | 2010        | 2011        | 2012        | 2013*       | Indeks<br>2013/12 |
|----------------------------------|--------------|-------------|-------------|-------------|-------------|-------------|-------------|-------------|-------------|-------------|-------------|-------------|-------------|-------------------|
| Pridelano                        | 496,0        | 610,7       | 398,7       | 583,2       | 576,3       | 493,6       | 531,9       | 579,6       | 532,8       | 568,8       | 607,8       | 576,4       | 457,3       | 79,3              |
| Začetne zaloge                   | 620,7        | 584,1       | 669,0       | 465,2       | 671,3       | 700,3       | 701,5       | 756,3       | 831,2       | 740,3       | 584,6       | 715,7       | 687,0       | 96,0              |
| Uvoz                             | 554,2        | 457,1       | 466,3       | 557,7       | 444,1       | 546,2       | 552,7       | 470,2       | 422,2       | 428,5       | 510,3       | 414,7       | 496,5       | 119,7             |
| Izvoz                            | 10,2         | 10,7        | 8,8         | 12,8        | 31,5        | 52,3        | 37,1        | 62,6        | 104,8       | 147,1       | 132,0       | 199,1       | 159,5       | 80,1              |
| Končne zaloge                    | 584,1        | 669,0       | 465,2       | 671,3       | 700,3       | 701,5       | 756,3       | 831,2       | 740,3       | 584,6       | 715,7       | 687,0       | 644,9       | 93,9              |
| Domača poraba                    | 1.076,4      | 972,2       | 1.060,1     | 922,0       | 960,0       | 986,2       | 992,7       | 912,3       | 941,1       | 1.005,9     | 855,0       | 820,8       | 836,4       | 101,9             |
| - krma                           | 697,5        | 606,9       | 710,0       | 576,5       | 611,3       | 631,6       | 645,8       | 582,9       | 643,4       | 678,9       | 525,2       | 502,9       | 522,4       | 103,9             |
| - seme                           | 18,2         | 17,1        | 17,6        | 17,0        | 16,7        | 17,4        | 18,0        | 19,1        | 19,0        | 17,8        | 17,0        | 18,7        | 17,8        | 95,3              |
| - industrijski nameni            | 57,4         | 59,8        | 58,2        | 51,1        | 49,5        | 52,1        | 44,0        | 35,6        | 27,7        | 31,5        | 36,8        | 34,8        | 32,9        | 94,7              |
| - izgube                         | 34,0         | 36,5        | 27,4        | 38,8        | 34,4        | 33,0        | 34,7        | 33,5        | 29,0        | 29,6        | 33,8        | 27,0        | 25,5        | 94,5              |
| - poraba za prehrano             | 269,3        | 251,9       | 246,8       | 238,5       | 248,1       | 252,0       | 250,2       | 241,2       | 222,1       | 248,1       | 242,3       | 237,4       | 237,7       | 100,1             |
| Poraba za prehrano**             | 199,7        | 186,7       | 183,2       | 176,9       | 184,1       | 186,7       | 185,6       | 179,2       | 164,8       | 184,7       | 179,7       | 175,6       | 175,3       | 99,8              |
| <b>Poraba na prebivalca (kg)</b> | <b>100,2</b> | <b>93,5</b> | <b>91,8</b> | <b>88,6</b> | <b>92,0</b> | <b>93,0</b> | <b>91,9</b> | <b>88,6</b> | <b>80,7</b> | <b>90,1</b> | <b>87,6</b> | <b>85,4</b> | <b>85,1</b> | <b>99,7</b>       |
| <b>Stopnja samooskrbe (%)</b>    | <b>46,1</b>  | <b>62,8</b> | <b>37,6</b> | <b>63,3</b> | <b>60,0</b> | <b>50,0</b> | <b>53,6</b> | <b>63,5</b> | <b>56,6</b> | <b>56,6</b> | <b>71,1</b> | <b>70,2</b> | <b>54,7</b> |                   |

\* začasni podatki

\*\* v ekvivalentu moke

Vir: SURS, KIS

## 2.1.5 Bilanca proizvodnje in porabe pšenice (ekvivalent zrnja; 000 t)

| Koledarsko leto                  | 2001        | 2002        | 2003        | 2004        | 2005        | 2006        | 2007        | 2008        | 2009        | 2010        | 2011        | 2012        | 2013*       | Indeks<br>2013/12 |
|----------------------------------|-------------|-------------|-------------|-------------|-------------|-------------|-------------|-------------|-------------|-------------|-------------|-------------|-------------|-------------------|
| Pridelano                        | 181,1       | 174,9       | 122,9       | 146,8       | 141,3       | 134,4       | 133,3       | 160,3       | 136,9       | 153,5       | 153,6       | 188,1       | 138,2       | 73,5              |
| Začetne zaloge                   | 163,7       | 171,9       | 160,2       | 121,4       | 158,9       | 161,0       | 183,2       | 198,5       | 252,1       | 229,6       | 175,0       | 235,4       | 204,6       | 86,9              |
| Uvoz                             | 144,7       | 97,1        | 104,1       | 172,6       | 161,0       | 200,2       | 185,1       | 195,1       | 172,8       | 175,9       | 225,6       | 171,1       | 216,3       | 126,4             |
| Izvoz                            | 5,5         | 6,8         | 5,8         | 8,3         | 6,1         | 6,6         | 17,1        | 10,8        | 46,5        | 72,8        | 39,2        | 99,6        | 66,3        | 66,5              |
| Končne zaloge                    | 171,9       | 160,2       | 121,4       | 158,9       | 161,0       | 183,2       | 198,5       | 252,1       | 229,6       | 175,0       | 235,4       | 204,6       | 192,4       | 94,0              |
| Domača poraba                    | 312,1       | 276,8       | 260,1       | 273,6       | 294,2       | 305,8       | 286,1       | 291,0       | 285,7       | 311,2       | 279,5       | 290,3       | 300,5       | 103,5             |
| - krma                           | 69,8        | 52,1        | 43,6        | 60,7        | 76,3        | 82,0        | 70,8        | 79,0        | 92,1        | 88,3        | 60,5        | 76,4        | 86,5        | 113,2             |
| - seme                           | 11,8        | 10,7        | 10,7        | 9,7         | 9,0         | 9,6         | 9,6         | 10,6        | 10,4        | 9,6         | 8,9         | 10,4        | 9,5         | 91,8              |
| - industrijski nameni            | 0,0         | 0,0         | 0,0         | 0,0         | 0,0         | 0,0         | 0,0         | 0,0         | 0,0         | 0,0         | 0,0         | 0,0         | 0,0         |                   |
| - izgube                         | 9,4         | 7,8         | 6,1         | 9,3         | 8,5         | 9,5         | 8,6         | 10,0        | 7,6         | 7,6         | 9,7         | 7,6         | 7,7         | 100,8             |
| - poraba za prehrano             | 221,1       | 206,3       | 199,7       | 193,9       | 200,4       | 204,7       | 197,1       | 191,4       | 175,7       | 205,8       | 200,4       | 195,9       | 196,8       | 100,5             |
| Poraba za prehrano**             | 164,7       | 153,6       | 148,7       | 144,2       | 148,5       | 151,2       | 146,2       | 142,3       | 130,5       | 153,1       | 148,8       | 144,9       | 144,9       | 100,0             |
| <b>Poraba na prebivalca (kg)</b> | <b>82,7</b> | <b>77,0</b> | <b>74,5</b> | <b>72,2</b> | <b>74,2</b> | <b>75,3</b> | <b>72,4</b> | <b>70,3</b> | <b>63,9</b> | <b>74,7</b> | <b>72,5</b> | <b>70,5</b> | <b>70,4</b> | <b>99,9</b>       |
| <b>Stopnja samooskrbe (%)</b>    | <b>58,0</b> | <b>63,2</b> | <b>47,3</b> | <b>53,7</b> | <b>48,0</b> | <b>44,0</b> | <b>46,6</b> | <b>55,1</b> | <b>47,9</b> | <b>49,3</b> | <b>54,9</b> | <b>64,8</b> | <b>46,0</b> |                   |

\* začasni podatki

\*\* v ekvivalentu moke

Vir: SURS, KIS

## 2.1.6 Bilanca proizvodnje in porabe koruze (ekvivalent zrnja; 000 t)

| Koledarsko leto                  | 2001        | 2002        | 2003        | 2004        | 2005        | 2006        | 2007        | 2008        | 2009        | 2010        | 2011        | 2012        | 2013*       | Indeks<br>2013/12 |
|----------------------------------|-------------|-------------|-------------|-------------|-------------|-------------|-------------|-------------|-------------|-------------|-------------|-------------|-------------|-------------------|
| Pridelano                        | 257,5       | 371,4       | 224,2       | 357,6       | 351,2       | 276,1       | 308,3       | 319,9       | 302,6       | 311,1       | 349,0       | 277,4       | 226,6       | 81,7              |
| Začetne zaloge                   | 324,3       | 282,0       | 372,2       | 233,0       | 387,1       | 397,5       | 375,1       | 406,3       | 423,9       | 371,4       | 290,0       | 341,6       | 328,3       | 96,1              |
| Uvoz                             | 273,0       | 217,6       | 235,2       | 263,4       | 169,8       | 228,5       | 273,1       | 188,1       | 178,0       | 182,3       | 210,4       | 186,6       | 223,4       | 119,7             |
| Izvoz                            | 3,3         | 2,4         | 2,5         | 4,0         | 23,3        | 43,0        | 18,6        | 47,9        | 55,3        | 68,7        | 84,4        | 89,6        | 86,9        | 97,0              |
| Končne zaloge                    | 282,0       | 372,2       | 233,0       | 387,1       | 397,5       | 375,1       | 406,3       | 423,9       | 371,4       | 290,0       | 341,6       | 328,3       | 305,3       | 93,0              |
| Domača poraba                    | 569,6       | 496,3       | 596,2       | 462,9       | 487,3       | 484,0       | 531,4       | 442,5       | 477,7       | 506,1       | 423,4       | 387,7       | 386,0       | 99,6              |
| - krma                           | 487,9       | 411,4       | 519,2       | 382,2       | 411,5       | 410,9       | 462,0       | 388,3       | 427,3       | 451,7       | 364,7       | 332,9       | 333,7       | 100,2             |
| - seme                           | 2,2         | 2,1         | 2,2         | 2,2         | 2,2         | 2,0         | 2,0         | 2,1         | 1,9         | 1,9         | 2,0         | 2,0         | 2,2         | 107,9             |
| - industrijski nameni            | 19,0        | 21,4        | 22,1        | 21,5        | 21,6        | 23,1        | 10,8        | 0,6         | 0,7         | 8,2         | 8,5         | 9,1         | 8,8         | 97,1              |
| - izgube                         | 19,5        | 23,2        | 16,6        | 23,8        | 20,3        | 17,8        | 21,0        | 18,4        | 16,6        | 16,9        | 18,9        | 14,6        | 13,6        | 93,4              |
| - poraba za prehrano             | 41,0        | 38,2        | 36,1        | 33,2        | 31,6        | 30,1        | 35,7        | 33,1        | 31,1        | 27,5        | 29,2        | 29,2        | 27,7        | 95,0              |
| Poraba za prehrano*              | 28,7        | 26,7        | 25,3        | 23,2        | 22,1        | 21,1        | 25,0        | 23,2        | 21,8        | 19,3        | 20,5        | 20,4        | 19,4        | 95,0              |
| <b>Poraba na prebivalca (kg)</b> | <b>14,4</b> | <b>13,4</b> | <b>12,7</b> | <b>11,6</b> | <b>11,1</b> | <b>10,5</b> | <b>12,4</b> | <b>11,5</b> | <b>10,7</b> | <b>9,4</b>  | <b>10,0</b> | <b>9,9</b>  | <b>9,4</b>  | <b>94,8</b>       |
| <b>Stopnja samooskrbe (%)</b>    | <b>45,2</b> | <b>74,8</b> | <b>37,6</b> | <b>77,3</b> | <b>72,1</b> | <b>57,0</b> | <b>58,0</b> | <b>72,3</b> | <b>63,3</b> | <b>61,5</b> | <b>82,4</b> | <b>71,5</b> | <b>58,7</b> |                   |

\* začasni podatki

\*\* v ekvivalentu moke

Vir: SURS, KIS

## 2.1.7 Bilanca proizvodnje in porabe ječmena (ekvivalent zrnja; 000 t)

| Koledarsko leto                  | 2001        | 2002        | 2003        | 2004        | 2005        | 2006        | 2007        | 2008        | 2009        | 2010        | 2011        | 2012        | 2013*       | Indeks<br>2013/12 |
|----------------------------------|-------------|-------------|-------------|-------------|-------------|-------------|-------------|-------------|-------------|-------------|-------------|-------------|-------------|-------------------|
| Pridelano                        | 44,5        | 48,1        | 39,7        | 59,7        | 61,2        | 61,6        | 67,9        | 76,8        | 70,8        | 80,1        | 79,4        | 84,7        | 69,3        | 81,8              |
| Začetne zaloge                   | 109,0       | 108,4       | 111,7       | 88,5        | 99,9        | 111,1       | 113,6       | 121,7       | 126,0       | 110,4       | 93,0        | 107,4       | 121,4       | 113,0             |
| Uvoz                             | 89,3        | 96,2        | 100,7       | 84,1        | 73,2        | 81,2        | 70,1        | 65,3        | 50,2        | 55,1        | 59,1        | 41,8        | 44,4        | 106,1             |
| Izvoz                            | 0,2         | 1,3         | 0,3         | 0,3         | 2,0         | 2,5         | 1,1         | 3,5         | 2,6         | 5,1         | 7,4         | 8,4         | 5,2         | 62,2              |
| Končne zaloge                    | 108,4       | 111,7       | 88,5        | 99,9        | 111,1       | 113,6       | 121,7       | 126,0       | 110,4       | 93,0        | 107,4       | 121,4       | 117,2       | 96,6              |
| Domača poraba                    | 134,2       | 139,8       | 163,4       | 132,1       | 121,2       | 137,8       | 128,7       | 134,4       | 134,0       | 147,5       | 116,7       | 104,2       | 112,6       | 108,1             |
| - krma                           | 88,0        | 93,4        | 119,3       | 93,6        | 84,5        | 99,5        | 85,5        | 89,6        | 97,2        | 113,9       | 78,8        | 69,0        | 79,5        | 115,1             |
| - seme                           | 3,2         | 3,1         | 3,4         | 3,8         | 3,9         | 4,3         | 4,6         | 4,8         | 5,0         | 4,7         | 4,4         | 4,5         | 4,3         | 96,4              |
| - industrijski nameni            | 38,4        | 38,3        | 36,1        | 29,6        | 27,9        | 29,0        | 33,2        | 35,0        | 26,9        | 23,3        | 28,2        | 25,7        | 24,1        | 93,8              |
| - izgube                         | 3,3         | 3,6         | 3,5         | 4,0         | 3,7         | 3,9         | 3,7         | 3,8         | 3,4         | 3,9         | 3,8         | 3,5         | 3,1         | 89,9              |
| - poraba za prehrano             | 1,3         | 1,4         | 1,0         | 1,1         | 1,2         | 1,1         | 1,7         | 1,2         | 1,4         | 1,7         | 1,6         | 1,5         | 1,6         | 107,7             |
| Poraba za prehrano**             | 1,0         | 1,0         | 0,8         | 0,9         | 0,9         | 0,8         | 1,3         | 0,9         | 1,1         | 1,3         | 1,2         | 1,1         | 1,2         | 107,7             |
| <b>Poraba na prebivalca (kg)</b> | <b>0,5</b>  | <b>0,5</b>  | <b>0,4</b>  | <b>0,4</b>  | <b>0,5</b>  | <b>0,4</b>  | <b>0,6</b>  | <b>0,4</b>  | <b>0,5</b>  | <b>0,6</b>  | <b>0,6</b>  | <b>0,5</b>  | <b>0,6</b>  | <b>107,5</b>      |
| <b>Stopnja samooskrbe (%)</b>    | <b>33,2</b> | <b>34,4</b> | <b>24,3</b> | <b>45,2</b> | <b>50,5</b> | <b>44,7</b> | <b>52,7</b> | <b>57,1</b> | <b>52,8</b> | <b>54,3</b> | <b>68,0</b> | <b>81,3</b> | <b>61,5</b> |                   |

\* začasni podatki

\*\* v ekvivalentu moke

Vir: SURS, KIS

## 2.1.8 Odkupne cene žita

|   | 2001  | 2002  | 2003  | 2004  | 2005  | 2006  | 2007  | 2008  | 2009  | 2010  | 2011  | 2012  | 2013  | Indeks<br>2013/12 |
|---|-------|-------|-------|-------|-------|-------|-------|-------|-------|-------|-------|-------|-------|-------------------|
| <b>Povprečna letna odkupna cena (EUR/t)</b> |       |       |       |       |       |       |       |       |       |       |       |       |       |                   |
| Pšenica, brez semenske                      | 131,3 | 136,3 | 140,3 | 119,0 | 105,9 | 109,0 | 170,9 | 178,4 | 119,3 | 135,7 | 193,1 | 195,6 | 181,0 | 92,5              |
| Pšenica za seme                             | 208,9 | 200,3 | 225,3 | 215,5 | 172,8 | 181,8 | 266,2 | 285,7 | 204,5 | 225,8 | 283,3 | 318,4 | 279,1 | 87,7              |
| Rž  | 126,2 | 134,7 | 131,2 | 122,8 | 92,5  | 107,8 | 193,4 | 165,8 | 159,8 | 147,8 | 193,6 | 219,6 | 189,8 | 86,5              |
| Ječmen, krmni                               | 166,2 | 152,6 | 120,0 | 98,2  | 100,2 | 110,0 | 145,7 | 159,4 | 104,6 | 108,4 | 180,8 | 179,6 | 177,3 | 98,7              |
| Ječmen, pivovarniški                        | :     | :     | :     | 96,3  | :     | :     | 162,0 | 199,5 | :     | :     | 172,9 | 249,2 | 168,5 | 67,6              |
| Oves  | 154,7 | 156,6 | 161,6 | 123,2 | 121,3 | 127,8 | 176,1 | 221,8 | 175,5 | 177,7 | 187,5 | 166,8 | 203,0 | 121,7             |
| Koruza v zrnju, brez semenske               | 112,3 | 101,0 | 120,3 | 116,9 | 91,8  | 109,6 | 199,1 | 114,3 | 98,8  | 155,1 | 170,3 | 199,8 | 169,2 | 84,7              |
| Tritikala                                   | 119,5 | 117,5 | 127,8 | 108,4 | 118,4 | 118,0 | 170,2 | 183,0 | 95,3  | 144,3 | 221,1 | 183,2 | 162,2 | 88,5              |
| Proso                                       | 237,6 | 184,8 | 130,1 | 115,5 | -     | 170,4 | 200,0 | 311,6 | 252,3 | 292,5 | 375,7 | 417,3 | 390,0 | 93,5              |
| Ajda  | 191,8 | 338,0 | 391,4 | 392,1 | 349,3 | 373,7 | 470,1 | 645,6 | 516,3 | 776,3 | 698,4 | 670,3 | 653,8 | 97,5              |
| <b>Sezonska odkupna cena (EUR/t)</b>        |       |       |       |       |       |       |       |       |       |       |       |       |       |                   |
| Pšenica (SURS)*                             | 129,5 | 133,6 | 137,9 | 114,5 | 101,9 | 107,2 | 168,6 | 174,9 | 101,7 | 134,2 | 190,5 | 194,6 | 172,1 | 88,4              |
| Pšenica (ARSKTRP)**                         | :     | :     | :     | :     | 102,6 | 105,2 | 168,3 | 185,3 | 112,6 | 126,7 | 196,0 | 194,3 | 184,3 | 94,9              |
| Koruza v zrnju (SURS)***                    | 97,7  | 98,5  | 122,5 | 98,0  | 88,2  | 109,8 | 207,0 | 104,5 | 93,6  | 164,6 | 157,3 | 205,3 | 144,1 | 70,2              |

\* Tehtano povprečje odkupnih cen v juliju in avgustu (SURS).

\*\* Tehtano povprečje odkupnih cen pšenice, ki jih ARSKTRP posredujejo odkupovalci, ki so v preteklem letu odkupili/prevzeli več kot 1000 t pšenice, podatki za čas žetve.

\*\*\*Tehtano povprečje odkupnih cen v septembru, oktobru in novembru (SURS).

Vir: SURS, ARSKTRP (TIS), preračuni KIS

## 2.1.9 Institucionalne cene in neposredne proračunske podpore pri pridelavi žita (EUR)

|  | EM | 2001  | 2002  | 2003  | 2004  | 2005  | 2006  | 2007  | 2008  | 2009  | 2010  | 2011  | 2012  | 2013   |
|--|----|-------|-------|-------|-------|-------|-------|-------|-------|-------|-------|-------|-------|--------|
| <b>Intervencijska cena</b>             |    |       |       |       |       |       |       |       |       |       |       |       |       |        |
| Pšenica                                | t  | 99,0  | 97,2  | 98,4  | 101,3 | 101,3 | 101,3 | 101,3 | 101,3 | 101,3 | 101,3 | 101,3 | 101,3 | 101,3  |
| Rž                                     | t  | 78,3  | 77,4  | 79,2  | 101,3 | 101,3 | 101,3 | 101,3 | 101,3 | 101,3 | 101,3 | 101,3 | 101,3 | 101,3  |
| Ječmen, koruza                         | t  | 78,3  | 77,4  | 79,2  | 101,3 | 101,3 | 101,3 | 101,3 | 101,3 | 101,3 | 101,3 | 101,3 | 101,3 | 101,3  |
| <b>Neposredna plačila</b>              |    |       |       |       |       |       |       |       |       |       |       |       |       |        |
| Pšenica, rž, pira, ajda                | ha | 248,6 | 269,6 | 246,0 | 281,6 | 297,7 | 314,3 | -     | -     | -     | -     | -     | -     | -      |
| Koruza, tritikala, oves, ječmen, proso | ha | 138,1 | 185,7 | 246,0 | 281,6 | 297,7 | 314,3 | -     | -     | -     | -     | -     | -     | -      |
| <b>Regionalno enotno plačilo</b>       |    |       |       |       |       |       |       |       |       |       |       |       |       |        |
| - njive                                | ha | -     | -     | -     | -     | -     | -     | 332,0 | 332,0 | 332,0 | 332,0 | 332,0 | 332,0 | 338,15 |
| <b>Podpora za semensko pridelavo</b>   |    |       |       |       |       |       |       |       |       |       |       |       |       |        |
| Pira                                   | t  | -     | -     | -     | 122,7 | 86,2  | 93,4  | -     | -     | -     | -     | -     | -     | -      |

Vir: MKO, preračuni KIS

## 2.2 Oljnice

Delež oljnic v vrednosti kmetijske pridelave med leti niha. Od leta 2001 do leta 2011 je imel delež oljnic v vrednosti proizvodnje trend rasti, medtem ko se je v zadnjih dveh letih znižal. V letu 2013 je bil delež oljnic v skupni vrednosti kmetijstva 0,9%, njihov delež v vrednosti rastlinske pridelave pa 1,6%.

Po podatkih popisa kmetijstva se je v Sloveniji v letu 2010 s pridelavo oljnic ukvarjalo nekaj manj kot 10 tisoč gospodarstev, ki so oljnice pridelovali na okoli 12 tisoč ha njiv. V obdobju med letoma 2000 in 2010 se je število gospodarstev s pridelavo oljnic zmanjšalo za 6%, medtem ko se je površina oljnic povečala za več kot petkrat. Za ravno toliko se je povečala tudi povprečna površina oljnic v obdelavi kmetijskih gospodarstev, ki je v letu 2010 znašala 4,6 ha njiv.

Obseg njiv namenjen oljnicam je do leta 2010, z majhnimi medletnimi nihanji, naraščal, zadnja tri leta pa se je zmanjševal oziroma je skoraj stagniral. Smeri sprememb površine so bile v letu 2013 pri oljnicah obojesmerne. Površina oljne ogrščice je bila večja za 19%, medtem ko so oljne buče pospravili s 24% manj njiv kot v letu 2012. Od drugih oljnic je bila površina soje večja za skoraj dvakrat, nasprotno pa se je površina sončnic zmanjšala za dobro četrtino. V setveni strukturi oljnic prevladujejo oljna ogrščica in oljne buče (skupaj 93% pospravljenih površin v letu 2013), medtem ko pridelava drugih oljnic (sončnice, soja) ostaja vseskozi majhna. V letu 2013 je bilo med oljnicami največ njiv posejanih z oljno ogrščico (59%), sledile pa so oljne buče (33%), katerih delež se je v letu 2013 pomembno zmanjšal (44% v letu 2012).

Slika 6: Površina in pridelek oljnic; 2001-2013

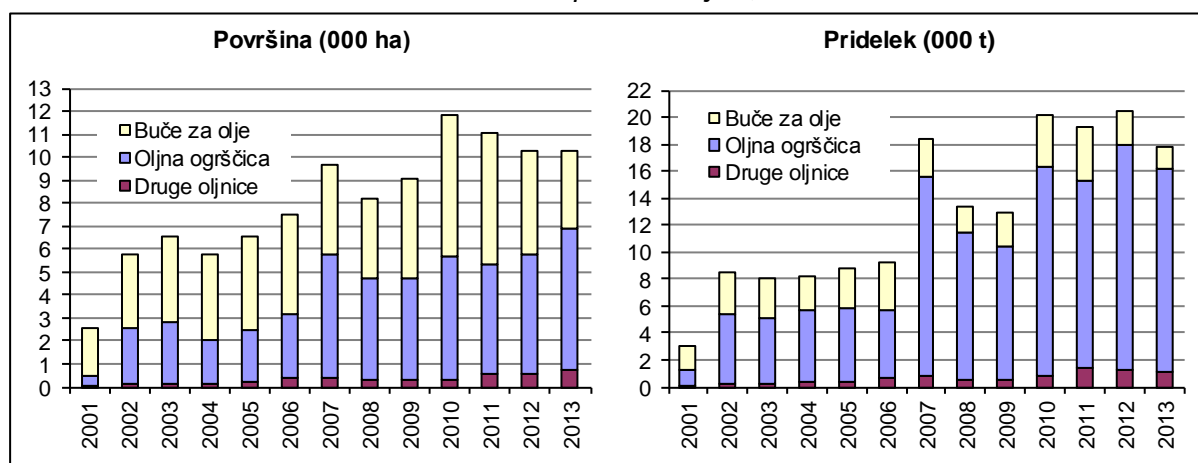

Vir: SURS

Po oceni SURS je bila letina oljne ogrščice v letu 2013 zelo slaba. Hektarski pridelek oljne ogrščice (2,5 t/ha) je bil kar za 24% nižji od rekordnega pridelka semena oljne ogrščice v letu 2012 (3,2 t/ha) in za dobro desetino manjši od povprečja v letih 2008-2012. Tudi hektarski pridelek bučnic je bil zaradi neugodnih vremenskih razmer pomembno slabši kot v letu prej (-18%) in skoraj za četrtino manjši glede na zadnje petletno obdobje (-23%).

Skupni pridelek oljnic se je v letu 2013 zaradi slabe letine zmanjšal za 13%, vendar je bilo pridelanih še vedno za 3% več oljnic kot v povprečju zadnjih petih let.

Preglednica 5: Pridelava oljnic; 2012 in 2013

|                       | Površina (ha) |               | Indeks<br>2013/12 | Pridelek (t/ha) |            | Indeks<br>2013/12 | Skupni pridelek (t) |               | Indeks<br>2013/12 |
|-----------------------|---------------|---------------|-------------------|-----------------|------------|-------------------|---------------------|---------------|-------------------|
|                       | 2012          | 2013          |                   | 2012            | 2013       |                   | 2012                | 2013          |                   |
| <b>Oljnice skupaj</b> | <b>10.242</b> | <b>10.309</b> | <b>100,7</b>      | <b>2,0</b>      | <b>1,7</b> | <b>86,4</b>       | <b>20.492</b>       | <b>17.812</b> | <b>86,9</b>       |
| Oljna ogrščica        | 5.141         | 6.131         | 119,3             | 3,2             | 2,5        | 75,9              | 16.692              | 15.113        | 90,5              |
| Sončnice              | 367           | 273           | 74,4              | 2,4             | 1,9        | 78,4              | 868                 | 506           | 58,3              |
| Soja                  | 140           | 278           | 198,6             | 2,5             | 1,7        | 68,0              | 343                 | 463           | 135,0             |
| Oljne buče            | 4.512         | 3.433         | 76,1              | 0,6             | 0,5        | 82,1              | 2.542               | 1.588         | 62,5              |

Vir: SURS

Zunanja trgovina s semenom oljne ogrščice zadnja štiri leta poteka predvsem na izvozni strani. Izvoz semena oljne ogrščice je po letu 2011, ko se je pomembno zmanjšal, zadnji dve leti ponovno v porastu. V letu 2013 je bilo izvoženega 9,5 tisoč ton semena oljne ogrščice, kar je enako kot v letu prej. Tudi na uvozni strani je bila uvožena enaka količina kot v letu prej (3,0 tisoč ton).

Slika 7: Zunanja trgovina z oljno ogrščico; 2001-2013

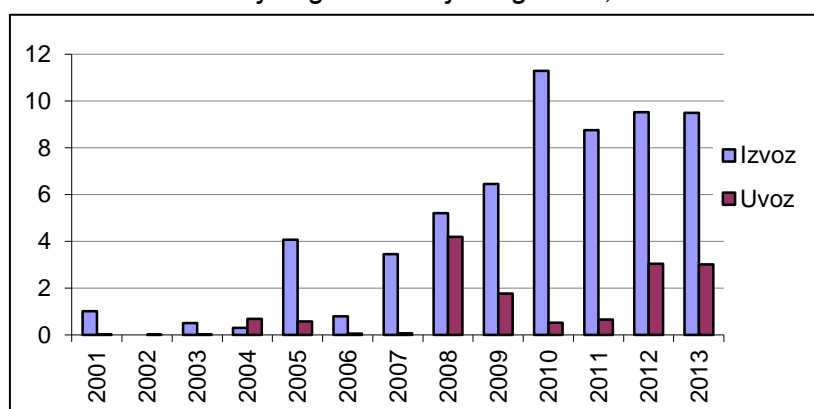

Vir: SURS, preračuni KIS

Povprečni odkupni ceni obeh najpomembnejših oljnic sta bili v letu 2013 nižji kot v letu prej. Povprečna odkupna cena oljne ogrščice se je po dveh letih visoke ravni znižala za 20% in je bila rahlo nad povprečjem zadnjega petletnega obdobja. Padanje odkupnih cen bučnic se je nadaljevalo tudi v letu 2013, cene bučnice so bile v primerjavi z letom prej nižje za 4%.

Preglednica 6: Odkupne cene in neposredna plačila za oljnice; 2009-2013

|  | 2009    | 2010    | 2011    | 2012    | 2013    |
|--|---------|---------|---------|---------|---------|
| <b>Odkupne cene (EUR/t)</b>                        |         |         |         |         |         |
| Oljna ogrščica                                     | 255,3   | 273,5   | 421,7   | 449,6   | 358,4   |
| Oljne buče   | 2.610,2 | 3.111,8 | 2.998,4 | 2.938,4 | 2.833,5 |
| <b>Regionalno enotno plačilo za njive (EUR/ha)</b> | 332,0   | 332,0   | 332,0   | 332,0   | 338,15  |
| <b>Pomoč za energetske rastline (EUR/ha)</b>       | 45,0    | -       | -       | -       | -       |

Vir: SURS, MKO

Pridelovalci oljnic so od leta 2007 dalje upravičeni do regionalnega enotnega plačila za njive, ki se izplačuje na osnovi dodeljenih plačilnih pravic. Poleg regionalnega enotnega plačila so bili pridelovalci oljnic, ki se uporabijo za energetske namene, še do vključno leta 2009 deležni posebne pomoči za energetske rastline. Od leta 2006 dalje so pridelovalci upravičeni do regresiranja zavarovanja, ki znaša 50% zavarovalne premije (od leta 2009 dalje), uveljavljajo pa lahko tudi pravico do vračila dela trošarine za gorivo, porabljeno v kmetijstvu. Od sredine leta 2009 naprej je odstotek vračila trošarine 70% (prej 50%).

Podobno kot pri žitu so se ekonomske razmere na trgu z oljno ogrščico v letu 2013 pomembno poslabšale. Gibanje stroškov je bilo po ocenah na podlagi modelnih kalkulacij zelo podobno kot pri ozimnem žitu, medtem ko je bil padec prihodkov (odkupna cena, regionalno plačilo in vračilo trošarine) višji. Stroški pridelave v času spravila letine 2013 so se



tako v primerjavi z letom prej zvišali za okoli 2%, prihodki pa so bili za 16% nižji kot v enakem obdobju leta 2012.

Slika 8: Osnovni ekonomski kazalci pri pridelavi oljne ogrščice (indeks; povprečje 2008-2012=100)

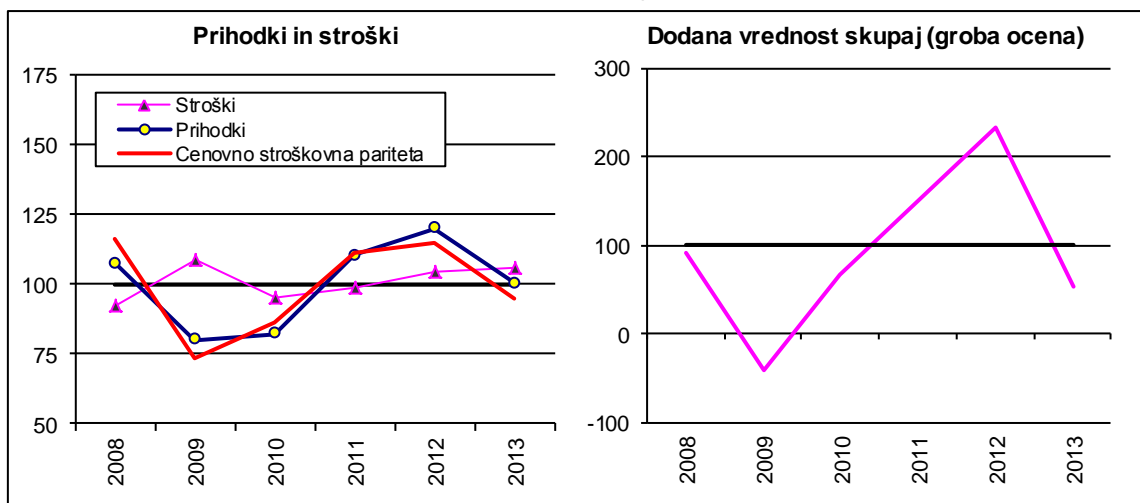

Vir: Modelne kalkulacije KIS

Po dveh letih intenzivne rasti prihodkov, ko je bila njihova rast hitrejša od rasti stroškov, so se v letu 2013 prihodki pri pridelavi oljne ogrščice znižali za 16%, kar je vodilo v poslabšanje cenovno stroškovnih razmerij. Prihodkovno-stroškovna pariteta se je zaradi nizkih odkupnih cen in zmerne rasti stroškov pridelave po dveh letih ponovno spustila pod povprečje zadnjega petletnega obdobja. Ekonomski rezultati pri pridelavi oljne ogrščice so se, tako zaradi neugodnih cenovno stroškovnih razmerij kot slabe letine v letu 2013, poslabšali in so neugodni.

## 2.2.1 Pridelava in odkup oljnic

|                                  | 2001         | 2002         | 2003         | 2004         | 2005         | 2006         | 2007          | 2008          | 2009          | 2010          | 2011          | 2012          | 2013          | Indeks<br>2013/12 |
|----------------------------------|--------------|--------------|--------------|--------------|--------------|--------------|---------------|---------------|---------------|---------------|---------------|---------------|---------------|-------------------|
| <b>POVRŠINA (ha)</b>             |              |              |              |              |              |              |               |               |               |               |               |               |               |                   |
| <b>Oljnice skupaj</b>            | <b>2.577</b> | <b>5.757</b> | <b>6.559</b> | <b>5.772</b> | <b>6.580</b> | <b>7.500</b> | <b>9.666</b>  | <b>8.161</b>  | <b>9.054</b>  | <b>11.787</b> | <b>11.021</b> | <b>10.242</b> | <b>10.309</b> | <b>100,7</b>      |
| Oljna ogrščica                   | 398          | 2.433        | 2.705        | 1.945        | 2.260        | 2.809        | 5.358         | 4.442         | 4.424         | 5.303         | 4.770         | 5.141         | 6.131         | 119,3             |
| Sončnice                         | 20           | 25           | 107          | 56           | 40           | 156          | 246           | 256           | 227           | 203           | 374           | 367           | 273           | 74,4              |
| Soja                             | 37           | 67           | 40           | 78           | 172          | 226          | 126           | 49            | 66            | 109           | 107           | 140           | 278           | 198,6             |
| Buče za olje                     | 2.122        | 3.232        | 3.707        | 3.693        | 4.108        | 4.302        | 3.936         | 3.414         | 4.324         | 6.141         | 5.718         | 4.512         | 3.433         | 76,1              |
| <b>HEKTARSKI PRIDELEK (t/ha)</b> |              |              |              |              |              |              |               |               |               |               |               |               |               |                   |
| <b>Oljnice skupaj</b>            | <b>1,2</b>   | <b>1,5</b>   | <b>1,2</b>   | <b>1,4</b>   | <b>1,3</b>   | <b>1,2</b>   | <b>1,9</b>    | <b>1,6</b>    | <b>1,4</b>    | <b>1,7</b>    | <b>1,8</b>    | <b>2,0</b>    | <b>1,7</b>    | <b>86,4</b>       |
| Oljna ogrščica                   | 2,9          | 2,1          | 1,8          | 2,8          | 2,4          | 1,8          | 2,8           | 2,5           | 2,2           | 2,9           | 2,9           | 3,2           | 2,5           | 75,9              |
| Sončnice                         | 1,1          | 1,4          | 1,1          | 1,4          | 2,2          | 1,2          | 1,7           | 1,6           | 1,5           | 2,3           | 2,6           | 2,4           | 1,9           | 78,4              |
| Soja                             | 2,8          | 2,4          | 1,7          | 2,9          | 1,9          | 2,3          | 2,8           | 2,8           | 2,9           | 2,7           | 2,7           | 2,5           | 1,7           | 68,0              |
| Buče za olje                     | 0,8          | 1,0          | 0,8          | 0,7          | 0,7          | 0,8          | 0,7           | 0,5           | 0,6           | 0,6           | 0,7           | 0,6           | 0,5           | 82,1              |
| <b>PRIDELEK (t)</b>              |              |              |              |              |              |              |               |               |               |               |               |               |               |                   |
| <b>Oljnice skupaj</b>            | <b>3.039</b> | <b>8.535</b> | <b>8.052</b> | <b>8.144</b> | <b>8.730</b> | <b>9.258</b> | <b>18.333</b> | <b>13.321</b> | <b>12.899</b> | <b>20.227</b> | <b>19.300</b> | <b>20.492</b> | <b>17.812</b> | <b>86,9</b>       |
| Oljna ogrščica                   | 1.156        | 5.179        | 4.831        | 5.418        | 5.352        | 4.991        | 14.740        | 10.949        | 9.845         | 15.522        | 13.948        | 16.692        | 15.113        | 90,5              |
| Sončnice                         | 22           | 36           | 122          | 79           | 89           | 190          | 427           | 414           | 330           | 476           | 976           | 868           | 506           | 58,3              |
| Soja                             | 104          | 161          | 68           | 226          | 333          | 527          | 348           | 137           | 193           | 290           | 292           | 343           | 463           | 135,0             |
| Buče za olje                     | 1.757        | 3.159        | 3.031        | 2.422        | 2.957        | 3.550        | 2.818         | 1.821         | 2.532         | 3.888         | 3.985         | 2.542         | 1.588         | 62,5              |
| <b>ODKUP (t)</b>                 |              |              |              |              |              |              |               |               |               |               |               |               |               |                   |
| <b>Oljnice skupaj</b>            | <b>1.081</b> | <b>5.296</b> | <b>4.026</b> | <b>3.801</b> | <b>4.865</b> | <b>5.369</b> | <b>11.031</b> | <b>4.779</b>  | <b>7.352</b>  | <b>9.430</b>  | <b>8.806</b>  | <b>9.653</b>  | <b>9.476</b>  | <b>98,2</b>       |
| Oljna ogrščica                   | 985          | 5.028        | 3.589        | 3.596        | 4.639        | 5.064        | 10.254        | 4.586         | 7.155         | 9.132         | 8.333         | 9.248         | 9.246         | 100,0             |
| Buče za olje                     | 96           | 241          | 432          | 203          | 225          | 162          | 249           | 147           | 197           | 283           | 358           | 318           | 116           | 36,5              |

Vir: SURS

## 2.3 Krompir

Pridelava krompirja je v letu 2013 k vrednosti kmetijstva prispevala 2,3%, k vrednosti rastlinske pridelave pa 4,4%. Oba deleža med leti precej nihata in sta se v obdobju po letu 2001 gibala med 1,3 in 2,5% vrednosti kmetijstva ter med 2,6 in 4,7% vrednosti rastlinske pridelave.

Trend zmanjševanja krompirja v setveni sestavi njiv, ki je v Sloveniji opazen že vse od leta 2000 dalje, se nadaljuje, saj je bilo na slovenskih njivah v letu 2000 še dobrih 5% krompirja, v letu 2013 pa le 1,9%.

Po podatkih popisa kmetijstva se je v Sloveniji v letu 2010 s pridelavo krompirja ukvarjalo nekaj več kot 39 tisoč gospodarstev, ki so krompir pridelovali na dobrih 4 tisoč ha njiv. V obdobju med letoma 2000 in 2010 se je še bolj kot število gospodarstev (-33%) zmanjšala površina namenjena pridelavi krompirja (-54%). Zaradi tega se je pomembno zmanjšala tudi povprečna površina krompirja na gospodarstvo (z 0,15 ha na 0,10 ha).

Pridelavo krompirja zaznamuje izrazito zmanjševanje površine na eni strani in zmeren trend rasti hektarskih pridelkov na drugi strani. Zmanjševanje pridelovalne površine krompirja se je nadaljevalo tudi v letu 2013. V tem letu so krompir pridelovali na 3,3 tisoč ha, kar je 2% manj kot v letu prej. V strukturi pridelave prevladuje pozni jedilni krompir.

Slika 9: Pospravljena površina in povprečni hektarski pridelki krompirja; 2001-2013

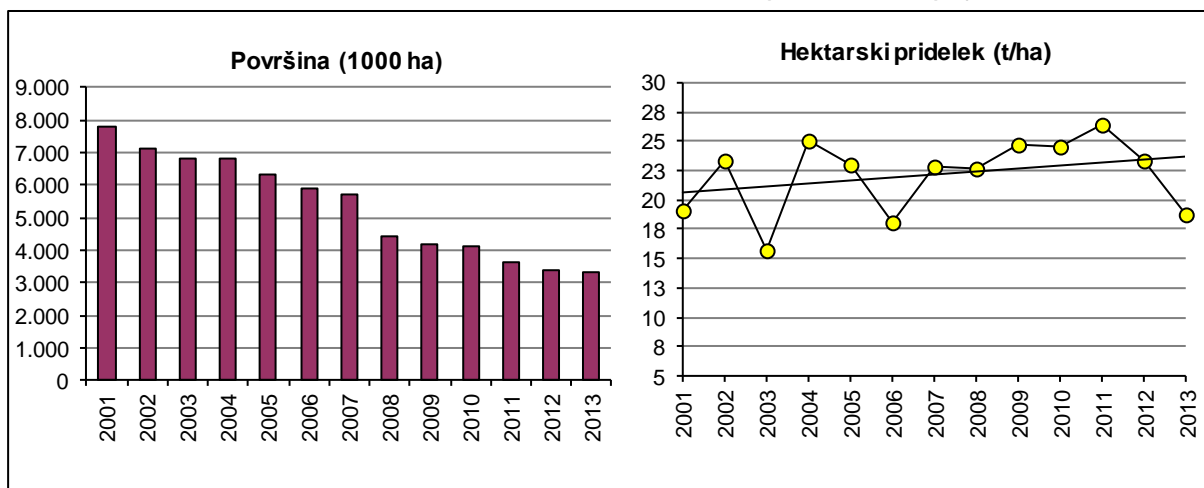

Vir: SURS

Zaradi neugodnih vremenskih razmer je bila letina krompirja zelo slaba. Doseženi hektarski pridelok je bil za petino manjši od lanskega tudi ne najboljšega pridelka in 23% pod povprečjem zadnjih petih let. Tako smo v Sloveniji v letu 2013 zaradi nekoliko manjše površine in izrazito slabe letine skupno pridelali 22% krompirja manj kot v letu prej in daleč najmanj do sedaj (62 tisoč ton).

Preko evidentiranih tržnih poti, ki jih spremlja SURS (odkup in dovoz na tržnice), se je v letu 2013 prodalo nekaj manj kot 4,6 tisoč ton krompirja (7,5% pridelanega).

Slika 10: Pridelava in poraba krompirja (ekvivalent svežega krompirja); 2001-2013

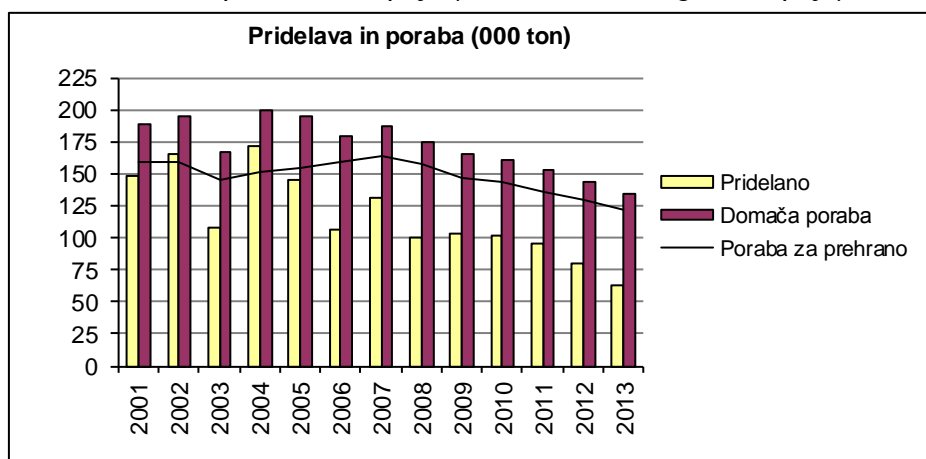

Vir: SURS, KIS

Poraba krompirja v Sloveniji je večja od pridelave. V letu 2013 je bilo uvoženo okoli 72 tisoč ton krompirja, od tega okoli 62% v obliki predelanih proizvodov. V letu 2013 se je skupni uvoz krompirja povečal za 8%. Za razliko od preteklega leta je bilo uvoženega več svežega jedilnega (+34%) in semenskega (+15%) krompirja ter manj predelanega krompirja (-2%). Izvoz krompirja je na splošno majhen, v letu 2013 je bil manjši kot leto prej. Negativni saldo zunanje trgovine (izvoz-uvoz) s krompirjem se je v letu 2013 povečal, na kar je vplivala večja negativna zunanjetrgovinska bilanca pri svežem krompirju.

Pomembno manjši obseg pridelave in večji negativni saldo zunanje trgovine sta v veliki meri vplivala na manjšo stopnjo samooskrbe s krompirjem (svež in predelan), ki je bila v letu 2013 najmanjša od začetka 1990-ih. Stopnja samooskrbe s krompirjem sicer med leti precej niha in se je v letih od 2009 do 2013 gibala med 46% in 63%. Ker v Sloveniji nimamo proizvodnje predelanega krompirja, je zanimiva tudi stopnja samooskrbe s svežim krompirjem, ki je v letu 2013 znašala 67%. Poraba krompirja za prehrano ima zaradi padanja porabe svežega krompirja trend zmanjševanja, medtem ko ima poraba predelanega krompirja trend povečevanja. V primerjavi z začetkom stoletja (2001-2005), se je za prehrano v letih od 2008 do 2012 porabilo v povprečju 11% manj krompirja. Poraba svežega krompirja je bila za okoli četrtno manjša, medtem ko se je poraba predelanega krompirja povečala za skoraj 60%. Prebivalec Slovenije je v letu 2013 v povprečju porabil skupaj 59 kg krompirja, od tega je bilo v povprečju 40 kg svežega krompirja.

V zadnjih letih smo bili priča velikim medletnim in sezonskim nihanjem odkupnih cen krompirja, ki so v veliki meri odvisna od cen na evropskem trgu. Po podatkih SURS je bila na povprečni letni ravni leta 2013 odkupna cena jedilnega krompirja za 2,2 krat višja kot v povprečju leta 2012.

Slika 11: Odkupne cene jedilnega krompirja; 2001-2013

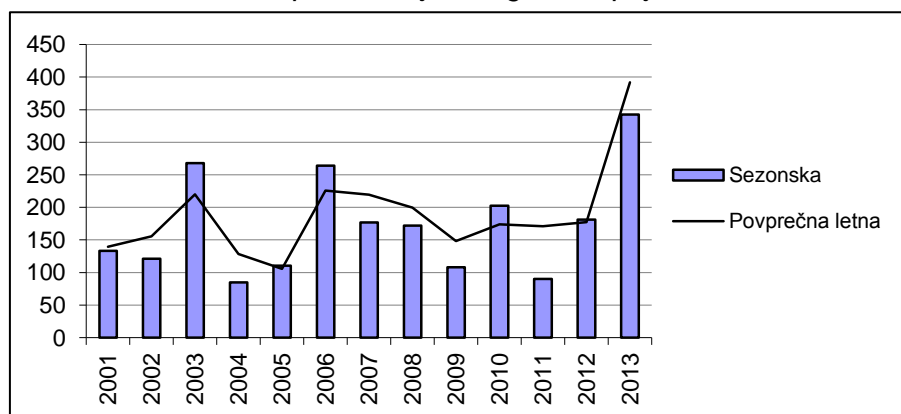

Vir: SURS, preračuni KIS

Trg krompirja v EU, z izjemo pridelave krompirja za predelavo v škrob, ni enotno urejen s tržnim redom. Z reformo skupne kmetijske politike so od leta 2007 dalje pridelovalci krompirja upravičeni do regionalnega enotnega plačila. Od leta 2006 dalje lahko pridelovalci zavarujejo svoje pridelke po regresirani stopnji, ki znaša 50% zavarovalne premije (od leta 2009 dalje), možnost pa imajo pridobiti tudi povračilo dela plačane trošarine za gorivo, porabljeno v kmetijstvu. Od sredine leta 2009 naprej je odstotek vračila trošarine 70% (prej 50%).

Pri pridelavi krompirja so ekonomske razmere med leti, še bolj kot v ostali rastlinski pridelavi, zelo spremenljive. V letu 2013 je bila ponudba krompirja zaradi slabe letine v Sloveniji in drugod po Evropi majhna in cene so bile posledično zelo visoke. V jesenskih mesecih leta 2013 so bile odkupne cene krompirja v Sloveniji tudi do 2 krat višje kot v jeseni leta 2012. V povprečju je bila odkupna cena krompirja v mesecih od septembra do novembra v letu 2013 za 87% višja kot v enakih mesecih leta prej. Na podlagi modelnih kalkulacij ocenjujemo, da je bila pridelava krompirja letine 2013 za okoli odstotek dražja od pridelave predhodne letine. Na stroške pridelave so najpomembnejše vplivali nižji stroški semena (-3,6%) in gnojil (-0,4%) in nekoliko višji stroški domačih strojnih storitev (+2,2%) in sredstev za varstvo rastlin (+3,6%).

Slika 12: Osnovni ekonomski kazalci pri pridelavi krompirja (indeks; povprečje 2008-2012=100)

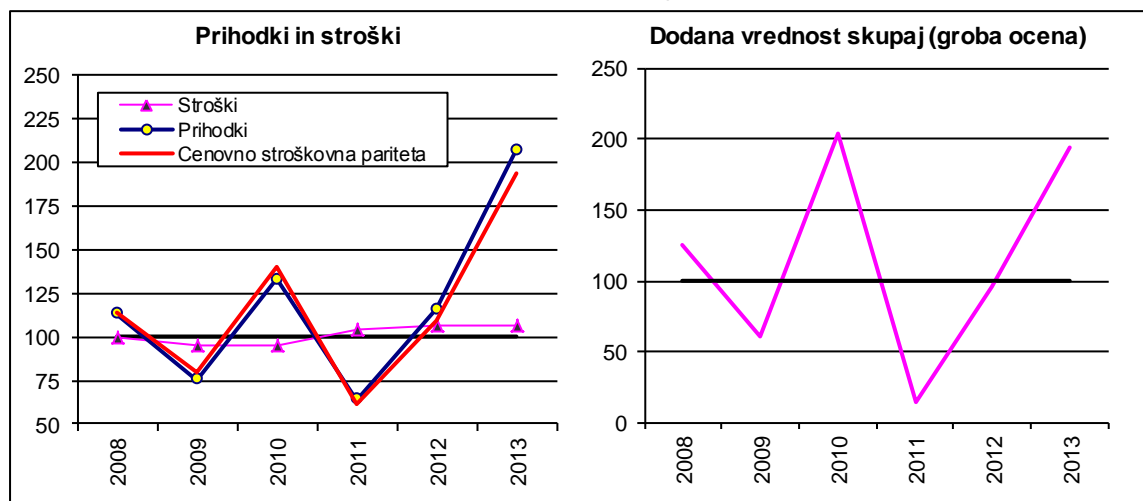

Vir: Modelne kalkulacije KIS

Cenovno-stroškovna razmerja pridelave krompirja (upoštevana sezonska odkupna cena; september–november), ki so v zadnjih letih izredno spremenljiva, so se v letu 2013 zaradi visokih odkupnih cen krompirja in zmerne rasti stroškov izboljšala. Cenovno-stroškovna pariteta se je dvignila visoko nad povprečje zadnjih petih let. Ekonomski rezultati so bili zaradi izrazito visokih cen v letu 2013 v povprečju dobri, pri posameznih pridelovalcih pa v veliki meri odvisni od doseženih pridelkov, ki so jih prizadele suše in visoke temperature.

### 2.3.1 Pridelava krompirja

|                                  | 2001           | 2002           | 2003           | 2004           | 2005           | 2006           | 2007           | 2008           | 2009           | 2010           | 2011          | 2012          | 2013          | Indeks<br>2013/12 |
|----------------------------------|----------------|----------------|----------------|----------------|----------------|----------------|----------------|----------------|----------------|----------------|---------------|---------------|---------------|-------------------|
| <b>POVRŠINA (ha)</b>             |                |                |                |                |                |                |                |                |                |                |               |               |               |                   |
| <b>Krompir skupaj</b>            | <b>7.785</b>   | <b>7.113</b>   | <b>6.832</b>   | <b>6.832</b>   | <b>6.306</b>   | <b>5.900</b>   | <b>5.736</b>   | <b>4.427</b>   | <b>4.175</b>   | <b>4.124</b>   | <b>3.640</b>  | <b>3.386</b>  | <b>3.307</b>  | <b>97,7</b>       |
| Krompir brez semenskega          | 7.587          | 6.943          | 6.746          | 6.746          | 6.252          | 5.825          | 5.662          | 4.337          | 4.138          | 4.076          | 3.590         | 3.341         | 3.265         | 97,7              |
| - zgodnji                        | 876            | 754            | 544            | 544            | 657            | 753            | 736            | 564            | 540            | 579            | 510           | 481           | 551           | 114,6             |
| - pozni                          | 6.711          | 6.189          | 6.202          | 6.202          | 5.595          | 5.072          | 4.926          | 3.773          | 3.598          | 3.497          | 3.080         | 2.860         | 2.714         | 94,9              |
| Krompir, semenski                | 198            | 170            | 86             | 86             | 54             | 75             | 74             | 90             | 37             | 48             | 50            | 45            | 42            | 93,3              |
| - od tega potrjena               | 98             | 68             | 50             | 72             | 38             | 42             | 46             | 42             | 37             | 40             | 48            | 42            | 38            | 90,7              |
| <b>HEKTARSKI PRIDELEK (t/ha)</b> |                |                |                |                |                |                |                |                |                |                |               |               |               |                   |
| <b>Krompir skupaj</b>            | <b>19,0</b>    | <b>23,3</b>    | <b>15,8</b>    | <b>25,1</b>    | <b>22,9</b>    | <b>18,1</b>    | <b>22,8</b>    | <b>22,7</b>    | <b>24,8</b>    | <b>24,5</b>    | <b>26,4</b>   | <b>23,4</b>   | <b>18,8</b>   | <b>80,3</b>       |
| Krompir brez semenskega          | 19,1           | 23,4           | 15,8           | 25,1           | 23,0           | 18,1           | 22,8           | 22,7           | 24,8           | 24,6           | 26,5          | 23,5          | 18,8          | 80,2              |
| - zgodnji                        | 16,4           | 20,0           | 13,7           | 21,2           | 16,9           | 14,9           | 20,2           | 20,8           | 20,3           | 20,3           | 22,0          | 21,3          | 18,7          | 87,9              |
| - pozni                          | 19,4           | 23,8           | 15,9           | 25,5           | 23,7           | 18,6           | 23,2           | 23,0           | 25,5           | 25,3           | 27,3          | 23,8          | 18,8          | 79,1              |
| Krompir, semenski                | 18,8           | 20,8           | 14,4           | 22,5           | 22,1           | 21,2           | 23,5           | 20,5           | 23,1           | 20,0           | 19,3          | 20,1          | 17,2          | 85,4              |
| <b>PRIDELEK (t)</b>              |                |                |                |                |                |                |                |                |                |                |               |               |               |                   |
| <b>Krompir skupaj</b>            | <b>148.279</b> | <b>165.962</b> | <b>107.610</b> | <b>171.475</b> | <b>144.714</b> | <b>106.974</b> | <b>131.049</b> | <b>100.319</b> | <b>103.425</b> | <b>101.208</b> | <b>96.179</b> | <b>79.253</b> | <b>62.155</b> | <b>78,4</b>       |
| Krompir brez semenskega          | 144.551        | 162.426        | 106.369        | 169.520        | 143.522        | 105.381        | 129.309        | 98.475         | 102.570        | 100.249        | 95.213        | 78.348        | 61.434        | 78,4              |
| - zgodnji                        | 14.368         | 15.075         | 7.457          | 11.519         | 11.114         | 11.243         | 14.852         | 11.747         | 10.978         | 11.738         | 11.220        | 10.251        | 10.319        | 100,7             |
| - pozni                          | 130.183        | 147.351        | 98.912         | 158.001        | 132.408        | 94.138         | 114.457        | 86.728         | 91.592         | 88.511         | 83.993        | 68.097        | 51.115        | 75,1              |
| Krompir, semenski                | 3.728          | 3.537          | 1.241          | 1.955          | 1.192          | 1.593          | 1.740          | 1.844          | 855            | 959            | 966           | 905           | 721           | 79,7              |
| - od tega potrjen                | 1.848          | 1.371          | 868            | 1.511          | 792            | 846            | 959            | 897            | 856            | 902            | 1.217         | 1.107         | 869           | 78,5              |

Vir: SURS, KIS (Služba za uradno potrjevanje semenskega in sadilnega materiala kmetijskih rastlin)

### 2.3.2 Evidentirana prodaja krompirja (t)

|                                  | 2001          | 2002          | 2003          | 2004          | 2005          | 2006         | 2007         | 2008         | 2009         | 2010         | 2011         | 2012         | 2013         | Indeks<br>2013/12 |
|----------------------------------|---------------|---------------|---------------|---------------|---------------|--------------|--------------|--------------|--------------|--------------|--------------|--------------|--------------|-------------------|
| <b>ODKUP IN DOVOZ NA TRŽNICE</b> | <b>18.688</b> | <b>15.132</b> | <b>13.652</b> | <b>10.567</b> | <b>11.310</b> | <b>6.025</b> | <b>6.634</b> | <b>7.076</b> | <b>6.550</b> | <b>7.902</b> | <b>7.124</b> | <b>5.875</b> | <b>4.626</b> | <b>78,7</b>       |
| <b>Odkup</b>                     | <b>17.305</b> | <b>14.017</b> | <b>12.718</b> | <b>9.664</b>  | <b>10.455</b> | <b>5.241</b> | <b>5.655</b> | <b>6.078</b> | <b>5.671</b> | <b>7.100</b> | <b>6.365</b> | <b>5.220</b> | <b>4.122</b> | <b>79,0</b>       |
| Krompir, brez semenskega         | 16.456        | 13.135        | 12.073        | 9.115         | 9.570         | 4.588        | 5.019        | 5.298        | 4.902        | 6.369        | 5.495        | 4.478        | 3.449        | 77,0              |
| - zgodnji                        | 2.155         | 3.135         | 2.612         | 2.628         | 1.941         | 1.397        | 1.593        | 773          | 750          | 947          | 1.100        | 1.142        | 1.063        | 93,1              |
| - pozni                          | 14.301        | 10.000        | 9.461         | 6.487         | 7.629         | 3.191        | 3.426        | 4.526        | 4.152        | 5.423        | 4.395        | 3.337        | 2.386        | 71,5              |
| Semenski krompir                 | 850           | 882           | 645           | 549           | 885           | 653          | 636          | 780          | 769          | 731          | 870          | 742          | 673          | 90,8              |
| <b>Dovoz na živilske trge</b>    | <b>1.383</b>  | <b>1.115</b>  | <b>934</b>    | <b>904</b>    | <b>856</b>    | <b>784</b>   | <b>979</b>   | <b>998</b>   | <b>879</b>   | <b>802</b>   | <b>760</b>   | <b>655</b>   | <b>504</b>   | <b>76,9</b>       |

Vir: SURS

### 2.3.3 Bilanca proizvodnje in porabe krompirja (ekvivalent svežega krompirja; 000 t)

| Koledarsko leto                     | 2001        | 2002        | 2003        | 2004         | 2005        | 2006        | 2007        | 2008        | 2009        | 2010        | 2011        | 2012        | 2013*       | Indeks<br>2013/12 |
|-------------------------------------|-------------|-------------|-------------|--------------|-------------|-------------|-------------|-------------|-------------|-------------|-------------|-------------|-------------|-------------------|
| <b>KROMPIR SKUPAJ (brez škroba)</b> |             |             |             |              |             |             |             |             |             |             |             |             |             |                   |
| Pridelano                           | 148,3       | 166,0       | 107,6       | 171,5        | 144,7       | 107,0       | 131,0       | 100,3       | 103,4       | 101,2       | 96,2        | 79,3        | 62,2        | 78,4              |
| Uvoz                                | 34,7        | 38,7        | 41,5        | 56,3         | 45,9        | 64,2        | 67,4        | 65,3        | 65,1        | 63,5        | 69,9        | 66,8        | 72,1        | 107,9             |
| Izvoz                               | 9,0         | 1,3         | 3,8         | 3,0          | 5,8         | 4,6         | 3,3         | 2,8         | 2,5         | 5,5         | 14,9        | 8,1         | 6,3         | 77,6              |
| Spremembe zalog                     | -14,9       | 8,1         | -21,6       | 25,5         | -10,5       | -12,2       | 8,9         | -11,9       | 1,4         | -1,4        | -1,6        | -5,9        | -6,0        |                   |
| Domača poraba                       | 188,9       | 195,1       | 166,9       | 199,3        | 195,3       | 178,8       | 186,2       | 174,8       | 164,7       | 160,6       | 152,8       | 143,8       | 133,9       | 93,1              |
| - krma                              | 7,4         | 13,3        | 3,2         | 25,7         | 21,7        | 3,2         | 3,9         | 4,0         | 4,1         | 3,5         | 4,3         | 3,0         | 1,9         | 61,9              |
| - seme                              | 15,6        | 14,2        | 13,7        | 13,7         | 12,6        | 11,8        | 11,5        | 8,9         | 8,4         | 8,2         | 7,3         | 6,8         | 6,6         | 97,7              |
| - izgube                            | 7,4         | 8,3         | 5,4         | 8,6          | 7,2         | 5,3         | 6,6         | 5,0         | 5,2         | 5,1         | 4,8         | 4,0         | 3,1         | 78,4              |
| - poraba za prehrano                | 158,5       | 159,3       | 144,7       | 151,3        | 153,7       | 158,4       | 164,3       | 156,9       | 147,0       | 143,7       | 136,4       | 130,1       | 122,3       | 94,0              |
| <b>Poraba na prebivalca (kg)</b>    | <b>79,6</b> | <b>79,8</b> | <b>72,4</b> | <b>75,8</b>  | <b>76,8</b> | <b>78,9</b> | <b>81,3</b> | <b>77,6</b> | <b>72,0</b> | <b>70,1</b> | <b>66,4</b> | <b>63,3</b> | <b>59,4</b> | <b>93,9</b>       |
| <b>Stopnja samooskrbe (%)</b>       | <b>78,5</b> | <b>85,0</b> | <b>64,5</b> | <b>86,0</b>  | <b>74,1</b> | <b>59,8</b> | <b>70,4</b> | <b>57,4</b> | <b>62,8</b> | <b>63,0</b> | <b>62,9</b> | <b>55,1</b> | <b>46,4</b> |                   |
| <b>SVEŽ KROMPIR</b>                 |             |             |             |              |             |             |             |             |             |             |             |             |             |                   |
| Pridelano                           | 148,3       | 166,0       | 107,6       | 171,5        | 144,7       | 107,0       | 131,0       | 100,3       | 103,4       | 101,2       | 96,2        | 79,3        | 62,2        | 78,4              |
| Uvoz                                | 10,4        | 14,0        | 16,4        | 24,8         | 11,7        | 25,1        | 24,3        | 21,2        | 22,4        | 18,4        | 28,7        | 21,3        | 27,7        | 129,9             |
| Izvoz                               | 8,0         | 0,3         | 2,6         | 0,3          | 1,1         | 1,2         | 0,9         | 0,6         | 0,5         | 2,7         | 11,9        | 4,8         | 2,8         | 57,9              |
| Spremembe zalog                     | -14,9       | 8,1         | -21,6       | 25,5         | -10,5       | -12,2       | 8,9         | -11,9       | 1,4         | -1,4        | -1,6        | -5,9        | -6,0        |                   |
| Domača poraba                       | 165,6       | 171,5       | 143,1       | 170,5        | 165,7       | 143,0       | 145,6       | 132,8       | 123,9       | 118,3       | 114,5       | 101,7       | 93,1        | 91,5              |
| - krma                              | 7,4         | 13,3        | 3,2         | 25,7         | 21,7        | 3,2         | 3,9         | 4,0         | 4,1         | 3,5         | 4,3         | 3,0         | 1,9         | 61,9              |
| - seme                              | 15,6        | 14,2        | 13,7        | 13,7         | 12,6        | 11,8        | 11,5        | 8,9         | 8,4         | 8,2         | 7,3         | 6,8         | 6,6         | 97,7              |
| - izgube                            | 7,4         | 8,3         | 5,4         | 8,6          | 7,2         | 5,3         | 6,6         | 5,0         | 5,2         | 5,1         | 4,8         | 4,0         | 3,1         | 78,4              |
| - poraba za prehrano                | 135,2       | 135,7       | 120,8       | 122,5        | 124,1       | 122,7       | 123,6       | 114,9       | 106,3       | 101,5       | 98,1        | 88,0        | 81,5        | 92,6              |
| <b>Poraba na prebivalca (kg)</b>    | <b>67,9</b> | <b>68,0</b> | <b>60,5</b> | <b>61,4</b>  | <b>62,0</b> | <b>61,1</b> | <b>61,2</b> | <b>56,8</b> | <b>52,0</b> | <b>49,5</b> | <b>47,8</b> | <b>42,8</b> | <b>39,6</b> | <b>92,5</b>       |
| <b>Stopnja samooskrbe (%)</b>       | <b>89,6</b> | <b>96,8</b> | <b>75,2</b> | <b>100,6</b> | <b>87,3</b> | <b>74,8</b> | <b>90,0</b> | <b>75,5</b> | <b>83,5</b> | <b>85,5</b> | <b>84,0</b> | <b>77,9</b> | <b>66,8</b> |                   |

\* začasni podatki

Vir: SURS, KIS

### 2.3.4 Odkupne cene krompirja

|                          | 2001         | 2002         | 2003         | 2004         | 2005         | 2006         | 2007         | 2008         | 2009         | 2010         | 2011         | 2012         | 2013         | Indeks<br>2013/12 |
|--------------------------|--------------|--------------|--------------|--------------|--------------|--------------|--------------|--------------|--------------|--------------|--------------|--------------|--------------|-------------------|
| <b>EUR/t</b>             |              |              |              |              |              |              |              |              |              |              |              |              |              |                   |
| Krompir, brez semenskega | 139,3        | 155,7        | 220,1        | 128,6        | 105,4        | 225,5        | 219,7        | 199,7        | 148,1        | 173,8        | 170,9        | 177,5        | 391,7        | 220,6             |
| - zgodnji                | 285,0        | 200,2        | 347,0        | 186,9        | 158,7        | 264,4        | 298,5        | 285,2        | 281,8        | 270,6        | 251,2        | 242,8        | 537,7        | 221,5             |
| - pozni                  | 117,4        | 141,8        | 185,0        | 104,9        | 91,9         | 208,5        | 183,1        | 185,1        | 123,9        | 156,8        | 150,8        | 155,2        | 326,7        | 210,5             |
| Sezonska cena*           | 133,1        | 121,0        | 267,8        | 84,8         | 110,6        | 263,9        | 176,9        | 172,2        | 107,8        | 202,5        | 90,0         | 181,4        | 342,5        | 188,8             |
| <b>Semenski krompir</b>  | <b>345,0</b> | <b>418,3</b> | <b>450,3</b> | <b>358,8</b> | <b>314,0</b> | <b>442,4</b> | <b>353,5</b> | <b>438,9</b> | <b>309,2</b> | <b>440,4</b> | <b>449,0</b> | <b>437,6</b> | <b>466,6</b> | <b>106,6</b>      |

\* Tehtano povprečje odkupnih cen jedilnega krompirja v septembru, oktobru in novembru.

Vir: SURS, preračuni KIS

### 2.3.5 Neposredne proračunske podpore pri pridelavi krompirja

|  | 2001     | 2002     | 2003     | 2004     | 2005     | 2006     | 2007         | 2008         | 2009         | 2010         | 2011         | 2012         | 2013          |
|--|----------|----------|----------|----------|----------|----------|--------------|--------------|--------------|--------------|--------------|--------------|---------------|
| <b>Plačila na površino (EUR/ha)</b>                |          |          |          |          |          |          |              |              |              |              |              |              |               |
| Pridelava semena v jedrih                          | -        | -        | -        | -        | -        | -        | -            | -            | -            | -            | -            | -            | -             |
| I. varovalni pas                                   | -        | -        | -        | -        | -        | -        | -            | -            | -            | -            | -            | -            | -             |
| II. varovalni pas                                  | -        | -        | -        | -        | -        | -        | -            | -            | -            | -            | -            | -            | -             |
| Klasično semenarjenje                              | -        | -        | -        | -        | -        | -        | -            | -            | -            | -            | -            | -            | -             |
| Semenski nasadi                                    | 736,7    | 707,3    | 684,6    | 418,7    | 417,3    | 417,3    | 170,0        | 170,0        | 170,0        | -            | -            | -            | -             |
| Nasadi v 100-m izolacijskem pasu                   | 460,4    | 442,0    | 427,9    | 669,8    | 669,8    | 669,8    | 420,0        | 420,0        | 420,0        | -            | -            | -            | -             |
| <b>Regionalno enotno plačilo za njive (EUR/ha)</b> | <b>-</b> | <b>-</b> | <b>-</b> | <b>-</b> | <b>-</b> | <b>-</b> | <b>332,0</b> | <b>332,0</b> | <b>332,0</b> | <b>332,0</b> | <b>332,0</b> | <b>332,0</b> | <b>338,15</b> |

Vir: MKO, preračuni KIS



## 2.4 Hmelj

Pridelava hmelja po letu 2001 predstavlja med 0,4 in 2,6% skupne vrednosti kmetijske proizvodnje oziroma med 0,7 in 5,1% vrednosti rastlinske pridelave.

Po podatkih popisa se je s pridelavo hmelja v letu 2010 ukvarjalo 135 kmetijskih gospodarstev, ki so imela hmelj na 1.488 ha. Tudi v hmeljarstvu je opazna koncentracija pridelave. V obdobju od leta 2000 se je število gospodarstev, ki pridelujejo hmelj, zmanjšalo za dobro tretjino, medtem ko je površina hmeljišč ostala skoraj nespremenjena. Povprečna površina zasajena s hmeljem na gospodarstvo se je glede na leto 2000 povečala za več kot polovico. V letu 2010 so tako kmetijska gospodarstva, ki pridelujejo hmelj, v povprečju obdelovala 11 ha hmeljišč.

Zaradi velikih ekonomskih težav v hmeljarstvu se je po letu 2009 pridelovalna površina hmeljišč vse do leta 2013 hitro zmanjševala. V letu 2013 so hmelj pospravili s 1.166 ha, kar je za nekaj manj kot odstotek več kot v letu prej.

Slika 13: Pridelava hmelja; 2001-2013

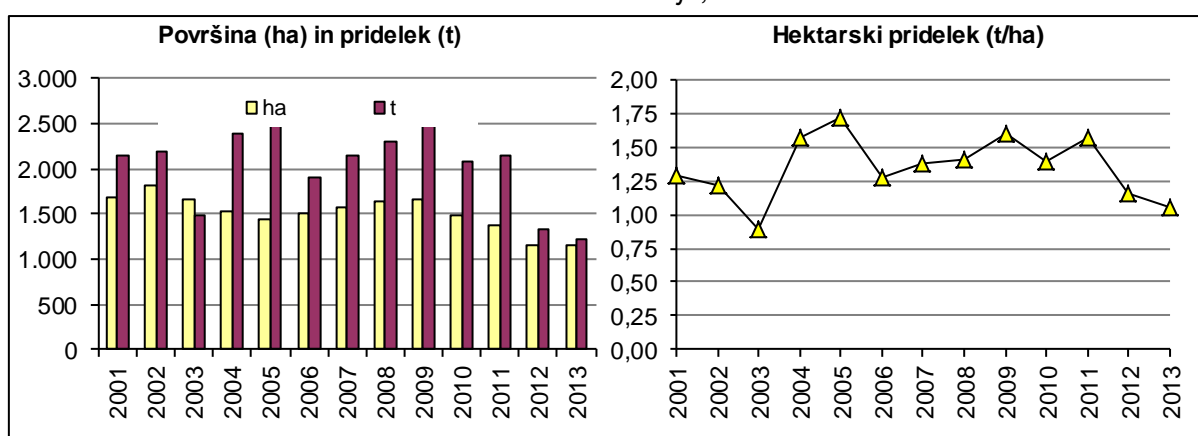

Vir: SURS

Zaradi manjše površine hmeljišč ter izredno slabe letine je v leto 2013 pridelanega 8% manj hmelja kot v letu prej (1.227 ton), pridelava hmelja pa je bila tudi globoko pod povprečjem zadnjih petih let (-42%).

Razmere na svetovnem trgu so se nekoliko umirile, kar se je odrazilo tudi na slovenskem izvozu hmelja, ki se je po dveh letih izrazitega zmanjševanja rahlo povečal. Saldo zunanje trgovine s hmeljem je po velikem zmanjšanju v letu 2012 ostal na podobni ravni (-0,4%) in je v letu 2013 znašal 1.220 ton.

Kljub porastu ostajajo odkupne cene hmelja v Sloveniji na izredno nizki ravni. Odkupna cena hmelja v Sloveniji je bila v letu 2013 za 4% višja kot v letu prej, vendar je dosegala manj kot 40% povprečne odkupne cene v letih 2007-2009, ko so bile cene visoke.

Preglednica 7: Odkupne cene; 2009-2013

|                                       | 2009 | 2010 | 2011 | 2012 | 2013 |
|---------------------------------------|------|------|------|------|------|
| Povprečna letna odkupna cena (EUR/kg) | 5,31 | 3,38 | 2,60 | 3,24 | 3,38 |

Vir: SURS

Od leta 2007 dalje lahko pridelovalci hmelja na osnovi dodeljenih plačilnih pravic uveljavljajo pravico do regionalnega enotnega plačila. Z letom 2010 je proizvodno vezano plačilo za hmelj prešlo v okvir regionalnega plačila in se izplačuje v obliki individualnega (zgodovinskega) dodatka. Od leta 2006 dalje so tudi pridelovalci hmelja upravičeni do regresiranja zavarovanja, ki znaša 50% zavarovalne premije (od leta 2009 dalje), uveljavljajo pa lahko tudi pravico do vračila dela trošarine za gorivo, porabljeno v kmetijstvu. Od sredine leta 2009 naprej je odstotek vračila trošarine 70% (prej 50%).

## 2.4.1 Pridelava hmelja ter zunanja trgovina

|                           | 2001  | 2002  | 2003  | 2004  | 2005  | 2006  | 2007  | 2008  | 2009  | 2010  | 2011  | 2012  | 2013* | Indeks<br>2013/12 |
|---------------------------|-------|-------|-------|-------|-------|-------|-------|-------|-------|-------|-------|-------|-------|-------------------|
| <b>PRIDELAVA</b>          |       |       |       |       |       |       |       |       |       |       |       |       |       |                   |
| Površina (ha)             | 1.682 | 1.817 | 1.662 | 1.524 | 1.453 | 1.507 | 1.572 | 1.638 | 1.660 | 1.488 | 1.376 | 1.159 | 1.166 | 100,6             |
| Hektarski pridelek (t/ha) | 1,3   | 1,2   | 0,9   | 1,6   | 1,7   | 1,3   | 1,4   | 1,4   | 1,6   | 1,4   | 1,6   | 1,2   | 1,1   | 91,2              |
| Pridelek (t)              | 2.158 | 2.199 | 1.488 | 2.398 | 2.501 | 1.916 | 2.157 | 2.304 | 2.669 | 2.073 | 2.154 | 1.338 | 1.227 | 91,7              |
| <b>ZUNANJA TRGOVINA</b>   |       |       |       |       |       |       |       |       |       |       |       |       |       |                   |
| Izvoz (t)                 | 1.774 | 1.579 | 1.922 | 1.854 | 1.963 | 1.574 | 1.680 | 1.474 | 1.628 | 2.636 | 1.632 | 1.262 | 1.284 | 101,8             |
| Uvoz (t)                  | 42    | 107   | 42    | 31    | 186   | 244   | 182   | 141   | 115   | 241   | 40    | 37    | 64    | 172,5             |

\* začasni podatki

Vir: SURS, preračuni KIS

## 2.4.2 Cene in neposredne proračunske podpore pri pridelavi hmelja

|   | 2001  | 2002  | 2003  | 2004  | 2005  | 2006  | 2007  | 2008  | 2009  | 2010  | 2011  | 2012  | 2013*  | Indeks<br>2013/12 |
|---|-------|-------|-------|-------|-------|-------|-------|-------|-------|-------|-------|-------|--------|-------------------|
| Povprečna letna odkupna cena (EUR/kg)             | 3,22  | 3,20  | 2,81  | 2,91  | 3,29  | 3,89  | 8,75  | 13,24 | 5,31  | 3,38  | 2,60  | 3,24  | 3,38   | 104,4             |
| Neposredno plačilo na površino (EUR/ha)           | 543,3 | 334,2 | 357,3 | 408,8 | 432,0 | 456,0 | 120,0 | 120,0 | 120,0 | -     | -     | -     | -      | -                 |
| Regionalno enotno plačilo za njive (EUR/ha)       | -     | -     | -     | -     | -     | -     | 332,0 | 332,0 | 332,0 | 332,0 | 332,0 | 332,0 | 338,15 | 101,9             |
| Plačilo za nasade v mirovanju in krčitev (EUR/ha) | -     | -     | -     | 408,8 | 432,0 | 456,0 | -     | -     | -     | -     | -     | -     | -      | -                 |
| Podpora obnovi hmeljišč (EUR/ha)                  | 3.683 | 3.068 | 2.969 | -     | -     | -     | -     | -     | -     | -     | -     | -     | -      | -                 |

Vir: SURS, MKO, preračuni KIS

## 2.5 Zelenjadnice

K skupni vrednosti kmetijske proizvodnje je pridelava zelenjadnic po letu 2001 prispeva med 2,9 in 4,9%. V letu 2013 so zelenjadnice k skupni vrednosti kmetijske proizvodnje prispevale 4,6%, v vrednosti rastlinske pridelave pa so imele 8,7%.

S pridelavo zelenjadnic v Sloveniji se ukvarja veliko število kmetijskih gospodarstev, ki pridelujejo zelenjadnice tako za lastno porabo kot za prodajo. V obdobju od leta 2000 do 2010 se je po podatkih popisa kmetijskih gospodarstev število gospodarstev s pridelavo zelenjadnic zmanjšalo na 42 tisoč oziroma za skoraj tretjino. V omenjenem obdobju se je zmanjšala tudi površina namenjena zelenjadnicam (2.276 ha; -10%), medtem ko se je povprečna površina v obdelavi posameznega kmetijskega gospodarstva povečala za dobro četrtino (424 m<sup>2</sup> v letu 2000; 540 m<sup>2</sup> v letu 2010).

V Sloveniji se praviloma vsaka tri leta izvajajo tudi tržni popisi vrtnarstva s katerimi so popisana tudi kmetijska gospodarstva, ki pridelujejo zelenjadnice za prodajo. Podatki popisa v letu 2013 kažejo, da je bilo kmetijskih gospodarstev s tržno pridelavo zelenjadnic 1.169 oziroma za 2% manj kot ob popisu 2010. Nasprotno pa je bilo pridelavi zelenjadnic v letu 2013 namenjeno za 31% več površin kot ob popisu 2010. Tržne zelenjadnice so v letu 2013 pridelovali na 1.587 ha (osnovna površina), posamezno kmetijsko gospodarstvo pa je zelenjadnice pridelovalo na 1,36 ha. Pridelava zelenjadnic v Sloveniji poteka pretežno na prostem, saj se kar 95% vseh površin za tržno pridelavo zelenjadnic nahaja na prostem.

*Preglednica 8: Število kmetijskih gospodarstev, osnovna in pridelovalna površina zelenjadnic pri tržnih pridelovalcih; 2010 in 2013*

|                                       | Zelenjadnice |       |                   |            |       |                   |                       |      |                   |
|---------------------------------------|--------------|-------|-------------------|------------|-------|-------------------|-----------------------|------|-------------------|
|                                       | Skupaj       |       | Indeks<br>2013/10 | Na prostem |       | Indeks<br>2013/10 | V zaščitenem prostoru |      | Indeks<br>2013/10 |
|                                       | 2010         | 2013  |                   | 2010       | 2013  |                   | 2010                  | 2013 |                   |
| Število kmetijskih gospodarstev (KMG) | 1.192        | 1.169 | 98,1              | 1.111      | 1.087 | 97,8              | 343                   | 401  | 116,9             |
| Osnovna površina (ha)                 | 1.216        | 1.587 | 130,5             | 1.149      | 1.500 | 130,6             | 67                    | 69   | 102,8             |
| Pridelovalna površina (ha)            | 1.498        | 1.982 | 132,3             | 1.413      | 1.873 | 132,5             | 85                    | 108  | 127,9             |
| Osnovna površina/ KMG (ha)            | 1,02         | 1,36  | 133,1             | 1,03       | 1,38  | 133,4             | 0,20                  | 0,17 | 88,0              |
| Pridelovalna površina/ KMG (ha)       | 1,26         | 1,70  | 134,9             | 1,27       | 1,72  | 135,5             | 0,25                  | 0,27 | 109,4             |

Vir: SURS (popisi tržnega vrtnarstva)

V strukturi rabe njiv in vrtov osnovne površine zelenjadnic zavzemajo okoli 2% (3.881 ha v letu 2013). Po letu 2001 se je skupna pridelovalna površina zelenjadnic gibala med 3.229 in 4.845 ha, z izjemo leta 2010 (2.803 ha), ko je SURS ocenil pomembno manjšo površino zelenjadnic za lastno porabo na kmetijskih gospodarstvih. V letu 2013 so bile po ocenah statistike zelenjadnice pospravljene s 4.845 ha, kar je za desetino več kot v letu prej. Zelenjadnice namenjene prodaji so v letu 2013 pridelovali na 1.982 ha, kar je za okoli tretjino več kot v letu 2010, ko je bil izveden zadnji popis tržnega vrtnarstva, saj SURS v obdobju med popisi tržnega vrtnarstva ne ocenjuje površin pri tržnih pridelovalcih. V letu 2013 so bile površine namenjene tržni pridelavi zelenjadnic največje odkar SURS izvaja popise tržnega vrtnarstva (2000).

Slika 14: Površina in pridelek zelenjadnic; 2001-2013

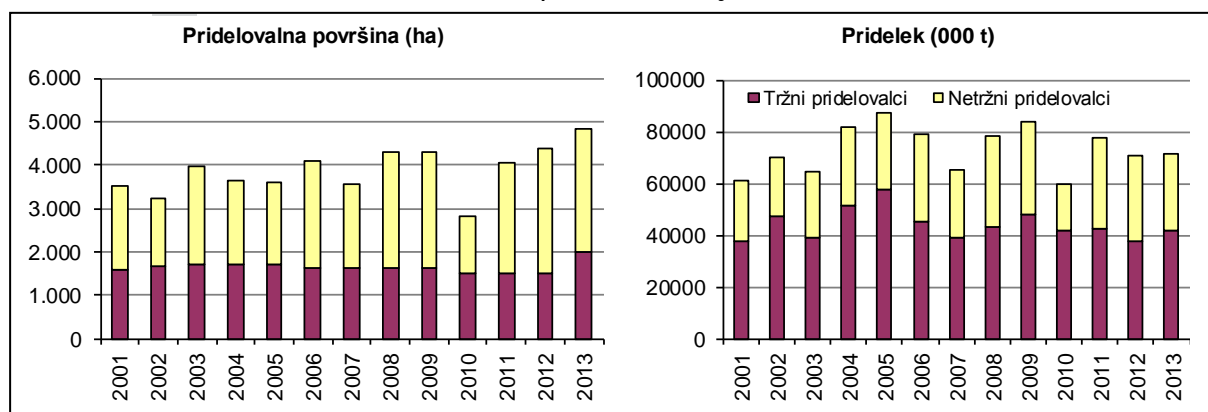

Vir: SURS

Ker večina pridelave zelenjadnic še vedno poteka na prostem, imajo v zelenjadarstvu na pridelek velik vpliv vremenski dejavniki, ki pridelavi zelenjadnic že drugo leto zapored niso bili naklonjeni. Letina zelenjadnic je bila slabša kot v letu prej, povprečni hektarski pridelek zelenjadnic je bil v povprečju manjši za 9%. Večji hektarski pridelek kot v letu prej je statistika zabeležila pri manjšem številu zelenjadnic (pri ohrovtu, špinači, solatnih kumarah, česnu, svežem fižolu in beluših).

Preglednica 9: Pridelava zelenjadnic; 2012 in 2013

|                            | Površina (ha) |              | Indeks<br>2013/12 | Pridelek (t/ha) |             | Indeks<br>2013/12 | Skupni pridelek (t) |               | Indeks<br>2013/12 |
|----------------------------|---------------|--------------|-------------------|-----------------|-------------|-------------------|---------------------|---------------|-------------------|
|                            | 2012          | 2013         |                   | 2012            | 2013        |                   | 2012                | 2013          |                   |
| <b>Zelenjadnice skupaj</b> | <b>4.371</b>  | <b>4.845</b> | <b>110,8</b>      | <b>16,2</b>     | <b>14,7</b> | <b>90,9</b>       | <b>70.759</b>       | <b>71.273</b> | <b>100,7</b>      |
| Od tega:                   |               |              |                   |                 |             |                   |                     |               |                   |
| Belo zelje                 | 611           | 632          | 103,4             | 28,4            | 25,6        | 90,2              | 17.362              | 16.207        | 93,3              |
| Solata                     | 591           | 639          | 108,1             | 15,0            | 13,3        | 88,5              | 8.887               | 8.507         | 95,7              |
| Radič                      | 202           | 295          | 146,0             | 12,7            | 11,9        | 94,0              | 2.562               | 3.517         | 137,3             |
| Paprika                    | 146           | 145          | 99,3              | 23,2            | 22,4        | 96,8              | 3.381               | 3.249         | 96,1              |
| Paradižnik                 | 221           | 220          | 99,5              | 33,1            | 31,3        | 94,7              | 7.313               | 6.892         | 94,2              |
| Čebula                     | 319           | 356          | 111,6             | 18,4            | 17,1        | 92,7              | 5.869               | 6.074         | 103,5             |
| Fižol v strokih            | 628           | 643          | 102,4             | 3,6             | 3,8         | 106,4             | 2.244               | 2.445         | 109,0             |

Vir: SURS

Povprečni hektarski pridelek zelenjadnic je bil v letu 2013 za 22% pod povprečjem zadnjih petih let (2008-2012), prav tako je tudi velika večina vrst zelenjadnic obrodila podpovprečno.

V Sloveniji smo v letu 2013 zaradi večjih površin in slabe letine pridelali skupno 71 tisoč ton zelenjadnic, kar je za slab odstotek več kot v letu 2012.

Prodaja zelenjave po evidentiranih tržnih poteh se je po letih zmanjševanja v letu 2013 povečala za 7%. Povečanje je šlo predvsem na račun večjih količin odkupljenega paradižnika. Odkup in prodaja na tržnicah sta v letu 2013 zajela 19% pridelka tržnih pridelovalcev zelenjadnic.

Preglednica 10: Izvoz in uvoz zelenjave (ekvivalent sveže zelenjave); 2009-2013

|                                    | IZVOZ (t) |        |        |        |        | UVOZ (t) |         |         |         |         |
|------------------------------------|-----------|--------|--------|--------|--------|----------|---------|---------|---------|---------|
|                                    | 2009      | 2010   | 2011   | 2012   | 2013*  | 2009     | 2010    | 2011    | 2012    | 2013*   |
| <b>Zelenjava** skupaj</b>          | 10.368    | 13.048 | 12.759 | 12.439 | 12.165 | 150.591  | 152.120 | 147.138 | 149.584 | 155.393 |
| <b>Predelana zelenjava**</b>       | 3.926     | 3.592  | 3.730  | 2.733  | 3.059  | 54.399   | 54.494  | 54.570  | 54.389  | 55.953  |
| <b>Sveža zelenjava**, od tega:</b> | 6.442     | 9.456  | 9.029  | 9.706  | 9.105  | 96.192   | 97.625  | 92.569  | 95.195  | 99.441  |
| Zelje                              | 88        | 94     | 200    | 157    | 117    | 4.185    | 3.589   | 3.706   | 3.523   | 5.651   |
| Solata                             | 385       | 590    | 393    | 439    | 279    | 9.317    | 9.347   | 8.884   | 9.272   | 9.498   |
| Radič                              | 188       | 152    | 163    | 180    | 90     | 3.780    | 4.181   | 3.854   | 3.078   | 2.970   |
| Paprika                            | 700       | 712    | 525    | 456    | 1.017  | 10.050   | 9.341   | 8.764   | 9.576   | 9.184   |
| Paradižnik                         | 825       | 1.286  | 1.022  | 1.430  | 1.699  | 15.725   | 16.035  | 14.970  | 13.213  | 13.844  |
| Kumare                             | 668       | 468    | 336    | 553    | 341    | 4.873    | 4.767   | 3.576   | 4.223   | 3.703   |
| Čebula                             | 534       | 1.149  | 1.557  | 1.868  | 2.147  | 13.227   | 13.348  | 12.973  | 13.139  | 14.878  |

\* začasni podatki

\*\* vključno z lubenicami in melonami

Vir: SURS, preračuni KIS

V letu 2013 je bilo v sveži in predelani obliki porabljeno 215 tisoč ton zelenjave, kar je za 3% več kot v letu prej in nekoliko nad povprečjem (+1,2%) v zadnjih petih letih. Slovenija je neto uvoznica zelenjave. V letu 2013 je bilo uvoženo 155 tisoč ton zelenjave, od tega 64% sveže. Skupni uvoz zelenjave se je v primerjavi z letom prej povečal za 4%, od tega je bil uvoz sveže zelenjave večji za 3%. V letu 2013 je izvoz zelenjave obsegal okoli 12 tisoč ton in se je glede na leto 2012 zmanjšal za 2%. Okoli 75% izvoza je predstavljala sveža zelenjava. Po posameznih vrstah zelenjave se v obliki sveže zelenjave uvozi največ paradižnika, čebule, solate in paprike. Tudi pri izvozu so najmočnejše zastopane čebula, paprika in paradižnik.

Slika 15: Pridelava in poraba zelenjave (ekvivalent sveže zelenjave); 2001-2013

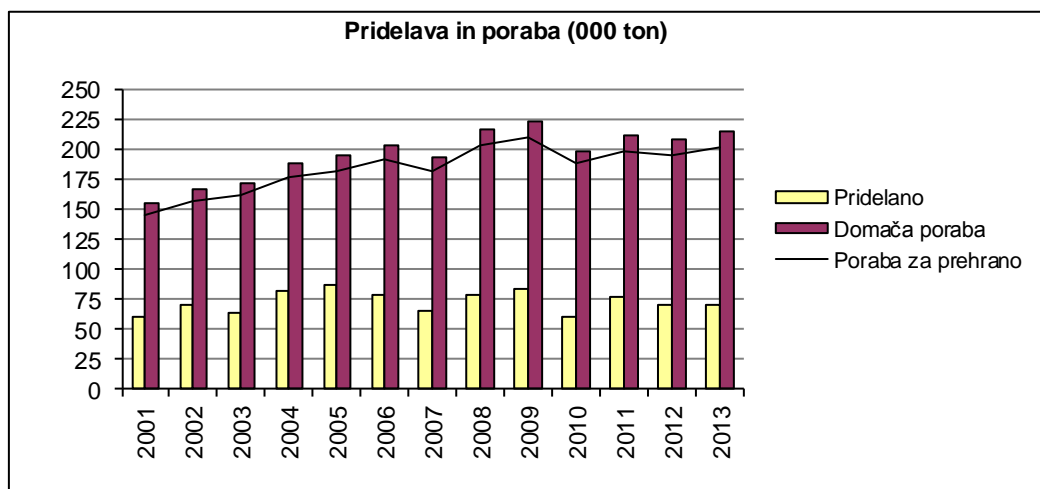

Vir: SURS, KIS

V Sloveniji imamo nizko stopnjo samooskrbe z zelenjavo, ki ima trend zmanjševanja, opazna pa so tudi velika med letna nihanja (predvsem zaradi sprememb v obsegu pridelave) in se je v letih od 2009 do 2013 gibala med 30 in 37%. V letu 2013 je bila stopnja samooskrbe pod povprečjem zadnjih petih let in je bila ocenjena na 33% (v povprečju zadnjih petih let 35%) ter pri sveži zelenjavi 44% (v povprečju zadnjih petih let 46%). Nasprotno od samooskrbe ima poraba zelenjave trend rasti. V primerjavi z začetkom stoletja (2001-2005), se je za prehrano v letih od 2008 do 2012 porabilo v povprečju 20% več zelenjave. Poraba sveže zelenjave pa je bila večja za okoli 15%. V letu 2013 je prebivalec Slovenije porabil 98 kg, od tega je bilo 73 kg sveže zelenjave.

Na povprečni letni ravni so se odkupne cene zelenjadnic v letu 2013 zaradi manjše ponudbe zvišale v povprečju za okoli 20%. Višje so bile odkupne cene pri večini pomembnejših vrst zelenjadnic.

Preglednica 11: Odkupne cene zelenjadnic, 2009-2013

| Odkupne cene (EUR/t) | 2009  | 2010  | 2011  | 2012  | 2013  |
|----------------------|-------|-------|-------|-------|-------|
| Zelje                | 196,7 | 223,5 | 235,3 | 240,2 | 312,4 |
| Solata               | 641,7 | 653,1 | 567,2 | 584,4 | 981,1 |
| Paprika              | 694,1 | 844,8 | 738,2 | 765,4 | 861,1 |
| Paradižnik           | 519,8 | 624,9 | 515,9 | 907,7 | 944,4 |
| Kumare               | 430,1 | 448,6 | 346,6 | 461,6 | 583,9 |
| Čebula               | 408,5 | 414,8 | 324,2 | 432,4 | 542,7 |

Vir: SURS

Do leta 2007 za pridelovalce zelenjadnic skupna tržna ureditev ni predvidevala neposrednih podpor. Predvideno je bilo le sofinanciranje dejavnosti iz operativnih programov organizacij proizvajalcev, ki pa v Sloveniji ni bilo izkoriščeno. Od leta 2007 dalje so pridelovalci zelenjadnic upravičeni do regionalnega enotnega plačila za njive. Tudi pri zavarovanju zelenjadnic je možno uveljaviti regres v višini 50% zavarovalne premije, pridelovalci pa lahko uveljavijo tudi pravico do vračila dela trošarine za gorivo, porabljeno v kmetijstvu (od leta 2009 dalje 70%).

## 2.5.1 Površina zelenjadnic skupaj

|                                   | 2001         | 2002         | 2003         | 2004         | 2005         | 2006         | 2007         | 2008         | 2009         | 2010         | 2011         | 2012         | 2013         | Indeks<br>2013/12 |
|-----------------------------------|--------------|--------------|--------------|--------------|--------------|--------------|--------------|--------------|--------------|--------------|--------------|--------------|--------------|-------------------|
| <b>OSNOVNA POVRŠINA (ha)</b>      | <b>2.731</b> | <b>2.497</b> | <b>3.087</b> | <b>2.904</b> | <b>2.891</b> | <b>3.169</b> | <b>2.752</b> | <b>3.421</b> | <b>3.406</b> | <b>2.276</b> | <b>3.288</b> | <b>3.843</b> | <b>3.881</b> | <b>101,0</b>      |
| <b>PRIDELOVALNA POVRŠINA (ha)</b> |              |              |              |              |              |              |              |              |              |              |              |              |              |                   |
| <b>Zelenjadnice skupaj</b>        | <b>3.531</b> | <b>3.229</b> | <b>3.982</b> | <b>3.631</b> | <b>3.614</b> | <b>4.099</b> | <b>3.550</b> | <b>4.294</b> | <b>4.275</b> | <b>2.803</b> | <b>4.048</b> | <b>4.371</b> | <b>4.845</b> | <b>110,8</b>      |
| Belo zelje                        | 736          | 686          | 829          | 699          | 696          | 805          | 711          | 841          | 838          | 578          | 582          | 611          | 632          | 103,4             |
| Ohrovt                            | 50           | 41           | 51           | 59           | 58           | 62           | 54           | 65           | 64           | 37           | 33           | 34           | 42           | 123,5             |
| Kitajski kapus                    | 16           | 17           | 19           | 20           | 20           | 29           | 28           | 30           | 30           | 9            | 8            | 8            | 16           | 200,0             |
| Cvetača in brokoli                | 81           | 64           | 89           | 97           | 97           | 104          | 86           | 95           | 95           | 54           | 81           | 87           | 102          | 117,2             |
| Solata                            | 357          | 299          | 342          | 353          | 352          | 442          | 386          | 463          | 461          | 298          | 542          | 591          | 639          | 108,1             |
| Endivija                          | 102          | 101          | 112          | 164          | 163          | 175          | 150          | 184          | 183          | 102          | 174          | 191          | 227          | 118,8             |
| Radič                             | 172          | 140          | 169          | 218          | 217          | 233          | 204          | 244          | 243          | 151          | 188          | 202          | 295          | 146,0             |
| Špinača                           | 41           | 34           | 44           | 33           | 33           | 27           | 24           | 28           | 28           | 23           | 16           | 16           | 20           | 125,0             |
| Motovilec                         | :            | :            | :            | :            | :            | :            | :            | :            | :            | :            | 117          | 129          | 136          | 105,4             |
| Korenček                          | 143          | 128          | 168          | 125          | 124          | 162          | 141          | 171          | 170          | 94           | 149          | 162          | 190          | 117,3             |
| Rdeča pesa                        | 137          | 106          | 146          | 121          | 120          | 147          | 130          | 153          | 153          | 86           | 112          | 120          | 117          | 97,5              |
| Paradižnik                        | 190          | 189          | 218          | 165          | 164          | 175          | 145          | 187          | 186          | 117          | 201          | 221          | 220          | 99,5              |
| Paprika                           | 212          | 228          | 237          | 203          | 203          | 176          | 161          | 183          | 182          | 117          | 139          | 146          | 145          | 99,3              |
| Kumare                            | 195          | 176          | 202          | 135          | 134          | 145          | 119          | 155          | 154          | 89           | 142          | 157          | 156          | 99,4              |
| - solatne                         | :            | 95           | 116          | 56           | 56           | 61           | 51           | 65           | 65           | 42           | 73           | 80           | 79           | 98,8              |
| - za vlaganje                     | :            | 81           | 86           | 79           | 78           | 84           | 68           | 90           | 89           | 47           | 69           | 77           | 77           | 100,0             |
| Bučke                             | :            | :            | :            | :            | :            | :            | :            | :            | :            | :            | 121          | 130          | 107          | 82,3              |
| Čebula                            | 291          | 286          | 357          | 286          | 285          | 260          | 226          | 273          | 272          | 193          | 295          | 319          | 356          | 111,6             |
| Česen                             | 54           | 52           | 62           | 35           | 35           | 45           | 36           | 48           | 48           | 38           | 61           | 67           | 125          | 186,6             |
| Por                               | 38           | 40           | 43           | 32           | 32           | 36           | 34           | 37           | 37           | 30           | 25           | 25           | 22           | 88,0              |
| Fižol, svež                       | 315          | 263          | 350          | 490          | 486          | 616          | 489          | 666          | 661          | 360          | 563          | 628          | 643          | 102,4             |
| - visok                           | :            | 137          | 185          | 321          | 318          | 403          | 318          | 436          | 432          | 234          | 395          | 442          | 439          | 99,3              |
| - nizek                           | :            | 126          | 166          | 169          | 167          | 214          | 171          | 230          | 228          | 126          | 168          | 186          | 204          | 109,7             |
| Grah, svež                        | 54           | 48           | 63           | 52           | 52           | 68           | 55           | 73           | 73           | 41           | 51           | 57           | 56           | 98,2              |
| Šparglji                          | :            | :            | :            | :            | :            | :            | :            | :            | :            | :            | 30           | 30           | 66           | 220,0             |
| Druge zelenjadnice                | 352          | 332          | 482          | 344          | 344          | 392          | 374          | 399          | 399          | 386          | 418          | 440          | 533          | 121,1             |

Vir: SURS

## 2.5.2 Hektarski pridelek zelenjadnic skupaj

|  | 2001        | 2002        | 2003        | 2004        | 2005        | 2006        | 2007        | 2008        | 2009        | 2010        | 2011        | 2012        | 2013        | Indeks<br>2013/12 |
|--|-------------|-------------|-------------|-------------|-------------|-------------|-------------|-------------|-------------|-------------|-------------|-------------|-------------|-------------------|
| <b>Hektarski pridelek zelenjadnic (t/ha)</b> |             |             |             |             |             |             |             |             |             |             |             |             |             |                   |
| <b>Zelenjadnice skupaj</b>                   | <b>17,3</b> | <b>21,8</b> | <b>16,1</b> | <b>22,6</b> | <b>24,2</b> | <b>19,2</b> | <b>18,4</b> | <b>18,2</b> | <b>19,6</b> | <b>21,4</b> | <b>19,1</b> | <b>16,2</b> | <b>14,7</b> | <b>90,9</b>       |
| Belo zelje                                   | 23,3        | 32,0        | 21,5        | 34,9        | 35,9        | 32,4        | 28,8        | 32,0        | 33,9        | 35,0        | 35,9        | 28,4        | 25,6        | 90,2              |
| Ohrovt                                       | 21,1        | 25,4        | 17,5        | 24,2        | 23,9        | 19,7        | 19,6        | 19,6        | 19,8        | 19,6        | 22,7        | 18,3        | 20,6        | 112,4             |
| Kitajski kapus                               | 22,7        | 25,7        | 29,9        | 26,7        | 27,2        | 29,5        | 24,3        | 24,9        | 25,3        | 25,4        | 24,9        | 23,3        | 20,5        | 88,2              |
| Cvetača in brokoli                           | 19,2        | 18,1        | 14,1        | 18,1        | 18,1        | 14,3        | 16,4        | 16,0        | 20,0        | 18,4        | 15,4        | 14,9        | 12,7        | 85,0              |
| Solata                                       | 14,8        | 22,0        | 15,9        | 20,9        | 21,1        | 19,0        | 18,2        | 18,4        | 18,9        | 19,4        | 17,3        | 15,0        | 13,3        | 88,5              |
| Endivija                                     | 16,7        | 21,8        | 18,6        | 19,4        | 19,8        | 17,9        | 16,8        | 17,0        | 17,0        | 18,0        | 16,4        | 14,5        | 14,4        | 99,9              |
| Radič  | 13,1        | 14,8        | 9,2         | 15,9        | 16,0        | 14,2        | 14,6        | 13,6        | 14,2        | 15,2        | 15,1        | 12,7        | 11,9        | 94,0              |
| Špinača                                      | 10,8        | 11,2        | 11,3        | 10,9        | 12,4        | 11,9        | 10,3        | 11,8        | 12,9        | 10,3        | 13,4        | 12,0        | 12,5        | 104,2             |
| Motovilec                                    | :           | :           | :           | :           | :           | :           | :           | :           | :           | :           | 5,3         | 5,6         | 4,9         | 86,9              |
| Korenček                                     | 16,1        | 21,8        | 17,3        | 21,0        | 22,1        | 18,2        | 18,0        | 19,2        | 22,9        | 21,7        | 20,0        | 16,7        | 16,5        | 98,6              |
| Rdeča pesa                                   | 18,3        | 24,8        | 17,2        | 23,3        | 25,0        | 21,2        | 21,6        | 20,7        | 25,3        | 23,4        | 22,9        | 19,4        | 17,1        | 88,3              |
| Paradižnik                                   | 16,6        | 23,2        | 19,2        | 33,0        | 40,5        | 26,4        | 30,4        | 25,2        | 23,4        | 32,2        | 27,4        | 33,1        | 31,3        | 94,7              |
| Paprika                                      | 21,8        | 29,8        | 20,5        | 30,2        | 50,4        | 27,1        | 22,7        | 23,4        | 25,1        | 28,8        | 26,6        | 23,2        | 22,4        | 96,8              |
| Kumare                                       | 16,3        | 19,0        | 13,7        | 23,3        | 27,6        | 19,6        | 17,5        | 16,7        | 21,9        | 26,0        | 21,9        | 16,9        | 16,5        | 97,3              |
| - solatne                                    | :           | 25,1        | 16,1        | 29,6        | 39,8        | 25,9        | 21,0        | 20,7        | 31,5        | 38,0        | 28,2        | 21,3        | 21,6        | 101,3             |
| - za vlaganje                                | :           | 12,0        | 10,4        | 18,8        | 18,9        | 15,1        | 14,9        | 13,7        | 14,9        | 15,3        | 15,2        | 12,4        | 11,2        | 90,7              |
| Bučke  | :           | :           | :           | :           | :           | :           | :           | :           | :           | :           | 24,6        | 19,3        | 17,9        | 92,7              |
| Čebula                                       | 18,7        | 19,8        | 15,7        | 25,7        | 25,3        | 20,7        | 20,0        | 19,6        | 22,0        | 24,2        | 21,5        | 18,4        | 17,1        | 92,7              |
| Česen  | 5,9         | 6,4         | 4,8         | 7,8         | 6,9         | 6,3         | 7,1         | 6,3         | 6,4         | 7,7         | 7,4         | 6,2         | 6,6         | 106,6             |
| Por  | 15,9        | 23,0        | 22,3        | 26,6        | 22,7        | 23,0        | 18,6        | 21,6        | 24,1        | 20,3        | 20,1        | 20,0        | 16,6        | 83,2              |
| Fižol, svež                                  | 9,8         | 11,7        | 3,1         | 5,6         | 6,4         | 4,6         | 4,9         | 4,5         | 5,1         | 5,3         | 5,6         | 3,6         | 3,8         | 106,4             |
| - visok                                      | :           | 15,5        | 3,2         | 5,7         | 6,8         | 4,8         | 5,0         | 4,8         | 5,3         | 5,6         | 5,9         | 3,9         | 4,0         | 101,6             |
| - nizek                                      | :           | 7,6         | 2,9         | 5,5         | 5,6         | 4,1         | 4,5         | 4,0         | 4,7         | 4,8         | 4,8         | 2,8         | 3,5         | 123,7             |
| Grah, svež                                   | 6,3         | 4,2         | 3,8         | 4,1         | 4,4         | 3,7         | 3,8         | 3,5         | 3,8         | 3,8         | 3,4         | 3,3         | 2,4         | 73,9              |
| Šparglji                                     | :           | :           | :           | :           | :           | :           | :           | :           | :           | :           | 3,9         | 3,2         | 3,3         | 104,3             |
| Druge zelenjadnice                           | 16,8        | 13,3        | 18,3        | 23,1        | 18,9        | 15,8        | 14,4        | 11,9        | 12,7        | 16,8        | 16,2        | 13,6        | 12,3        | 90,6              |

Vir: SURS



### 2.5.3 Skupni pridelek zelenjadnic skupaj

|  | 2001          | 2002          | 2003          | 2004          | 2005          | 2006          | 2007          | 2008          | 2009          | 2010          | 2011          | 2012          | 2013          | Indeks<br>2013/12 |
|--|---------------|---------------|---------------|---------------|---------------|---------------|---------------|---------------|---------------|---------------|---------------|---------------|---------------|-------------------|
| <b>Skupni pridelek zelenjadnic (t)</b> |               |               |               |               |               |               |               |               |               |               |               |               |               |                   |
| <b>Zelenjadnice skupaj</b>             | <b>61.168</b> | <b>70.332</b> | <b>64.311</b> | <b>82.063</b> | <b>87.579</b> | <b>78.831</b> | <b>65.223</b> | <b>78.194</b> | <b>83.868</b> | <b>59.984</b> | <b>77.292</b> | <b>70.759</b> | <b>71.273</b> | <b>100,7</b>      |
| Belo zelje                             | 17.152        | 21.975        | 17.826        | 24.422        | 25.008        | 26.050        | 20.486        | 26.897        | 28.390        | 20.241        | 20.870        | 17.362        | 16.207        | 93,3              |
| Ohrovt                                 | 1.051         | 1.036         | 885           | 1.418         | 1.395         | 1.214         | 1.046         | 1.268         | 1.273         | 725           | 750           | 623           | 865           | 138,8             |
| Kitajski kapus                         | 354           | 427           | 582           | 528           | 536           | 858           | 668           | 746           | 749           | 229           | 199           | 186           | 328           | 176,3             |
| Cvetača in brokoli                     | 1.549         | 1.159         | 1.249         | 1.755         | 1.756         | 1.484         | 1.408         | 1.521         | 1.891         | 996           | 1.246         | 1.299         | 1.294         | 99,6              |
| Solata                                 | 5.268         | 6.578         | 5.420         | 7.368         | 7.434         | 8.398         | 7.013         | 8.500         | 8.694         | 5.781         | 9.380         | 8.887         | 8.507         | 95,7              |
| Endivija                               | 1.708         | 2.200         | 2.081         | 3.182         | 3.238         | 3.132         | 2.527         | 3.119         | 3.121         | 1.836         | 2.849         | 2.762         | 3.280         | 118,8             |
| Radič                                  | 2.247         | 2.076         | 1.556         | 3.470         | 3.475         | 3.304         | 2.976         | 3.313         | 3.445         | 2.302         | 2.836         | 2.562         | 3.517         | 137,3             |
| Špinača                                | 440           | 387           | 494           | 363           | 412           | 326           | 251           | 329           | 364           | 236           | 215           | 192           | 250           | 130,2             |
| Motovilec                              | :             | :             | :             | :             | :             | :             | :             | :             | :             | :             | 618           | 727           | 666           | 91,6              |
| Korenček                               | 2.294         | 2.782         | 2.905         | 2.632         | 2.747         | 2.952         | 2.528         | 3.280         | 3.897         | 2.039         | 2.974         | 2.709         | 3.132         | 115,6             |
| Rdeča pesa                             | 2.493         | 2.616         | 2.504         | 2.817         | 3.010         | 3.106         | 2.805         | 3.167         | 3.860         | 2.013         | 2.566         | 2.324         | 2.001         | 86,1              |
| Paradižnik                             | 3.144         | 4.375         | 4.191         | 5.431         | 6.629         | 4.610         | 4.400         | 4.704         | 4.344         | 3.766         | 5.512         | 7.313         | 6.892         | 94,2              |
| Paprika                                | 4.617         | 6.778         | 4.862         | 6.140         | 10.227        | 4.777         | 3.650         | 4.286         | 4.562         | 3.375         | 3.701         | 3.381         | 3.249         | 96,1              |
| Kumare                                 | 3.170         | 3.347         | 2.759         | 3.145         | 3.708         | 2.848         | 2.077         | 2.581         | 3.367         | 2.313         | 3.104         | 2.656         | 2.567         | 96,6              |
| - solatne                              | :             | 2.371         | 1.872         | 1.663         | 2.224         | 1.582         | 1.067         | 1.345         | 2.033         | 1.594         | 2.058         | 1.704         | 1.704         | 100,0             |
| - za vlaganje                          | :             | 976           | 888           | 1.482         | 1.485         | 1.266         | 1.010         | 1.236         | 1.334         | 719           | 1.046         | 952           | 863           | 90,7              |
| Bučke                                  | :             | :             | :             | :             | :             | :             | :             | :             | :             | :             | 2.972         | 2.506         | 1.913         | 76,3              |
| Čebula                                 | 5.430         | 5.659         | 5.619         | 7.360         | 7.212         | 5.391         | 4.516         | 5.343         | 5.997         | 4.667         | 6.333         | 5.869         | 6.074         | 103,5             |
| Česen                                  | 316           | 330           | 299           | 275           | 240           | 280           | 254           | 301           | 307           | 292           | 449           | 413           | 821           | 198,8             |
| Por                                    | 599           | 913           | 954           | 842           | 716           | 824           | 634           | 799           | 882           | 608           | 503           | 500           | 366           | 73,2              |
| Fižol, svež                            | 3.076         | 3.091         | 1.069         | 2.736         | 3.112         | 2.817         | 2.372         | 3.027         | 3.370         | 1.921         | 3.154         | 2.244         | 2.445         | 109,0             |
| - visok                                | :             | 2.132         | 584           | 1.815         | 2.167         | 1.934         | 1.602         | 2.100         | 2.292         | 1.314         | 2.341         | 1.725         | 1.741         | 100,9             |
| - nizek                                | :             | 959           | 485           | 920           | 946           | 883           | 770           | 927           | 1.078         | 607           | 813           | 519           | 704           | 135,6             |
| Grah, svež                             | 338           | 202           | 239           | 215           | 225           | 252           | 210           | 255           | 280           | 156           | 174           | 186           | 135           | 72,6              |
| Šparglji                               | :             | :             | :             | :             | :             | :             | :             | :             | :             | :             | 117           | 95            | 218           | 229,5             |
| Druge zelenjadnice                     | 5.923         | 4.403         | 8.817         | 7.966         | 6.496         | 6.207         | 5.402         | 4.758         | 5.075         | 6.488         | 6.770         | 5.963         | 6.546         | 109,8             |

Vir: SURS

## 2.5.4 Površina zelenjadnic pri tržnih pridelovalcih zelenjadnic

|   | 2001         | 2002         | 2003         | 2004         | 2005         | 2006         | 2007         | 2008         | 2009         | 2010         | 2011         | 2012         | 2013         | Indeks<br>2013/12 |
|---|--------------|--------------|--------------|--------------|--------------|--------------|--------------|--------------|--------------|--------------|--------------|--------------|--------------|-------------------|
| <b>PRIDELOVALNA POVRŠINA – TRŽNI (ha)</b> |              |              |              |              |              |              |              |              |              |              |              |              |              |                   |
| <b>Zelenjadnice</b>                       | <b>1.597</b> | <b>1.648</b> | <b>1.708</b> | <b>1.708</b> | <b>1.708</b> | <b>1.641</b> | <b>1.630</b> | <b>1.628</b> | <b>1.629</b> | <b>1.498</b> | <b>1.497</b> | <b>1.497</b> | <b>1.982</b> | <b>132,3</b>      |
| Belo zelje                                | 341          | 363          | 364          | 364          | 364          | 377          | 377          | 377          | 377          | 350          | 350          | 350          | 371          | 106,0             |
| Ohrovt                                    | 32           | 26           | 30           | 30           | 30           | 25           | 25           | 25           | 25           | 17           | 17           | 17           | 25           | 147,1             |
| Kitajski kapus                            | 11           | 13           | 14           | 14           | 14           | 22           | 22           | 22           | 22           | 5            | 5            | 5            | 13           | 260,0             |
| Cvetača in brokoli                        | 67           | 53           | 73           | 73           | 73           | 73           | 62           | 62           | 62           | 38           | 38           | 38           | 53           | 139,5             |
| Solata                                    | 197          | 168          | 153          | 153          | 153          | 186          | 186          | 186          | 186          | 163          | 162          | 162          | 213          | 131,5             |
| Endivija                                  | 71           | 76           | 76           | 76           | 76           | 61           | 61           | 61           | 61           | 42           | 41           | 41           | 79           | 192,7             |
| Radič                                     | 126          | 103          | 115          | 115          | 115          | 101          | 101          | 101          | 101          | 81           | 81           | 81           | 174          | 214,8             |
| Špinača                                   | 23           | 20           | 23           | 23           | 23           | 14           | 14           | 14           | 14           | 16           | 16           | 16           | 20           | 125,0             |
| Motovilec                                 | :            | :            | :            | :            | :            | :            | :            | :            | :            | 0            | 25           | 25           | 33           | 132,0             |
| Korenček                                  | 40           | 43           | 47           | 47           | 47           | 63           | 63           | 63           | 63           | 42           | 42           | 42           | 70           | 166,7             |
| Rdeča pesa                                | 64           | 46           | 60           | 60           | 60           | 70           | 70           | 70           | 70           | 45           | 45           | 45           | 42           | 93,3              |
| Paradižnik                                | 51           | 76           | 56           | 56           | 56           | 36           | 36           | 36           | 36           | 43           | 43           | 43           | 42           | 97,7              |
| Paprika                                   | 135          | 165          | 147          | 147          | 147          | 105          | 105          | 105          | 105          | 79           | 80           | 80           | 80           | 100,0             |
| Kumare                                    | 59           | 65           | 42           | 42           | 41           | 25           | 25           | 25           | 25           | 25           | 25           | 25           | 25           | 100,0             |
| - solatne                                 | 35           | 28           | 20           | 20           | 20           | 15           | 15           | 15           | 15           | 17           | 17           | 17           | 17           | 100,0             |
| - za vlaganje                             | 23           | 37           | 22           | 22           | 22           | 11           | 11           | 11           | 11           | 8            | 8            | 8            | 8            | 100,0             |
| Bučke                                     | :            | :            | :            | :            | :            | :            | :            | :            | :            | 0            | 52           | 52           | 30           | 57,7              |
| Čebula                                    | 126          | 152          | 164          | 164          | 164          | 104          | 104          | 104          | 104          | 110          | 109          | 109          | 147          | 134,9             |
| Česen                                     | 3            | 10           | 3            | 3            | 3            | 3            | 3            | 3            | 3            | 16           | 10           | 10           | 67           | 670,0             |
| Por                                       | 22           | 27           | 25           | 25           | 25           | 27           | 27           | 27           | 27           | 25           | 25           | 25           | 22           | 88,0              |
| Fižol, svež                               | 45           | 43           | 33           | 33           | 33           | 32           | 32           | 32           | 32           | 50           | 51           | 51           | 67           | 131,4             |
| - visok                                   | 23           | 20           | 16           | 16           | 16           | 13           | 13           | 13           | 13           | 27           | 28           | 28           | 26           | 92,9              |
| - nizek                                   | 21           | 22           | 17           | 17           | 17           | 19           | 19           | 19           | 19           | 23           | 23           | 23           | 41           | 178,3             |
| Grah, svež                                | 4            | 8            | 4            | 4            | 4            | 7            | 7            | 7            | 7            | 8            | 8            | 8            | 7            | 87,5              |
| Šparglji                                  | :            | :            | :            | :            | :            | :            | :            | :            | :            | :            | 30           | 30           | 66           | 220,0             |
| Druge zelenjadnice                        | 181          | 191          | 280          | 280          | 280          | 310          | 310          | 310          | 310          | 343          | 242          | 242          | 335          | 138,4             |

Vir: SURS

## 2.5.5 Hektarski pridelek pri tržnih pridelovalcih zelenjadnic

|  | 2001        | 2002        | 2003        | 2004        | 2005        | 2006        | 2007        | 2008        | 2009        | 2010        | 2011        | 2012        | 2013        | Indeks<br>2013/12 |
|--|-------------|-------------|-------------|-------------|-------------|-------------|-------------|-------------|-------------|-------------|-------------|-------------|-------------|-------------------|
| <b>HEKTARSKI PRIDELEK – TRŽNI (t/ha)</b> |             |             |             |             |             |             |             |             |             |             |             |             |             |                   |
| <b>Zelenjadnice skupaj</b>               | <b>23,4</b> | <b>28,9</b> | <b>22,9</b> | <b>30,0</b> | <b>33,6</b> | <b>27,5</b> | <b>23,7</b> | <b>26,5</b> | <b>29,4</b> | <b>27,6</b> | <b>28,4</b> | <b>25,1</b> | <b>21,1</b> | <b>84,1</b>       |
| Belo zelje                               | 32,9        | 43,1        | 31,0        | 42,8        | 45,0        | 43,0        | 33,5        | 42,9        | 46,1        | 42,0        | 43,7        | 35,0        | 32,4        | 92,4              |
| Ohrovt                                   | 22,3        | 26,8        | 18,6        | 28,3        | 28,7        | 24,2        | 22,5        | 25,8        | 25,4        | 24,1        | 29,9        | 21,6        | 25,7        | 118,8             |
| Kitajski kapus                           | 24,5        | 27,3        | 32,1        | 29,2        | 29,8        | 33,2        | 25,8        | 28,1        | 28,0        | 33,2        | 31,2        | 28,2        | 22,4        | 79,4              |
| Cvetača in brokoli                       | 20,1        | 19,0        | 14,8        | 19,3        | 19,1        | 15,2        | 18,1        | 18,1        | 24,0        | 20,8        | 19,2        | 19,7        | 15,9        | 80,7              |
| Solata                                   | 19,3        | 28,5        | 22,2        | 26,0        | 26,4        | 24,5        | 21,3        | 23,4        | 24,6        | 22,5        | 22,7        | 20,5        | 16,6        | 81,1              |
| Endivija                                 | 18,9        | 24,1        | 21,3        | 23,1        | 23,4        | 23,1        | 19,6        | 22,0        | 22,2        | 21,8        | 21,8        | 19,9        | 19,7        | 99,2              |
| Radič                                    | 15,1        | 17,1        | 11,0        | 17,8        | 17,9        | 15,9        | 16,6        | 15,8        | 16,9        | 16,9        | 16,9        | 13,9        | 13,1        | 94,0              |
| Špinača                                  | 12,8        | 13,3        | 13,7        | 12,0        | 14,0        | 15,6        | 11,5        | 15,1        | 18,0        | 11,3        | 13,4        | 12,0        | 12,5        | 104,2             |
| Motovilec                                | :           | :           | :           | :           | :           | :           | :           | :           | :           | :           | 8,0         | 7,1         | 6,9         | 97,5              |
| Korenček                                 | 20,8        | 27,5        | 22,3        | 27,2        | 29,5        | 23,5        | 21,1        | 27,0        | 36,1        | 27,9        | 28,9        | 25,3        | 22,3        | 88,1              |
| Rdeča pesa                               | 20,7        | 28,3        | 19,8        | 25,7        | 29,9        | 25,5        | 24,4        | 24,2        | 34,2        | 27,2        | 29,2        | 23,4        | 20,8        | 88,6              |
| Paradižnik                               | 37,1        | 42,6        | 44,3        | 51,3        | 79,0        | 56,0        | 63,8        | 59,5        | 46,9        | 54,1        | 51,2        | 94,4        | 96,6        | 102,3             |
| Paprika                                  | 28,7        | 36,4        | 27,3        | 34,9        | 63,0        | 35,4        | 27,1        | 31,2        | 33,2        | 35,2        | 34,2        | 30,7        | 30,7        | 100,2             |
| Kumare                                   | 28,6        | 30,1        | 26,4        | 35,1        | 50,9        | 44,2        | 28,2        | 31,7        | 58,7        | 55,4        | 49,0        | 35,0        | 37,1        | 106,2             |
| - solatne                                | 33,7        | 46,1        | 34,8        | 46,9        | 77,4        | 59,3        | 33,8        | 40,7        | 85,7        | 71,1        | 62,2        | 42,9        | 45,8        | 106,7             |
| - za vlaganje                            | 20,8        | 17,9        | 18,7        | 24,2        | 26,5        | 23,6        | 20,4        | 19,3        | 21,9        | 22,0        | 21,0        | 18,0        | 18,6        | 103,5             |
| Bučke                                    | :           | :           | :           | :           | :           | :           | :           | :           | :           | :           | 33,1        | 25,3        | 26,7        | 105,7             |
| Čebula                                   | 22,1        | 22,7        | 18,5        | 30,9        | 29,9        | 26,9        | 23,5        | 26,1        | 31,6        | 29,3        | 27,3        | 23,5        | 21,5        | 91,3              |
| Česen                                    | 8,0         | 8,2         | 6,5         | 8,1         | 8,2         | 8,0         | 10,3        | 10,2        | 8,8         | 9,6         | 9,0         | 6,2         | 7,4         | 118,7             |
| Por                                      | 19,9        | 27,3        | 28,1        | 29,5        | 24,7        | 25,9        | 19,8        | 25,1        | 27,8        | 21,6        | 20,1        | 20,0        | 16,6        | 83,2              |
| Fižol, svež                              | 9,4         | 11,5        | 3,0         | 4,4         | 6,6         | 5,2         | 6,1         | 4,9         | 7,3         | 5,7         | 5,6         | 4,4         | 5,0         | 115,6             |
| - visok                                  | 11,8        | 16,7        | 3,4         | 3,9         | 6,2         | 5,7         | 6,6         | 5,9         | 9,4         | 5,4         | 6,0         | 4,8         | 6,9         | 143,9             |
| - nizek                                  | 6,8         | 6,8         | 2,6         | 5,0         | 7,1         | 4,9         | 5,8         | 4,2         | 5,8         | 6,0         | 5,1         | 3,8         | 3,9         | 100,7             |
| Grah, svež                               | 6,0         | 4,0         | 3,6         | 4,6         | 5,0         | 4,2         | 4,8         | 4,3         | 4,3         | 4,1         | 4,0         | 3,1         | 2,3         | 73,1              |
| Šparglji                                 | :           | :           | :           | :           | :           | :           | :           | :           | :           | :           | 3,9         | 3,2         | 3,3         | 104,3             |
| Druge zelenjadnice                       | 17,8        | 14,4        | 19,8        | 23,8        | 19,4        | 15,8        | 15,2        | 12,8        | 13,6        | 17,7        | 21,0        | 17,2        | 14,7        | 85,5              |

Vir: SURS

## 2.5.6 Skupni pridelek pri tržnih pridelovalcih zelenjadnic

|                                    | 2001          | 2002          | 2003          | 2004          | 2005          | 2006          | 2007          | 2008          | 2009          | 2010          | 2011          | 2012          | 2013          | Indeks<br>2013/12 |
|------------------------------------|---------------|---------------|---------------|---------------|---------------|---------------|---------------|---------------|---------------|---------------|---------------|---------------|---------------|-------------------|
| <b>SKUPNI PRIDELEK – TRŽNI (t)</b> |               |               |               |               |               |               |               |               |               |               |               |               |               |                   |
| <b>Zelenjadnice skupaj</b>         | <b>37.435</b> | <b>47.563</b> | <b>39.169</b> | <b>51.222</b> | <b>57.423</b> | <b>45.128</b> | <b>38.644</b> | <b>43.218</b> | <b>47.828</b> | <b>41.382</b> | <b>42.536</b> | <b>37.590</b> | <b>41.813</b> | <b>111,2</b>      |
| Belo zelje                         | 11.232        | 15.648        | 11.273        | 15.585        | 16.366        | 16.186        | 12.601        | 16.174        | 17.369        | 14.694        | 15.286        | 12.256        | 12.004        | 97,9              |
| Ohrovt                             | 718           | 708           | 557           | 846           | 859           | 600           | 558           | 645           | 631           | 410           | 508           | 368           | 643           | 174,7             |
| Kitajski kapus                     | 274           | 354           | 457           | 415           | 424           | 728           | 566           | 618           | 614           | 166           | 156           | 141           | 291           | 206,4             |
| Cvetača in brokoli                 | 1.356         | 1.010         | 1.083         | 1.420         | 1.404         | 1.118         | 1.122         | 1.123         | 1.494         | 791           | 729           | 747           | 841           | 112,6             |
| Solata                             | 3.784         | 4.787         | 3.406         | 3.988         | 4.051         | 4.561         | 3.955         | 4.358         | 4.565         | 3.664         | 3.679         | 3.321         | 3.543         | 106,7             |
| Endivija                           | 1.350         | 1.828         | 1.608         | 1.747         | 1.769         | 1.421         | 1.206         | 1.344         | 1.365         | 916           | 895           | 816           | 1.560         | 191,2             |
| Radič                              | 1.901         | 1.757         | 1.261         | 2.040         | 2.059         | 1.608         | 1.679         | 1.598         | 1.705         | 1.372         | 1.371         | 1.125         | 2.271         | 201,9             |
| Špinača                            | 298           | 267           | 316           | 277           | 323           | 219           | 161           | 211           | 252           | 180           | 215           | 192           | 250           | 130,2             |
| Motovilc                           | :             | :             | :             | :             | :             | :             | :             | :             | :             | :             | :             | 199           | 178           | 128,7             |
| Korenček                           | 823           | 1.195         | 1.051         | 1.279         | 1.389         | 1.476         | 1.324         | 1.691         | 2.267         | 1.172         | 1.215         | 1.063         | 1.560         | 146,8             |
| Rdeča pesa                         | 1.329         | 1.317         | 1.195         | 1.552         | 1.803         | 1.774         | 1.700         | 1.691         | 2.378         | 1.223         | 1.314         | 1.055         | 872           | 82,7              |
| Paradižnik                         | 1.909         | 3.218         | 2.458         | 2.849         | 4.385         | 1.995         | 2.272         | 2.117         | 1.671         | 2.327         | 2.200         | 4.061         | 4.056         | 99,9              |
| Paprika                            | 3.865         | 5.998         | 4.019         | 5.132         | 9.272         | 3.705         | 2.834         | 3.264         | 3.474         | 2.784         | 2.735         | 2.453         | 2.457         | 100,2             |
| Kumare                             | 1.672         | 1.941         | 1.096         | 1.457         | 2.109         | 1.116         | 712           | 801           | 1.484         | 1.384         | 1.226         | 874           | 928           | 106,2             |
| - solatne                          | 1.184         | 1.286         | 692           | 934           | 1.536         | 865           | 494           | 594           | 1.250         | 1.208         | 1.058         | 730           | 779           | 106,7             |
| - za vlaganje                      | 488           | 655           | 404           | 523           | 573           | 252           | 218           | 207           | 234           | 176           | 168           | 144           | 149           | 103,5             |
| Bučke                              | :             | :             | :             | :             | :             | :             | :             | :             | :             | :             | :             | 1.720         | 1.314         | 61,0              |
| Čebula                             | 2.793         | 3.448         | 3.028         | 5.064         | 4.891         | 2.798         | 2.445         | 2.719         | 3.283         | 3.221         | 2.978         | 2.564         | 3.158         | 123,2             |
| Česen                              | 22            | 85            | 18            | 23            | 23            | 28            | 36            | 35            | 31            | 153           | 90            | 62            | 493           | 795,2             |
| Por                                | 444           | 738           | 698           | 733           | 613           | 705           | 539           | 677           | 756           | 539           | 503           | 500           | 366           | 73,2              |
| Fižol, svež                        | 420           | 490           | 98            | 145           | 217           | 170           | 199           | 157           | 235           | 284           | 286           | 222           | 337           | 151,8             |
| - visok                            | 276           | 340           | 55            | 63            | 100           | 76            | 87            | 77            | 124           | 146           | 168           | 134           | 179           | 133,6             |
| - nizek                            | 144           | 150           | 43            | 82            | 118           | 94            | 112           | 80            | 111           | 138           | 118           | 88            | 158           | 179,5             |
| Grah, svež                         | 25            | 31            | 16            | 20            | 21            | 30            | 34            | 30            | 30            | 33            | 32            | 25            | 16            | 64,0              |
| Šparglji                           | :             | :             | :             | :             | :             | :             | :             | :             | :             | :             | 117           | 95            | 218           | 229,5             |
| Druge zelenjadnice                 | 3.223         | 2.745         | 5.532         | 6.653         | 5.443         | 4.890         | 4.701         | 3.965         | 4.225         | 6.069         | 5.082         | 4.158         | 4.920         | 118,3             |

Vir: SURS

## 2.5.7 Izvoz in uvoz sveže zelenjave (t)

|                                | 2001          | 2002          | 2003          | 2004          | 2005          | 2006          | 2007          | 2008           | 2009          | 2010          | 2011          | 2012          | 2013*         | Indeks<br>2013/12 |
|--------------------------------|---------------|---------------|---------------|---------------|---------------|---------------|---------------|----------------|---------------|---------------|---------------|---------------|---------------|-------------------|
| <b>IZVOZ</b>                   |               |               |               |               |               |               |               |                |               |               |               |               |               |                   |
| <b>Sveža zelenjava**</b>       | <b>714</b>    | <b>569</b>    | <b>752</b>    | <b>1.063</b>  | <b>2.380</b>  | <b>3.511</b>  | <b>6.391</b>  | <b>9.868</b>   | <b>6.442</b>  | <b>9.456</b>  | <b>9.029</b>  | <b>9.706</b>  | <b>9.105</b>  | <b>93,8</b>       |
| <i>Plodovke, od tega:</i>      | 44            | 80            | 99            | 513           | 549           | 1.464         | 3.166         | 5.191          | 2.586         | 2.921         | 2.281         | 2.765         | 3.269         | 118,2             |
| paprika                        | 17            | 23            | 37            | 64            | 141           | 280           | 483           | 823            | 700           | 712           | 525           | 456           | 1.017         | 223,1             |
| paradižnik                     | 14            | 54            | 57            | 393           | 208           | 855           | 1.934         | 3.110          | 825           | 1.286         | 1.022         | 1.430         | 1.699         | 118,8             |
| kumare                         | 0             | 4             | 4             | 36            | 127           | 191           | 359           | 786            | 668           | 468           | 336           | 553           | 341           | 61,6              |
| <i>Čebulnice, od tega:</i>     | 104           | 102           | 59            | 231           | 314           | 344           | 535           | 684            | 575           | 1.425         | 1.687         | 1.994         | 2.313         | 116,0             |
| čebula                         | 85            | 48            | 14            | 170           | 193           | 320           | 462           | 591            | 534           | 1.149         | 1.557         | 1.868         | 2.147         | 114,9             |
| česen                          | 18            | 54            | 43            | 50            | 113           | 9             | 46            | 35             | 18            | 233           | 99            | 81            | 89            | 110,2             |
| <i>Solatnice, od tega:</i>     | 24            | 3             | 21            | 54            | 140           | 275           | 520           | 1.098          | 587           | 756           | 567           | 632           | 382           | 60,5              |
| solata                         | 24            | 2             | 6             | 23            | 100           | 213           | 353           | 850            | 385           | 590           | 393           | 439           | 279           | 63,5              |
| radič                          | 0             | 1             | 15            | 30            | 37            | 59            | 162           | 241            | 188           | 152           | 163           | 180           | 90            | 49,8              |
| <i>Kapusnice, od tega:</i>     | 1             | 20            | 6             | 43            | 221           | 354           | 470           | 941            | 564           | 960           | 1.031         | 803           | 475           | 59,1              |
| zelje                          | 1             | 18            | 1             | 2             | 42            | 58            | 96            | 225            | 88            | 94            | 200           | 157           | 117           | 74,4              |
| cvetača in brokoli             | 0             | 0             | 0             | 35            | 145           | 265           | 304           | 594            | 422           | 728           | 631           | 508           | 313           | 61,6              |
| <i>Korenovke</i>               | 262           | 249           | 361           | 66            | 287           | 340           | 653           | 937            | 926           | 1.984         | 2.627         | 2.539         | 2.010         | 79,2              |
| <i>Stročnice, od tega:</i>     | 4             | 3             | 32            | 16            | 63            | 26            | 12            | 66             | 79            | 70            | 36            | 21            | 8             | 38,8              |
| fižol                          | 4             | 3             | 32            | 16            | 63            | 26            | 8             | 64             | 74            | 61            | 29            | 18            | 8             | 43,9              |
| grah                           | 0             | 0             | 0             | 0             | 0             | 0             | 0             | 0              | 0             | 0             | 0             | 0             | 0             | 297,4             |
| <i>Druge vrtnine, od tega:</i> | 276           | 112           | 173           | 139           | 806           | 710           | 1.035         | 949            | 1.126         | 1.340         | 801           | 952           | 647           | 68,0              |
| gojene gobe                    | 10            | 8             | 16            | 3             | 0             | 7             | 2             | 4              | 7             | 8             | 8             | 15            | 6             | 35,7              |
| nabrane gobe                   | 265           | 81            | 145           | 45            | 548           | 212           | 399           | 221            | 141           | 284           | 140           | 339           | 178           | 52,6              |
| <b>UVOZ</b>                    |               |               |               |               |               |               |               |                |               |               |               |               |               |                   |
| <b>Sveža zelenjava**</b>       | <b>61.799</b> | <b>60.097</b> | <b>70.607</b> | <b>70.719</b> | <b>68.834</b> | <b>82.723</b> | <b>84.223</b> | <b>100.957</b> | <b>96.192</b> | <b>97.625</b> | <b>92.569</b> | <b>95.195</b> | <b>99.441</b> | <b>104,5</b>      |
| <i>Plodovke, od tega:</i>      | 21.617        | 20.783        | 20.748        | 23.724        | 25.913        | 32.000        | 30.677        | 35.696         | 33.615        | 33.450        | 30.717        | 30.429        | 30.173        | 99,2              |
| paprika                        | 6.467         | 5.777         | 5.400         | 5.787         | 6.954         | 9.020         | 7.725         | 8.966          | 10.050        | 9.341         | 8.764         | 9.576         | 9.184         | 95,9              |
| paradižnik                     | 11.046        | 10.680        | 11.356        | 13.320        | 13.778        | 15.703        | 15.991        | 18.515         | 15.725        | 16.035        | 14.970        | 13.213        | 13.844        | 104,8             |
| kumare                         | 3.153         | 3.305         | 2.956         | 3.124         | 3.360         | 4.837         | 4.210         | 5.129          | 4.873         | 4.767         | 3.576         | 4.223         | 3.703         | 87,7              |
| <i>Čebulnice, od tega:</i>     | 11.677        | 11.220        | 14.342        | 12.210        | 11.442        | 14.678        | 14.703        | 16.221         | 15.859        | 16.220        | 15.449        | 15.486        | 17.371        | 112,2             |
| čebula                         | 9.383         | 8.988         | 11.991        | 9.699         | 9.123         | 12.386        | 12.289        | 13.565         | 13.227        | 13.348        | 12.973        | 13.139        | 14.878        | 113,2             |
| česen                          | 1.814         | 1.765         | 1.841         | 1.900         | 1.633         | 1.510         | 1.552         | 1.715          | 1.658         | 1.602         | 1.296         | 1.145         | 1.116         | 97,5              |
| <i>Solatnice, od tega:</i>     | 8.653         | 7.983         | 8.590         | 9.369         | 9.148         | 11.398        | 12.925        | 13.727         | 13.816        | 14.262        | 13.274        | 12.999        | 13.268        | 102,1             |
| solata                         | 3.753         | 3.603         | 3.730         | 4.196         | 5.125         | 7.307         | 8.348         | 9.002          | 9.317         | 9.347         | 8.884         | 9.272         | 9.498         | 102,4             |
| radič                          | 4.798         | 4.296         | 4.759         | 4.986         | 3.732         | 3.763         | 3.931         | 3.807          | 3.780         | 4.181         | 3.854         | 3.078         | 2.970         | 96,5              |
| <i>Kapusnice, od tega:</i>     | 4.949         | 4.593         | 9.031         | 5.268         | 5.482         | 6.223         | 5.762         | 8.837          | 8.403         | 8.064         | 8.129         | 7.943         | 9.989         | 125,8             |
| zelje                          | 2.360         | 2.204         | 6.579         | 2.134         | 2.566         | 2.841         | 2.100         | 4.233          | 4.185         | 3.589         | 3.706         | 3.523         | 5.651         | 160,4             |
| cvetača in brokoli             | 2.151         | 1.961         | 2.009         | 2.149         | 2.155         | 2.443         | 2.816         | 3.207          | 2.960         | 3.248         | 2.911         | 2.751         | 2.586         | 94,0              |
| <i>Korenovke</i>               | 3.683         | 3.661         | 5.634         | 4.924         | 5.000         | 5.714         | 6.124         | 9.139          | 8.807         | 8.868         | 9.822         | 10.314        | 10.143        | 98,3              |
| <i>Stročnice, od tega:</i>     | 165           | 93            | 78            | 272           | 431           | 649           | 625           | 543            | 411           | 264           | 253           | 225           | 364           | 162,1             |
| fižol                          | 152           | 90            | 75            | 251           | 422           | 630           | 569           | 429            | 365           | 194           | 189           | 171           | 290           | 169,4             |
| grah                           | 14            | 2             | 3             | 6             | 5             | 7             | 6             | 15             | 5             | 15            | 9             | 8             | 9             | 104,1             |
| <i>Druge vrtnine, od tega:</i> | 11.054        | 11.763        | 12.185        | 14.953        | 11.417        | 12.060        | 13.407        | 16.795         | 15.281        | 16.496        | 14.926        | 17.799        | 18.132        | 101,9             |
| gojene gobe                    | 55            | 49            | 71            | 4.661         | 145           | 265           | 342           | 559            | 500           | 462           | 531           | 631           | 464           | 73,5              |
| nabrane gobe                   | 45            | 12            | 13            | 210           | 229           | 203           | 563           | 718            | 822           | 685           | 655           | 1.152         | 1.238         | 107,5             |

\* začasni podatki

\*\* vključno z lubenicami in melonami

Vir: SURS, preračuni KIS

## 2.5.8 Bilanca proizvodnje in porabe zelenjave (ekvivalent sveže zelenjave; 000 t)

| Koledarsko leto                  | 2001        | 2002        | 2003        | 2004        | 2005        | 2006        | 2007        | 2008         | 2009         | 2010        | 2011        | 2012        | 2013*       | Indeks<br>2013/12 |
|----------------------------------|-------------|-------------|-------------|-------------|-------------|-------------|-------------|--------------|--------------|-------------|-------------|-------------|-------------|-------------------|
| <b>ZELENJAVA SKUPAJ</b>          |             |             |             |             |             |             |             |              |              |             |             |             |             |                   |
| Pridelano                        | 61,2        | 70,3        | 64,3        | 82,1        | 87,6        | 78,8        | 65,2        | 78,2         | 83,9         | 60,0        | 77,3        | 70,8        | 71,4        | 100,8             |
| Uvoz                             | 98,4        | 99,9        | 111,8       | 111,2       | 112,8       | 131,9       | 137,6       | 152,4        | 150,6        | 152,1       | 147,1       | 149,6       | 155,4       | 103,9             |
| Izvoz                            | 4,2         | 3,1         | 3,4         | 3,8         | 5,5         | 6,7         | 9,8         | 13,5         | 10,4         | 13,0        | 12,8        | 12,4        | 12,2        | 97,8              |
| Domača poraba                    | 155,4       | 167,1       | 172,8       | 189,4       | 194,8       | 204,0       | 193,1       | 217,1        | 224,1        | 199,1       | 211,7       | 207,9       | 214,6       | 103,2             |
| - izgube                         | 9,2         | 10,0        | 10,0        | 11,7        | 12,2        | 12,0        | 10,7        | 12,9         | 13,2         | 10,9        | 12,4        | 11,8        | 12,1        | 102,3             |
| - seme                           | 0,03        | 0,03        | 0,04        | 0,02        | 0,02        | 0,03        | 0,02        | 0,03         | 0,03         | 0,02        | 0,04        | 0,04        | 0,07        | 185,1             |
| - poraba za prehrano             | 146,2       | 157,1       | 162,8       | 177,7       | 182,6       | 191,9       | 182,3       | 204,2        | 210,9        | 188,2       | 199,3       | 196,0       | 202,4       | 103,2             |
| <b>Poraba na prebivalca (kg)</b> | <b>73,4</b> | <b>78,7</b> | <b>81,5</b> | <b>89,0</b> | <b>91,3</b> | <b>95,6</b> | <b>90,3</b> | <b>101,0</b> | <b>103,2</b> | <b>91,8</b> | <b>97,1</b> | <b>95,3</b> | <b>98,3</b> | <b>103,1</b>      |
| <b>Stopnja samooskrbe (%)</b>    | <b>39,4</b> | <b>42,1</b> | <b>37,2</b> | <b>43,3</b> | <b>44,9</b> | <b>38,6</b> | <b>33,8</b> | <b>36,0</b>  | <b>37,4</b>  | <b>30,1</b> | <b>36,5</b> | <b>34,0</b> | <b>33,3</b> |                   |
| <b>ZELENJAVA SVEŽA</b>           |             |             |             |             |             |             |             |              |              |             |             |             |             |                   |
| Pridelano                        | 61,2        | 70,3        | 64,3        | 82,1        | 87,6        | 78,8        | 65,2        | 78,2         | 83,9         | 60,0        | 77,3        | 70,8        | 71,4        | 100,8             |
| Uvoz                             | 61,8        | 60,1        | 70,6        | 70,7        | 68,8        | 82,7        | 84,2        | 101,0        | 96,2         | 97,6        | 92,6        | 95,2        | 99,4        | 104,5             |
| Izvoz                            | 0,7         | 0,6         | 0,8         | 1,1         | 2,4         | 3,5         | 6,4         | 9,9          | 6,4          | 9,5         | 9,0         | 9,7         | 9,1         | 93,8              |
| Domača poraba                    | 122,3       | 129,9       | 134,2       | 151,7       | 154,0       | 158,0       | 143,1       | 169,3        | 173,6        | 148,2       | 160,8       | 156,2       | 161,7       | 103,5             |
| - izgube                         | 9,2         | 10,0        | 10,0        | 11,7        | 12,2        | 12,0        | 10,7        | 12,9         | 13,2         | 10,9        | 12,4        | 11,8        | 12,1        | 102,3             |
| - seme                           | 0,03        | 0,03        | 0,04        | 0,02        | 0,02        | 0,03        | 0,02        | 0,03         | 0,03         | 0,02        | 0,04        | 0,04        | 0,07        | 185,1             |
| - poraba za prehrano             | 113,0       | 119,8       | 124,2       | 140,0       | 141,8       | 146,0       | 132,3       | 156,4        | 160,4        | 137,3       | 148,4       | 144,4       | 149,5       | 103,6             |
| <b>Poraba na prebivalca (kg)</b> | <b>56,7</b> | <b>60,0</b> | <b>62,2</b> | <b>70,1</b> | <b>70,9</b> | <b>72,7</b> | <b>65,5</b> | <b>77,3</b>  | <b>78,5</b>  | <b>67,0</b> | <b>72,3</b> | <b>70,2</b> | <b>72,6</b> | <b>103,4</b>      |
| <b>Stopnja samooskrbe (%)</b>    | <b>50,0</b> | <b>54,2</b> | <b>47,9</b> | <b>54,1</b> | <b>56,9</b> | <b>49,9</b> | <b>45,6</b> | <b>46,2</b>  | <b>48,3</b>  | <b>40,5</b> | <b>48,1</b> | <b>45,3</b> | <b>44,1</b> |                   |

\* začasni podatki

Vir: SURS, KIS

## 2.5.9 Evidentirana prodaja zelenjadnic – odkup in dovoz na tržnice (t)

|                                  | 2001          | 2002          | 2003          | 2004          | 2005          | 2006          | 2007          | 2008          | 2009         | 2010         | 2011         | 2012         | 2013         | Indeks<br>2013/12 |
|----------------------------------|---------------|---------------|---------------|---------------|---------------|---------------|---------------|---------------|--------------|--------------|--------------|--------------|--------------|-------------------|
| <b>ODKUP IN DOVOZ NA TRŽNICE</b> |               |               |               |               |               |               |               |               |              |              |              |              |              |                   |
| <b>Zelenjadnice skupaj</b>       | <b>13.131</b> | <b>15.732</b> | <b>13.327</b> | <b>14.728</b> | <b>14.184</b> | <b>12.303</b> | <b>13.089</b> | <b>10.753</b> | <b>9.484</b> | <b>8.944</b> | <b>8.316</b> | <b>7.358</b> | <b>7.836</b> | <b>106,5</b>      |
| Belo zelje                       | 2.748         | 3.497         | 2.274         | 3.506         | 3.658         | 3.106         | 3.058         | 2.430         | 2.092        | 2.294        | 1.960        | 1.467        | 1.127        | 76,8              |
| Rdeče zelje                      | :             | :             | :             | :             | :             | 139           | 160           | 303           | 127          | 124          | 142          | 114          | 83           | 72,9              |
| Ohrovt                           | 149           | 120           | 265           | 336           | 246           | 254           | 296           | 235           | 203          | 222          | 178          | 173          | 182          | 104,8             |
| Kitajski kapus                   | 53            | 107           | 67            | 62            | 103           | 131           | 252           | 60            | 148          | 61           | 47           | 100          | 59           | 58,9              |
| Cvetača                          | 358           | 460           | 416           | 353           | 255           | 251           | 271           | 274           | 138          | 124          | 136          | 144          | 154          | 106,9             |
| Solata                           | 1.514         | 1.719         | 1.284         | 1.154         | 1.217         | 1.108         | 1.326         | 1.183         | 1.006        | 981          | 695          | 642          | 498          | 77,6              |
| Endivija                         | 178           | 408           | 312           | 245           | 237           | 308           | 292           | 375           | 260          | 279          | 356          | 321          | 198          | 61,8              |
| Radič                            | 261           | 361           | 310           | 363           | 295           | 313           | 430           | 412           | 298          | 274          | 261          | 265          | 275          | 103,7             |
| Špinača                          | 101           | 71            | 76            | 75            | 80            | 79            | 81            | 78            | 75           | 68           | 62           | 60           | 68           | 112,5             |
| Korenček                         | 434           | 425           | 235           | 473           | 563           | 471           | 656           | 304           | 325          | 220          | 140          | 156          | 139          | 89,4              |
| Rdeča pesa                       | 1.570         | 1.631         | 1.093         | 1.374         | 1.981         | 1.637         | 1.110         | 373           | 657          | 694          | 460          | 797          | 632          | 79,3              |
| Paradižnik                       | 1.206         | 1.210         | 1.560         | 1.541         | 784           | 744           | 1.032         | 852           | 722          | 581          | 720          | 471          | 1.580        | 335,6             |
| Paprika                          | 956           | 1.309         | 1.387         | 1.003         | 648           | 575           | 705           | 721           | 722          | 537          | 635          | 531          | 608          | 114,4             |
| Kumare                           | 807           | 749           | 1.095         | 812           | 782           | 640           | 501           | 445           | 510          | 310          | 477          | 281          | 286          | 102,0             |
| - solatne                        | 525           | 658           | 1.082         | 793           | 824           | 710           | 667           | 519           | 500          | 399          | 547          | 340          | 203          | 59,9              |
| - za vlaganje                    | 282           | 91            | 128           | 117           | 81            | 56            | 65            | 64            | 113          | 21           | 19           | 22           | 149          | 676,2             |
| Bučke                            | 75            | 66            | 47            | 42            | 67            | 73            | 84            | 72            | 61           | 55           | 62           | 137          | 339          | 247,6             |
| Čebula                           | 1.198         | 1.416         | 956           | 1.274         | 984           | 658           | 783           | 949           | 509          | 603          | 629          | 569          | 428          | 75,2              |
| Česen                            | 129           | 93            | 83            | 93            | 89            | 83            | 94            | 100           | 84           | 84           | 66           | 84           | 157          | 186,4             |
| Por                              | :             | :             | 181           | 276           | 257           | 243           | 275           | 251           | 209          | 178          | 159          | 151          | 131          | 87,0              |
| Fižol stročji                    | 94            | 162           | 112           | 118           | 92            | 80            | 86            | 93            | 109          | 85           | 80           | 51           | 53           | 104,6             |
| Grah, svež                       | 24            | 23            | 8             | 13            | 20            | 7             | 16            | 6             | 16           | 21           | 19           | 13           | 15           | 118,1             |
| Druge zelenjadnice, od tega:     | 1.278         | 1.905         | 1.453         | 1.519         | 1.701         | 1.277         | 1.351         | 1.101         | 1.110        | 1.038        | 944          | 751          | 758          | 101,0             |
| - motovilec                      | 24            | 23            | 20            | 20            | 29            | 41            | 43            | 36            | 39           | 38           | 36           | 35           | 23           | 65,6              |
| - šparglji, zeleni               | :             | :             | :             | :             | :             | :             | :             | :             | :            | :            | 11           | 14,3         | 13,7         | 96,0              |

Vir: SURS, preračuni KIS

## 2.5.10 Evidentirana prodaja zelenjadnic – odkup (t)

|                              | 2001         | 2002          | 2003          | 2004          | 2005          | 2006         | 2007         | 2008         | 2009         | 2010         | 2011         | 2012         | 2013         | Indeks<br>2013/12 |
|------------------------------|--------------|---------------|---------------|---------------|---------------|--------------|--------------|--------------|--------------|--------------|--------------|--------------|--------------|-------------------|
| <b>ODKUP</b>                 |              |               |               |               |               |              |              |              |              |              |              |              |              |                   |
| <b>Zelenjadnice skupaj</b>   | <b>9.633</b> | <b>12.943</b> | <b>11.091</b> | <b>12.454</b> | <b>11.463</b> | <b>9.515</b> | <b>9.737</b> | <b>7.585</b> | <b>6.863</b> | <b>6.442</b> | <b>6.125</b> | <b>5.346</b> | <b>5.852</b> | <b>109,5</b>      |
| Belo zelje                   | 2.278        | 3.157         | 2.019         | 3.289         | 3.399         | 2.838        | 2.780        | 2.143        | 1.875        | 2.113        | 1.810        | 1.338        | 1.000        | 74,8              |
| Rdeče zelje                  | :            | :             | :             | :             | :             | 139          | 160          | 303          | 127          | 124          | 105          | 84           | 45           | 53,3              |
| Ohrovt                       | :            | :             | 183           | 259           | 155           | 165          | 185          | 155          | 138          | 160          | 110          | 112          | 111          | 99,1              |
| Kitajski kapus               | 53           | 107           | 61            | 49            | 84            | 102          | 228          | 44           | 120          | 41           | 34           | 88           | 53           | 60,8              |
| Cvetača                      | 181          | 318           | 309           | 242           | 130           | 108          | 84           | 119          | 50           | 30           | 46           | 50           | 54           | 107,8             |
| Solata                       | 637          | 1.083         | 876           | 692           | 581           | 579          | 563          | 436          | 464          | 476          | 388          | 335          | 191          | 57,0              |
| Endivija                     | 178          | 408           | 312           | 245           | 237           | 308          | 292          | 375          | 260          | 279          | 253          | 185          | 165          | 89,3              |
| Radič                        | 142          | 231           | 190           | 237           | 153           | 128          | 153          | 188          | 158          | 109          | 103          | 114          | 144          | 125,9             |
| Špinača                      | :            | :             | 17            | 11            | 9             | 3            | 9            | 3            | 3            | 1            | 3            | 7            | 3            | 50,3              |
| Korenček                     | 165          | 223           | 72            | 309           | 373           | 278          | 470          | 111          | 161          | 55           | 24           | 44           | 24           | 55,0              |
| Rdeča pesa                   | 1.461        | 1.537         | 1.037         | 1.305         | 1.889         | 1.536        | 1.004        | 275          | 582          | 607          | 387          | 730          | 564          | 77,3              |
| Paradižnik                   | 968          | 1.018         | 1.407         | 1.407         | 634           | 579          | 821          | 653          | 497          | 406          | 583          | 354          | 1.452        | 410,3             |
| Paprika                      | 790          | 1.168         | 1.283         | 924           | 550           | 467          | 586          | 592          | 589          | 411          | 528          | 441          | 511          | 115,9             |
| Kumare                       | 807          | 749           | 1.095         | 812           | 782           | 640          | 501          | 445          | 510          | 310          | 477          | 281          | 286          | 102,0             |
| - solatne                    | 525          | 658           | 1.003         | 733           | 737           | 616          | 474          | 421          | 414          | 309          | 474          | 279          | 148          | 53,2              |
| - za vlaganje                | 282          | 91            | 92            | 79            | 45            | 24           | 27           | 24           | 96           | 1            | 3            | 2            | 138          | 8.406,9           |
| Bučke                        | :            | :             | :             | :             | :             | :            | :            | :            | :            | :            | :            | 92           | 281          | 306,5             |
| Čebula                       | 796          | 1.103         | 686           | 982           | 693           | 351          | 496          | 555          | 169          | 287          | 348          | 334          | 209          | 62,6              |
| Česen                        | 2            | 1             | 3             | 5             | 9             | 5            | 3            | 1            | 3            | 0            | 0            | 10,1         | 18,2         | 179,4             |
| Por                          | :            | :             | 147           | 232           | 192           | 166          | 175          | 172          | 132          | 97           | 75           | 79           | 39           | 48,5              |
| Fižol stročji                | 15           | 36            | 27            | 39            | 27            | 13           | 11           | 21           | 25           | 13           | 13           | 15           | 15           | 103,4             |
| Grah, svež                   | 1,9          | 1,2           | 3,1           | 4,6           | 8,8           | 4,7          | 3,3          | 0,6          | 2,7          | 0,4          | 0,5          | 1            | 0            | 26,6              |
| Druge zelenjadnice, od tega: | 1.160        | 1.804         | 1.368         | 1.415         | 1.566         | 1.109        | 1.213        | 993          | 999          | 924          | 836          | 652          | 685          | 105,0             |
| - motovilec                  | :            | :             | :             | :             | :             | :            | :            | :            | :            | :            | :            | 0,6          | 1,0          | 168,8             |
| - šparglji, zeleni           | :            | :             | :             | :             | :             | :            | :            | :            | :            | :            | :            | 4            | 7            | 193,8             |

Vir: SURS, preračuni KIS



## 2.5.11 Odkupne cene zelenjadnic

|                     | 2001    | 2002    | 2003    | 2004    | 2005    | 2006    | 2007    | 2008    | 2009    | 2010    | 2011    | 2012    | 2013    | Indeks<br>2013/12 |
|---------------------|---------|---------|---------|---------|---------|---------|---------|---------|---------|---------|---------|---------|---------|-------------------|
| <b>EUR/t</b>        |         |         |         |         |         |         |         |         |         |         |         |         |         |                   |
| Belo zelje          | 184,0   | 163,6   | 291,3   | 127,8   | 140,3   | 171,4   | 195,8   | 229,9   | 196,7   | 223,5   | 235,3   | 240,2   | 312,4   | 130,1             |
| Rdeče zelje         | :       | :       | :       | :       | :       | 257,8   | 303,3   | 246,3   | 280,9   | 304,2   | 271,3   | 275,7   | 323,2   | 117,3             |
| Ohrovt              | :       | :       | 417,5   | 266,4   | 373,7   | 411,8   | 434,0   | 446,8   | 508,4   | 503,7   | 459,3   | 555,3   | 529,6   | 95,4              |
| Kitajski kapus      | 418,5   | 481,6   | 508,2   | 390,9   | 412,3   | 518,1   | 310,0   | 576,7   | 336,0   | 630,4   | 548,4   | 507,3   | 617,0   | 121,6             |
| Cvetača             | 528,6   | 616,5   | 565,6   | 387,1   | 501,9   | 606,8   | 677,9   | 586,4   | 644,5   | 706,0   | 622,1   | 697,9   | 753,3   | 107,9             |
| Solata              | 691,8   | 543,8   | 693,5   | 503,1   | 540,7   | 527,5   | 639,1   | 718,7   | 641,7   | 653,1   | 567,2   | 584,4   | 981,1   | 167,9             |
| Endivija            | 705,9   | 675,1   | 802,2   | 423,7   | 666,0   | 606,0   | 698,8   | 744,4   | 553,4   | 670,9   | 558,3   | 802,9   | 756,7   | 94,3              |
| Radič               | 733,8   | 831,2   | 872,4   | 575,7   | 661,5   | 633,7   | 704,4   | 690,1   | 633,7   | 667,0   | 812,7   | 888,1   | 824,8   | 92,9              |
| Špinača             | :       | :       | 803,4   | 629,4   | 701,8   | 1.246,2 | 574,1   | 1.255,4 | 969,4   | 1.062,1 | 1.928,0 | 1.543,1 | 2.393,5 | 155,1             |
| Korenček            | 347,5   | 380,3   | 357,9   | 300,7   | 277,4   | 336,6   | 387,3   | 429,3   | 244,9   | 489,2   | 468,9   | 493,9   | 438,0   | 88,7              |
| Rdeča pesa          | 105,2   | 108,1   | 113,5   | 97,7    | 98,2    | 102,0   | 104,5   | 170,1   | 130,7   | 125,3   | 151,6   | 152,1   | 135,7   | 89,2              |
| Paradižnik          | 487,5   | 427,1   | 617,5   | 485,0   | 549,1   | 665,4   | 625,7   | 671,1   | 519,8   | 624,9   | 515,9   | 907,7   | 944,4   | 104,0             |
| Paprika             | 413,4   | 498,8   | 544,9   | 478,1   | 569,0   | 716,2   | 673,6   | 752,7   | 694,1   | 844,8   | 738,2   | 765,4   | 861,1   | 112,5             |
| Kumare              | 362,7   | 365,7   | 498,6   | 429,3   | 453,4   | 418,9   | 398,2   | 367,2   | 430,1   | 448,6   | 346,6   | 461,6   | 583,9   | 126,5             |
| - solatne           | 373,6   | 354,3   | 504,5   | 432,1   | 456,3   | 420,2   | 394,7   | 362,2   | 429,9   | 448,3   | 343,4   | 457,8   | 561,2   | 122,6             |
| - za vlaganje       | 342,4   | 448,7   | 435,0   | 403,5   | 407,2   | 385,8   | 460,2   | 454,8   | 430,6   | 589,9   | 941,8   | 1.114,0 | 608,3   | 54,6              |
| Bučke               | :       | :       | :       | :       | :       | :       | :       | :       | :       | :       | :       | 513,1   | 648,8   |                   |
| Čebula              | 299,8   | 287,7   | 344,0   | 207,6   | 182,0   | 364,5   | 410,3   | 283,5   | 408,5   | 414,8   | 324,2   | 432,4   | 542,7   | 125,5             |
| Česen               | 1.401,3 | 1.275,4 | 854,0   | 1.251,7 | 1.624,7 | 1.914,6 | 1.881,9 | 1.870,6 | 916,3   | 3.414,2 | 5.582,6 | 5.585,9 | 5.526,0 | 98,9              |
| Por                 | :       | :       | 881,5   | 560,8   | 604,1   | 717,3   | 742,1   | 663,0   | 686,2   | 689,4   | 564,5   | 654,0   | 850,9   | 130,1             |
| Fižol stročji       | 1.118,5 | 1.068,2 | 1.269,6 | 991,5   | 1.041,1 | 1.321,3 | 1.220,3 | 1.472,6 | 1.275,5 | 1.561,7 | 1.823,5 | 2.070,1 | 2.433,6 | 117,6             |
| Grah, svež          | 1.219,8 | 1.223,5 | 974,7   | 794,8   | 948,8   | 1.346,0 | 863,0   | 1.775,0 | 1.475,6 | 1.959,3 | 3.023,5 | 1.165,5 | 2.993,4 | 256,8             |
| Druge zelenjadnice: |         |         |         |         |         |         |         |         |         |         |         |         |         |                   |
| - motovilec         | :       | :       | :       | :       | :       | :       | :       | :       | :       | :       | :       | 6.629,4 | 5.636,6 | 85,0              |
| - šparglji, zeleni  | :       | :       | :       | :       | :       | :       | :       | :       | :       | :       | :       | 5.234,8 | 5.404,4 | 103,2             |

Vir: SURS, preračuni KIS

## 2.5.12 Neposredne proračunske podpore pri zelenjadnicah

|                           | 2001 | 2002 | 2003 | 2004 | 2005 | 2006 | 2007  | 2008  | 2009  | 2010  | 2011  | 2012  | 2013   |
|---------------------------|------|------|------|------|------|------|-------|-------|-------|-------|-------|-------|--------|
| <b>EUR/ha</b>             |      |      |      |      |      |      |       |       |       |       |       |       |        |
| Regionalno enotno plačilo | -    | -    | -    | -    | -    | -    | 332,0 | 332,0 | 332,0 | 332,0 | 332,0 | 332,0 | 338,15 |

Vir: MKO

## 2.6 Krmne rastline

Pridelava krmnih rastlin na njivah se v zadnjih letih povečuje, saj se je njihov delež od začetka stoletja povečal s četrte na skoraj tretjino vseh njiv.

Po podatkih popisa kmetijstva se je v Sloveniji v letu 2010 s pridelavo krmnih rastlin na njivah ukvarjalo nekaj več kot 34 tisoč gospodarstev (46% vseh), ki so krmnim rastlinam namenila skoraj 55 tisoč ha osnovnih površin. Število KMG s pridelavo krmnih rastlin na njivah se je v primerjavi z letom 2000 zmanjšalo za 13%. V omenjenem obdobju se je povečalo število gospodarstev s pridelavo zelene krme (+7%), pomembno manjše pa je bilo število gospodarstev s pridelavo krmnih korenovk (-69%). Površina krmnih rastlin na kmetijsko gospodarstvo se je v obdobju od leta 2000 do 2010 povečala skoraj za polovico (z 1,1 na 1,6 ha), kar gre predvsem na račun silažne koruze ter detelj in lucerne. Zeleni krmi z njiv je v Sloveniji namenjeno v povprečju 1,7 ha na kmetijsko gospodarstvo.

V letu 2013 so bile krmne rastline pospravljene z okoli 67 tisoč ha njiv, kar je za okoli 5% več od povprečja zadnjih petih let in največ po letu 2001.

Slika 16: Površina in pridelek krmnih rastlin na njivah; 2001-2013

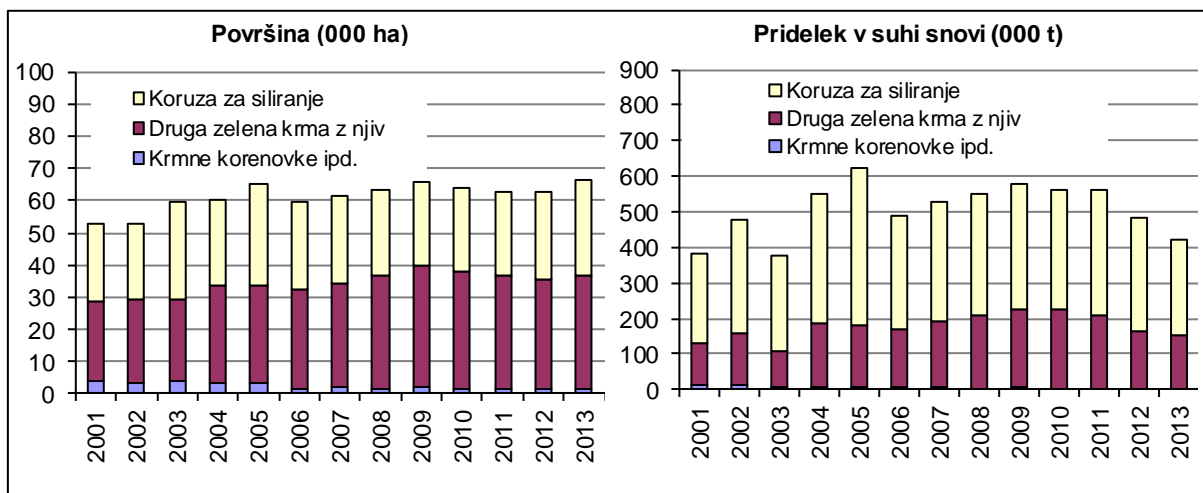

Vir: SURS

Med krmnimi rastlinami na njivah prevladuje zelena krma (98% v povprečju zadnjih petih let), medtem ko je delež krmnih korenovk in drugih krmnih rastlin majhen in se z leti zmanjšuje. Med zeleno krmo prevladuje koruzza za siliranje (46% v letu 2013) in trave, travne, travno deteljne ter deteljno travne mešanice (44% v letu 2013), z manjšim deležem pa sledijo detelje in lucerna (9% v letu 2013).

Priloga 12: Pridelava krme na njivah; 2012 in 2013

|   | Površina (ha) |               | Indeks<br>2013/12 | Pridelek (t/ha) |             | Indeks<br>2013/12 | Skupni pridelek (t) |                  | Indeks<br>2013/12 |
|---|---------------|---------------|-------------------|-----------------|-------------|-------------------|---------------------|------------------|-------------------|
|   | 2012          | 2013          |                   | 2012            | 2013        |                   | 2012                | 2013             |                   |
| <b>Krma z njiv</b>  | <b>62.814</b> | <b>66.554</b> | <b>106,0</b>      | <b>20,1</b>     | <b>16,3</b> | <b>81,0</b>       | <b>1.265.137</b>    | <b>1.085.676</b> | <b>85,8</b>       |
| <b>Zelena krma z njiv</b>                                   | <b>61.464</b> | <b>65.288</b> | <b>106,2</b>      | <b>20,3</b>     | <b>16,3</b> | <b>80,6</b>       | <b>1.245.105</b>    | <b>1.066.651</b> | <b>85,7</b>       |
| Koruzza za siliranje  | 27.438        | 30.011        | 109,4             | 38,5            | 29,7        | 77,0              | 1.057.298           | 889.991          | 84,2              |
| Trave, travne, travno deteljne in deteljno travne mešanice* | 27.627        | 28.699        | 103,9             | 5,3             | 4,8         | 91,0              | 146.350             | 138.331          | 94,5              |
| Druga zelena krma z njiv                                    | 6.399         | 6.578         | 102,8             | 6,5             | 5,8         | 89,9              | 41.457              | 38.329           | 92,5              |
| <b>Krmne korenovke ipd., od tega:</b>                       | <b>1.350</b>  | <b>1.266</b>  | <b>93,8</b>       | <b>14,8</b>     | <b>15,0</b> | <b>101,3</b>      | <b>20.032</b>       | <b>19.025</b>    | <b>95,0</b>       |
| Krmne korenovke (pesa, koleraba, korenje)                   | 553           | 476           | 86,1              | 16,9            | 17,6        | 104,2             | 9.327               | 8.366            | 89,7              |
| Krmna repa, strniščni posevek                               | 542           | 459           | 84,7              | 11,9            | 11,1        | 93,8              | 6.439               | 5.116            | 79,5              |

\* izraženo v senu

Vir: SURS, preračuni KIS

Po ocenah SURS je bila v letu 2013 zelena krma pospravljena s 6% več njiv kot v letu prej, od tega so koruzo za siliranje pridelovali na 30 tisoč ha (+9%), trave, travne, travno deteljne in deteljno travne mešanice na nekaj manj kot 29 tisoč ha (+4%) ter detelje in lucerno na 6 tisoč ha (+7%). Pospravljena površina krmnih korenovk in drugih krmnih rastlin pa se je tudi v letu 2013 zmanjšala (-6%).

Leto 2013 pridelavi krmnih rastlin ni bilo naklonjeno. Doseženi povprečni hektarski pridelki so bili pri vseh pomembnejših skupinah krmnih rastlin še manjši kot v za pridelavo neugodnem letu 2012 in tudi pod povprečjem zadnjega petletnega obdobja. Med pomembnejšimi krmnimi rastlinami je bil v letu 2013 hektarski pridelek koruze za siliranje v primerjavi z letom 2012 manjši za 23%, pridelek pri njivski pridelavi travinja pa za okoli 9%. Nekoliko boljši kot v letu prej pa so bili v povprečju le pridelki krmnih korenovk in drugih krmnih rastlin (+1%).

Po podatkih popisa kmetijstva v letu 2010 je bilo v Sloveniji skoraj 62 tisoč kmetijskih gospodarstev s trajnimi travniki in pašniki (83% vseh KMG), ki so skupaj obdelovala dobrih 277 tisoč ha travinja. V obdobju 2000-2010 se je število KMG s travniki in pašniki zmanjšalo za 16%, površina travnikov in pašnikov pa je bila manjša za 3%. Povprečna površina travnikov in pašnikov na gospodarstvo se je v obdobju med popisoma povečala za 16% (od 3,8 na 4,5 ha).

Pidelava krme na trajnem travinju ima zaradi velikega deleža govedoreje pomembno vlogo v slovenskem kmetijstvu, čeprav se vse več krme namenjene govedu prideluje tudi na njivah. Travniki in pašniki predstavljajo v povprečju zadnjih let okoli 58% vse kmetijske zemlje v uporabi kmetijskih gospodarstev. Po podatkih statistike površine trajnih travnikov in pašnikov (vključno s skupnimi pašniki) med leti precej nihajo in v zadnjih petih letih (2008-2012) v povprečju obsegajo 277 tisoč ha.

Slika 17: Pidelava sena s travnikov in pašnikov; 2001-2013

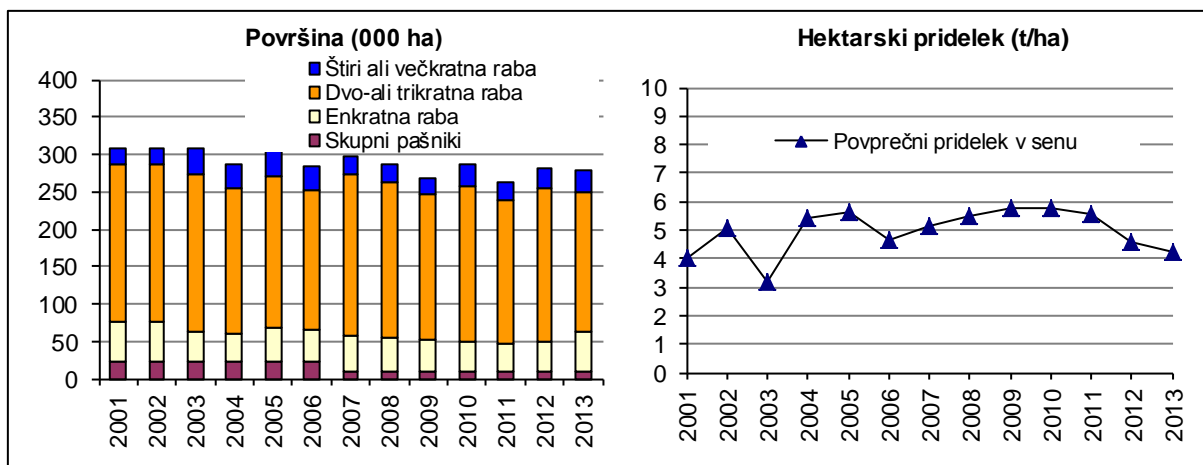

Vir: SURS

V letu 2013 je bilo po ocenah SURS v rabi 277 tisoč ha travnikov in pašnikov, površina travinja se je glede na leto prej zmanjšala za dober odstotek. Struktura rabe travinja, ki se v zadnjih letih ni pomembneje spreminjala, se je v letu 2013 nekoliko spremenila. Zmanjšal se je delež travnikov in pašnikov v dvakratni in trikratni rabi, ki jih je bilo 67% (v letu 2012 73%), povečal pa delež travnikov in pašnikov z enkratno rabo (z 15% na 19%). Najbolj intenzivnih travnikov in pašnikov (štiri in večkratna raba) je bilo 11% (v letu 2012 10%), ter skupnih pašnikov 3% vsega travinja.

Vreme je bilo pridelavi krme na trajnem travinju, podobno kot tudi pridelavi travinja na njivah, nenaklonjeno. Zaradi suše, ki je prizadela celotno rastlinsko pridelavo, so bil hektarski pridelki na trajnem travinju že drugo leto zapored zelo skromni. V primerjavi z letom prej so bili manjši za 7% in za 22% pod povprečjem zadnjih petih let. Mnogi pridelovalci so po vsej verjetnosti s travnikov in pašnikov, ki so glede na pridelovalni potencial v dvakratni in trikratni rabi, pospravili le eno košnjo. Na to kaže tudi več površin v enkratni rabi in pomembno večji

hektarski pridelek na travnikih in pašnikih z enkratno rabo. Skupni pridelek krme s travnikov in pašnikov je bil zaradi slabe letine in manjših površin manjši za dobrih 8%.

*Preglednica 13: Pridelava krme na trajnem travinju; 2012 in 2013*

|                            | Površina (ha)  |                | Indeks<br>2013/12 | Pridelek (t/ha) |            | Indeks<br>2013/12 | Skupni pridelek (t) |                  | Indeks<br>2013/12 |
|----------------------------|----------------|----------------|-------------------|-----------------|------------|-------------------|---------------------|------------------|-------------------|
|                            | 2012           | 2013           |                   | 2012            | 2013       |                   | 2012                | 2013             |                   |
| <b>Travniki in pašniki</b> | <b>281.159</b> | <b>277.475</b> | <b>98,7</b>       | <b>4,6</b>      | <b>4,2</b> | <b>92,7</b>       | <b>1.283.162</b>    | <b>1.174.446</b> | <b>91,5</b>       |
| Enkratna raba              | 41.077         | 52.649         | 128,2             | 2,8             | 3,1        | 110,9             | 114.805             | 163.224          | 142,2             |
| Dvo-ali trikratna raba     | 204.951        | 186.756        | 91,1              | 4,7             | 4,4        | 93,3              | 964.151             | 819.740          | 85,0              |
| Dvakratna raba             | 120.938        | 110.450        | 91,3              | 4,1             | 4,1        | 98,5              | 498.258             | 448.113          | 89,9              |
| Trikratna raba             | 84.013         | 76.306         | 90,8              | 5,5             | 4,9        | 87,8              | 465.893             | 371.627          | 79,8              |
| Štiri ali večkratna raba   | 26.910         | 29.337         | 109,0             | 6,7             | 5,6        | 83,2              | 181.105             | 164.279          | 90,7              |
| Skupni pašniki             | 8.221          | 8.733          | 106,2             | 2,8             | 3,1        | 110,9             | 23.101              | 27.203           | 117,8             |

Vir: SURS

Pridelovalci krme na njivah oziroma krme na trajnem travinju so od leta 2007 dalje upravičeni do regionalnega enotnega plačila za njive oziroma travinje, ki se izplačuje na osnovi dodeljenih plačilnih pravic. Podobno kot v ostali rastlinski pridelavi imajo pridelovalci, v kolikor pridelek zavarujejo, možnost uveljavljanja pravice do regresirane premijske stopnje v višini 50%, lahko pa dobijo tudi vrnjen del plačane trošarine za gorivo, porabljeno v kmetijstvu (od leta 2009 70%).

## 2.6.1 Pridelava zelene krme z njiv - površina

|   | 2001          | 2002          | 2003          | 2004          | 2005          | 2006          | 2007          | 2008          | 2009          | 2010          | 2011          | 2012          | 2013          | Indeks<br>2013/12 |
|---|---------------|---------------|---------------|---------------|---------------|---------------|---------------|---------------|---------------|---------------|---------------|---------------|---------------|-------------------|
| <b>POVRŠINA (ha)</b>                              |               |               |               |               |               |               |               |               |               |               |               |               |               |                   |
| <b>Zelena krma z njiv - osnovna površina</b>      | <b>47.011</b> | <b>45.868</b> | <b>49.159</b> | <b>52.140</b> | <b>55.887</b> | <b>52.712</b> | <b>53.153</b> | <b>54.792</b> | <b>54.570</b> | <b>54.876</b> | <b>52.992</b> | <b>52.709</b> | <b>55.761</b> | <b>105,8</b>      |
| <b>Zelena krma z njiv - pospravljena površina</b> | <b>49.290</b> | <b>49.414</b> | <b>55.717</b> | <b>56.985</b> | <b>61.704</b> | <b>57.869</b> | <b>59.207</b> | <b>61.454</b> | <b>63.736</b> | <b>62.355</b> | <b>61.186</b> | <b>61.464</b> | <b>65.288</b> | <b>106,2</b>      |
| <b>Zelena krma, enoletni posevki</b>              | <b>25.659</b> | <b>25.380</b> | <b>31.526</b> | <b>29.334</b> | <b>33.882</b> | <b>28.663</b> | <b>28.984</b> | <b>27.529</b> | <b>27.252</b> | <b>26.851</b> | <b>26.885</b> | <b>28.499</b> | <b>30.867</b> | <b>108,3</b>      |
| Koruza za siliranje                               | 24.491        | 23.933        | 30.200        | 27.045        | 31.525        | 27.008        | 26.802        | 26.543        | 26.125        | 25.868        | 25.970        | 27.438        | 30.011        | 109,4             |
| Druga zelena krma, enoletni posevki, od tega:     | 1.168         | 1.447         | 1.326         | 2.289         | 2.357         | 1.655         | 2.182         | 986           | 1.127         | 983           | 915           | 1.061         | 856           | 80,7              |
| <i>Druga zelena krma, enoletni, glavni</i>        | :             | :             | :             | :             | :             | :             | :             | :             | :             | :             | 426           | 388           | 245           | 63,1              |
| Krmna ogrščica in repica                          | 11            | 12            | 15            | 74            | 51            | 23            | 66            | 107           | 137           | 92            | :             | :             | :             |                   |
| Krmno žito ter mešanice stročnic in žita          | 3             | 3             | 18            | :             | 46            | :             | 30            | 30            | 30            | :             | :             | :             | :             |                   |
| Krmni sirek                                       | :             | :             | :             | :             | :             | :             | :             | 450           | 360           | 352           | :             | :             | :             |                   |
| <i>Druga zelena krma, enoletni, naknadni</i>      | :             | :             | :             | :             | :             | :             | :             | :             | :             | :             | 489           | 673           | 611           | 90,8              |
| Krmna ogrščica in repica                          | 1.154         | 1.013         | 475           | 619           | 583           | 306           | 345           | 57            | 250           | 240           | 241           | 209           | 209           | 100,0             |
| Krmno žito ter mešanice stročnic in žita          | 0             | 0             | 404           | 196           | 202           | 344           | 412           | 266           | 245           | 247           | 206           | 387           | 312           | 80,6              |
| Pitnik  | 0             | 0             | 358           | 170           | 289           | 126           | 179           | 65            | 68            | 15            | 42            | 77            | 90            | 116,9             |
| <b>Zelena krma, večletni posevki</b>              | <b>23.631</b> | <b>24.034</b> | <b>24.191</b> | <b>27.651</b> | <b>27.822</b> | <b>29.206</b> | <b>30.223</b> | <b>33.925</b> | <b>36.484</b> | <b>35.504</b> | <b>34.301</b> | <b>32.965</b> | <b>34.421</b> | <b>104,4</b>      |
| Detelje in lucerna                                | 1.892         | 2.021         | 2.168         | 2.357         | 3.070         | 2.481         | 3.090         | 4.351         | 5.860         | 5.548         | 5.452         | 5.338         | 5.722         | 107,2             |
| Detelje   | 1.892         | 1.135         | 1.214         | 1.000         | 1.445         | 1.010         | 1.312         | 2.073         | 3.415         | 2.566         | 2.504         | 2.184         | 2.340         | 107,1             |
| Lucerna   | :             | 886           | 954           | 1.357         | 1.625         | 1.471         | 1.778         | 2.278         | 2.445         | 2.982         | 2.948         | 3.154         | 3.382         | 107,2             |
| Trave in travne mešanice                          | 16.156        | 15.110        | 12.636        | 13.207        | 12.693        | 12.073        | 11.292        | 11.610        | 11.385        | 10.588        | 8.310         | 8.504         | 8.665         | 101,9             |
| - glavni posevek                                  | 13.877        | 11.983        | 8.957         | 11.192        | 10.678        | 9.231         | 8.746         | 9.248         | 8.663         | 7.632         | 6.668         | 6.077         | 6.246         | 102,8             |
| - naknadni posevek                                | 2.279         | 3.127         | 3.679         | 2.015         | 2.015         | 2.842         | 2.546         | 2.362         | 2.722         | 2.956         | 1.642         | 2.427         | 2.419         | 99,7              |
| Travno deteljine in deteljno travne mešanice      | 5.583         | 6.903         | 9.387         | 12.087        | 12.059        | 14.652        | 15.841        | 17.964        | 19.239        | 19.368        | 20.539        | 19.123        | 20.034        | 104,8             |
| - glavni posevek                                  | :             | :             | 7.535         | 10.180        | 9.317         | 12.615        | 13.163        | 15.358        | 16.213        | 16.675        | 16.586        | 15.831        | 16.473        | 104,1             |
| - naknadni posevek                                | :             | :             | 1.852         | 1.907         | 2.742         | 2.037         | 2.678         | 2.606         | 3.026         | 2.693         | 3.953         | 3.292         | 3.561         | 108,2             |

Vir: SURS, preračuni KIS

## 2.6.2 Pridelava zelene krme z njiv - pridelek

|   | 2001           | 2002             | 2003             | 2004             | 2005             | 2006             | 2007             | 2008             | 2009             | 2010             | 2011             | 2012             | 2013             | Indeks<br>2013/12 |
|---|----------------|------------------|------------------|------------------|------------------|------------------|------------------|------------------|------------------|------------------|------------------|------------------|------------------|-------------------|
| <b>PRIDELEK (t)</b>                           |                |                  |                  |                  |                  |                  |                  |                  |                  |                  |                  |                  |                  |                   |
| <b>Zelena krma z njiv</b>                     | <b>975.806</b> | <b>1.236.126</b> | <b>1.018.527</b> | <b>1.415.078</b> | <b>1.670.526</b> | <b>1.246.439</b> | <b>1.335.869</b> | <b>1.374.488</b> | <b>1.433.188</b> | <b>1.389.256</b> | <b>1.427.351</b> | <b>1.245.105</b> | <b>1.066.651</b> | <b>85,7</b>       |
| <b>Zelena krma, enoletni posevki</b>          | <b>841.982</b> | <b>1.074.262</b> | <b>914.985</b>   | <b>1.230.097</b> | <b>1.498.247</b> | <b>1.068.657</b> | <b>1.137.876</b> | <b>1.148.399</b> | <b>1.188.438</b> | <b>1.145.342</b> | <b>1.203.576</b> | <b>1.068.598</b> | <b>898.708</b>   | <b>84,1</b>       |
| Koruzna za siliranje                          | 833.230        | 1.066.141        | 900.579          | 1.209.739        | 1.472.972        | 1.052.364        | 1.121.160        | 1.133.259        | 1.173.053        | 1.132.813        | 1.189.013        | 1.057.298        | 889.991          | 84,2              |
| Druge zelena krma, enoletni posevki, od tega: | 8.752          | 8.121            | 14.406           | 20.358           | 25.275           | 16.293           | 16.716           | 15.140           | 15.385           | 12.529           | 14.563           | 11.300           | 8.717            | 77,1              |
| <i>Druge zelena krma, enoletni, glavni</i>    | :              | :                | :                | :                | :                | :                | :                | :                | :                | :                | 8.748            | 4.985            | 3.195            | 64,1              |
| Krmna ogrščica in repica                      | 79             | 102              | 222              | 672              | 939              | 469              | 915              | 1.430            | 1.372            | 1.387            | :                | :                | :                |                   |
| Krmno žito ter mešanice stročnic in žita      | 18             | 16               | 131              | :                | 858              | :                | 681              | 380              | 306              | :                | :                | :                | :                |                   |
| Krmni sirek                                   | :              | :                | :                | :                | :                | :                | :                | 9.286            | 5.427            | 5.626            | :                | :                | :                |                   |
| <i>Druge zelena krma, enoletni, naknadni</i>  | :              | :                | :                | :                | :                | :                | :                | :                | :                | :                | 5.815            | 6.315            | 5.522            | 87,4              |
| Krmna ogrščica in repica                      | 8.655          | 8.003            | 5.762            | 7.616            | 9.434            | 6.053            | 6.838            | 917              | 4.443            | 3.074            | 3.126            | 2.546            | 2.532            | 99,5              |
| Krmno žito ter mešanice stročnic in žita      | :              | :                | 3.515            | 1.488            | 1.592            | 2.745            | 3.506            | 2.349            | 2.354            | 2.112            | 2.246            | 2.826            | 2.181            | 77,2              |
| Pitnik  | :              | :                | 4.776            | 2.387            | 4.491            | 1.578            | 1.969            | 727              | 693              | 160              | 442              | 943              | 809              | 85,8              |
| <b>Zelena krma, večletni posevki*</b>         | <b>133.824</b> | <b>161.864</b>   | <b>103.542</b>   | <b>184.981</b>   | <b>172.279</b>   | <b>177.782</b>   | <b>197.993</b>   | <b>226.089</b>   | <b>244.750</b>   | <b>243.914</b>   | <b>223.775</b>   | <b>176.507</b>   | <b>167.943</b>   | <b>95,1</b>       |
| Detelje in lucerna                            | 11.772         | 15.219           | 9.813            | 16.697           | 23.004           | 15.763           | 21.084           | 29.461           | 34.543           | 38.687           | 35.460           | 30.157           | 29.612           | 98,2              |
| Detelje                                       | 11.772         | 8.059            | 5.172            | 6.859            | 10.242           | 6.321            | 8.605            | 13.165           | 17.652           | 16.590           | 15.913           | 10.939           | 10.367           | 94,8              |
| Lucerna                                       | :              | 7.161            | 4.642            | 9.837            | 12.762           | 9.442            | 12.479           | 16.296           | 16.891           | 22.097           | 19.547           | 19.218           | 19.245           | 100,1             |
| Trave in travne mešanice                      | 88.964         | 94.849           | 49.704           | 85.670           | 86.330           | 70.475           | 73.627           | 74.771           | 74.251           | 69.439           | 53.180           | 42.687           | 39.477           | 92,5              |
| - glavni posevek                              | 78.253         | 83.228           | 39.587           | 75.254           | 70.776           | 51.387           | 54.676           | 59.998           | 57.921           | 55.358           | 47.079           | 33.921           | 31.678           | 93,4              |
| - naknadni posevek                            | 10.711         | 11.621           | 10.118           | 10.416           | 14.650           | 19.088           | 18.951           | 14.773           | 16.330           | 14.081           | 6.101            | 8.766            | 7.799            | 89,0              |
| Travno deteljne in deteljno travne mešanice   | 33.088         | 51.796           | 44.025           | 82.614           | 62.945           | 91.544           | 103.282          | 121.857          | 135.956          | 135.788          | 135.135          | 103.663          | 98.854           | 95,4              |
| - glavni posevek                              | :              | :                | 36.139           | 73.874           | 51.894           | 82.299           | 90.950           | 111.004          | 123.383          | 124.804          | 121.549          | 92.559           | 88.373           | 95,5              |
| - naknadni posevek                            | :              | :                | 7.886            | 8.740            | 11.051           | 9.245            | 12.332           | 10.853           | 12.573           | 10.984           | 13.586           | 11.104           | 10.481           | 94,4              |

\* izraženo v senu  
Vir: SURS, preračuni KIS

### 2.6.3 Pridelava zelene krme z njiv - hektarski pridelek

|   | 2001        | 2002        | 2003        | 2004        | 2005        | 2006        | 2007        | 2008        | 2009        | 2010        | 2011        | 2012        | 2013        | Indeks<br>2013/12 |
|---|-------------|-------------|-------------|-------------|-------------|-------------|-------------|-------------|-------------|-------------|-------------|-------------|-------------|-------------------|
| <b>HEKTARSKI PRIDELEK (t/ha)</b>              |             |             |             |             |             |             |             |             |             |             |             |             |             |                   |
| <b>Zelena krma z njiv</b>                     | <b>19,8</b> | <b>25,0</b> | <b>18,3</b> | <b>24,8</b> | <b>27,1</b> | <b>21,5</b> | <b>22,6</b> | <b>22,4</b> | <b>22,5</b> | <b>22,3</b> | <b>23,3</b> | <b>20,3</b> | <b>16,3</b> | <b>80,6</b>       |
| <b>Zelena krma, enoletni posevki</b>          | <b>32,8</b> | <b>42,3</b> | <b>29,0</b> | <b>41,9</b> | <b>44,2</b> | <b>37,3</b> | <b>39,3</b> | <b>41,7</b> | <b>43,6</b> | <b>42,7</b> | <b>44,8</b> | <b>37,5</b> | <b>29,1</b> | <b>77,6</b>       |
| Koruza za siliranje                           | 34,0        | 44,5        | 29,8        | 44,7        | 46,7        | 39,0        | 41,8        | 42,7        | 44,9        | 43,8        | 45,8        | 38,5        | 29,7        | 77,0              |
| Druge zelena krma, enoletni posevki, od tega: | 7,5         | 5,6         | 10,9        | 8,9         | 10,7        | 9,8         | 7,7         | 15,4        | 13,7        | 12,7        | 15,9        | 10,7        | 10,2        | 95,6              |
| <i>Druge zelena krma, enoletni, glavni</i>    | :           | :           | :           | :           | :           | :           | :           | :           | :           | :           | 20,5        | 12,8        | 13,0        | 101,5             |
| Krmna ogrščica in repica                      | 7,2         | 8,5         | 15,3        | 9,1         | 18,4        | 20,4        | 13,9        | 13,4        | 10,0        | 15,1        | :           | :           | :           |                   |
| Krmno žito ter mešanice stročnic in žita      | 7,2         | 5,4         | 7,3         | :           | 18,7        | :           | 22,7        | 12,7        | 10,2        | :           | :           | :           | :           |                   |
| Krmni sirek                                   | :           | :           | :           | :           | :           | :           | :           | 20,6        | 15,1        | 16,0        | :           | :           | :           |                   |
| <i>Druge zelena krma, enoletni, naknadni</i>  | :           | :           | :           | :           | :           | :           | :           | :           | :           | :           | 11,9        | 9,4         | 9,0         | 96,3              |
| Krmna ogrščica in repica                      | 7,5         | 7,9         | 12,1        | 12,3        | 16,2        | 19,8        | 19,8        | 16,1        | 17,8        | 12,8        | 13,0        | 12,2        | 12,1        | 99,5              |
| Krmno žito ter mešanice stročnic in žita      | 0,0         | 0,0         | 8,7         | 7,6         | 7,9         | 8,0         | 8,5         | 8,8         | 9,6         | 8,6         | 10,9        | 7,3         | 7,0         | 95,7              |
| Pitnik  | 0,0         | 0,0         | 13,3        | 14,0        | 15,5        | 12,5        | 11,0        | 11,2        | 10,2        | 10,7        | 10,5        | 12,2        | 9,0         | 73,4              |
| <b>Zelena krma, večletni posevki*</b>         |             |             |             |             |             |             |             |             |             |             |             |             |             |                   |
| Detelje in lucerna                            | 6,2         | 7,5         | 4,5         | 7,1         | 7,5         | 6,4         | 6,8         | 6,8         | 5,9         | 7,0         | 6,5         | 5,6         | 5,2         | 91,6              |
| Detelje                                       | 6,2         | 7,1         | 4,3         | 6,9         | 7,1         | 6,3         | 6,6         | 6,4         | 5,2         | 6,5         | 6,4         | 5,0         | 4,4         | 88,5              |
| Lucerna                                       | :           | 8,1         | 4,9         | 7,2         | 7,9         | 6,4         | 7,0         | 7,2         | 6,9         | 7,4         | 6,6         | 6,1         | 5,7         | 93,4              |
| Trave in travne mešanice                      | 5,5         | 6,3         | 3,9         | 6,5         | 6,8         | 5,8         | 6,5         | 6,4         | 6,5         | 6,6         | 6,4         | 5,0         | 4,6         | 90,8              |
| - glavni posevek                              | 5,6         | 6,9         | 4,4         | 6,7         | 6,6         | 5,6         | 6,3         | 6,5         | 6,7         | 7,3         | 7,1         | 5,6         | 5,1         | 90,9              |
| - naknadni posevek                            | 4,7         | 3,7         | 2,8         | 5,2         | 7,3         | 6,7         | 7,4         | 6,3         | 6,0         | 4,8         | 3,7         | 3,6         | 3,2         | 89,3              |
| Travno deteljne in deteljno travne mešanice   | 5,9         | 7,5         | 4,7         | 6,8         | 5,2         | 6,2         | 6,5         | 6,8         | 7,1         | 7,0         | 6,6         | 5,4         | 4,9         | 91,0              |
| - glavni posevek                              | :           | :           | 4,8         | 7,3         | 5,6         | 6,5         | 6,9         | 7,2         | 7,6         | 7,5         | 7,3         | 5,8         | 5,4         | 91,8              |
| - naknadni posevek                            | :           | :           | 4,3         | 4,6         | 4,0         | 4,5         | 4,6         | 4,2         | 4,2         | 4,1         | 3,4         | 3,4         | 2,9         | 87,3              |

\* izraženo v senu

Vir: SURS, preračuni KIS

## 2.6.4 Pridelava krmnih korenovk in drugih krmnih rastlin

|  | 2001          | 2002          | 2003          | 2004          | 2005          | 2006          | 2007          | 2008          | 2009          | 2010          | 2011          | 2012          | 2013          | Indeks<br>2013/12 |
|--|---------------|---------------|---------------|---------------|---------------|---------------|---------------|---------------|---------------|---------------|---------------|---------------|---------------|-------------------|
| <b>POVRŠINA (ha)</b>                               |               |               |               |               |               |               |               |               |               |               |               |               |               |                   |
| <b>Krmne korenovke - osnovna površina</b>          | <b>1.346</b>  | <b>1.112</b>  | <b>1.231</b>  | <b>930</b>    | <b>954</b>    | <b>357</b>    | <b>527</b>    | <b>559</b>    | <b>469</b>    | <b>352</b>    | <b>231</b>    | <b>260</b>    | <b>248</b>    | <b>95,4</b>       |
| <b>Krmne korenovke ipd.- pospravljena površina</b> | <b>3.778</b>  | <b>3.686</b>  | <b>4.048</b>  | <b>3.401</b>  | <b>3.472</b>  | <b>1.834</b>  | <b>1.977</b>  | <b>1.564</b>  | <b>1.911</b>  | <b>1.314</b>  | <b>1.381</b>  | <b>1.350</b>  | <b>1.266</b>  | <b>93,8</b>       |
| Krmna pesa, koleraba, korenje                      | 1.702         | 1.843         | 2.014         | 1.741         | 1.588         | 815           | 1.107         | 916           | 972           | 587           | 655           | 553           | 476           | 86,1              |
| Krmna pesa   | 1.449         | 1.637         | 1.841         | 973           | 816           | 432           | 554           | 471           | 464           | 320           | :             | :             | :             |                   |
| Podzemna koleraba                                  | :             | :             | :             | 636           | 653           | 299           | 491           | 387           | 433           | 224           | :             | :             | :             |                   |
| Krmno korenje                                      | 253           | 206           | 173           | 132           | 119           | 84            | 62            | 58            | 75            | 43            | :             | :             | :             |                   |
| Druge krmne korenovke ipd                          | 2.076         | 1.843         | 2.034         | 1.660         | 1.884         | 1.019         | 870           | 648           | 939           | 727           | 726           | 797           | 790           | 99,1              |
| <i>Druge krmne korenovke ipd, glavni</i>           | 143           | 62            | 69            | 85            | 113           | 33            | 52            | 57            | 61            | 83            | :             | 29            | 56            | 193,1             |
| Krmni ohrovt, glavni                               | 23            | 3             | 22            | 62            | 13            | 18            | 3             | 8             | 12            | :             | :             | :             | :             |                   |
| Buče za krmo                                       | 120           | 59            | 47            | 23            | 100           | 15            | 49            | 49            | 49            | 83            | :             | :             | :             |                   |
| <i>Druge krmne korenovke ipd, naknadni</i>         | 1.933         | 1.781         | 1.965         | 1.575         | 1.771         | 986           | 818           | 591           | 878           | 644           | 726           | 768           | 734           | 95,6              |
| Krmni ohrovt, naknadni                             | 867           | 796           | 987           | 568           | 1.110         | 361           | 221           | 88            | 385           | 239           | 286           | 226           | 275           | 121,7             |
| Krmna repa, naknadni                               | 1.066         | 985           | 978           | 1.007         | 661           | 625           | 597           | 503           | 493           | 405           | 440           | 542           | 459           | 84,7              |
| <b>HEKTARSKI PRIDELEK (t/ha)</b>                   |               |               |               |               |               |               |               |               |               |               |               |               |               |                   |
| <b>Krmne korenovke ipd.</b>                        | <b>21,6</b>   | <b>24,1</b>   | <b>15,6</b>   | <b>21,8</b>   | <b>21,2</b>   | <b>19,1</b>   | <b>19,6</b>   | <b>20,2</b>   | <b>19,1</b>   | <b>18,2</b>   | <b>15,4</b>   | <b>14,8</b>   | <b>15,0</b>   | <b>101,3</b>      |
| Krmna pesa, koleraba, korenje                      | 21,8          | 26,9          | 16,7          | 24,0          | 23,2          | 18,9          | 19,5          | 20,6          | 19,8          | 20,3          | 17,7          | 16,9          | 17,6          | 104,2             |
| Krmna pesa   | 23,4          | 28,5          | 17,2          | 29,9          | 29,3          | 23,9          | 24,3          | 26,4          | 24,8          | 24,9          | :             | :             | :             |                   |
| Podzemna koleraba                                  | :             | :             | :             | 16,8          | 16,9          | 13,4          | 15,1          | 14,6          | 15,2          | 14,9          | :             | :             | :             |                   |
| Krmno korenje                                      | 12,6          | 14,8          | 11,0          | 15,3          | 15,9          | 12,9          | 11,9          | 13,4          | 15,5          | 14,0          | :             | :             | :             |                   |
| Druge krmne korenovke ipd                          | 21,4          | 21,3          | 14,5          | 19,6          | 19,4          | 19,3          | 19,8          | 19,7          | 18,3          | 16,4          | 13,3          | 13,4          | 13,5          | 100,5             |
| <i>Druge krmne korenovke ipd, glavni</i>           | 27,9          | 29,4          | 17,9          | 25,2          | 29,8          | 16,3          | 24,7          | 20,2          | 23,4          | 27,8          | :             | 44,2          | 45,1          | 102,0             |
| Krmni ohrovt, glavni                               | 24,4          | 20,3          | 20,4          | 21,6          | 12,1          | 10,6          | 12,3          | 7,6           | 15,8          | :             | :             | :             | :             |                   |
| Buče za krmo                                       | 28,6          | 29,8          | 16,8          | 34,8          | 32,1          | 23,2          | 25,5          | 22,3          | 25,2          | 27,8          | :             | :             | :             |                   |
| <i>Druge krmne korenovke ipd, naknadni</i>         | 20,9          | 21,0          | 14,4          | 19,3          | 18,7          | 19,4          | 19,5          | 19,6          | 18,0          | 15,0          | 13,3          | 12,3          | 11,1          | 90,3              |
| Krmni ohrovt, naknadni                             | 23,5          | 22,8          | 14,8          | 21,3          | 19,0          | 21,2          | 21,4          | 18,9          | 17,4          | 14,3          | 13,8          | 13,2          | 11,0          | 83,1              |
| Krmna repa, naknadni                               | 18,8          | 19,6          | 13,9          | 18,1          | 18,4          | 18,3          | 18,7          | 19,8          | 18,4          | 15,3          | 13,0          | 11,9          | 11,1          | 93,8              |
| <b>PRIDELEK (t)</b>                                |               |               |               |               |               |               |               |               |               |               |               |               |               |                   |
| <b>Krmne korenovke ipd.</b>                        | <b>81.463</b> | <b>88.956</b> | <b>63.048</b> | <b>74.283</b> | <b>73.461</b> | <b>35.089</b> | <b>38.841</b> | <b>31.648</b> | <b>36.415</b> | <b>23.852</b> | <b>21.235</b> | <b>20.032</b> | <b>19.025</b> | <b>95,0</b>       |
| Krmna pesa, koleraba, korenje                      | 37.025        | 49.664        | 33.601        | 41.821        | 36.893        | 15.417        | 21.629        | 18.886        | 19.212        | 11.911        | 11.564        | 9.327         | 8.366         | 89,7              |
| Krmna pesa   | 33.838        | 46.624        | 31.698        | 29.102        | 23.947        | 10.327        | 13.487        | 12.449        | 11.485        | 7.963         | :             | :             | :             |                   |
| Podzemna koleraba                                  | :             | :             | :             | 10.701        | 11.050        | 4.008         | 7.403         | 5.662         | 6.568         | 3.344         | :             | :             | :             |                   |
| Krmno korenje                                      | 3.187         | 3.040         | 1.903         | 2.018         | 1.896         | 1.082         | 739           | 775           | 1.159         | 604           | :             | :             | :             |                   |
| Druge krmne korenovke ipd                          | 44.438        | 39.292        | 29.447        | 32.461        | 36.568        | 19.672        | 17.212        | 12.762        | 17.203        | 11.941        | 9.671         | 10.705        | 10.659        | 99,6              |
| <i>Druge krmne korenovke ipd, glavni</i>           | 3.995         | 1.820         | 1.236         | 2.129         | 3.365         | 538           | 1.285         | 1.153         | 1.425         | 2.310         | :             | 1.281         | 2.524         | 197,0             |
| Krmni ohrovt, glavni                               | 561           | 61            | 448           | 1.329         | 157           | 190           | 37            | 61            | 189           | :             | :             | :             | :             |                   |
| Buče za krmo                                       | 3.434         | 1.759         | 788           | 800           | 3.208         | 348           | 1.248         | 1.092         | 1.236         | 2.310         | :             | :             | :             |                   |
| <i>Druge krmne korenovke ipd, naknadni</i>         | 40.443        | 37.472        | 28.211        | 30.332        | 33.203        | 19.134        | 15.927        | 11.609        | 15.778        | 9.631         | 9.671         | 9.424         | 8.135         | 86,3              |
| Krmni ohrovt, naknadni                             | 20.375        | 18.117        | 14.627        | 12.104        | 21.060        | 7.671         | 4.740         | 1.661         | 6.695         | 3.415         | 3.941         | 2.985         | 3.019         | 101,1             |
| Krmna repa, naknadni                               | 20.068        | 19.355        | 13.584        | 18.228        | 12.143        | 11.463        | 11.187        | 9.948         | 9.083         | 6.216         | 5.730         | 6.439         | 5.116         | 79,5              |

Vir: SURS, preračuni KIS



## 2.6.5 Pridelava krme na trajnem travinju

|                                   | 2001             | 2002             | 2003           | 2004             | 2005             | 2006             | 2007             | 2008             | 2009             | 2010             | 2011             | 2012             | 2013             | Indeks<br>2013/12 |
|-----------------------------------|------------------|------------------|----------------|------------------|------------------|------------------|------------------|------------------|------------------|------------------|------------------|------------------|------------------|-------------------|
| <b>POVRŠINA (ha)</b>              |                  |                  |                |                  |                  |                  |                  |                  |                  |                  |                  |                  |                  |                   |
| <b>Travniki in pašniki skupaj</b> | <b>307.037</b>   | <b>307.176</b>   | <b>308.348</b> | <b>286.831</b>   | <b>304.906</b>   | <b>285.000</b>   | <b>297.284</b>   | <b>285.973</b>   | <b>267.304</b>   | <b>285.712</b>   | <b>262.603</b>   | <b>281.159</b>   | <b>277.475</b>   | <b>98,7</b>       |
| Enkratna raba                     | 52.446           | 52.764           | 39.182         | 36.252           | 45.728           | 42.518           | 48.138           | 46.249           | 42.756           | 41.762           | 38.284           | 41.077           | 52.649           | 128,2             |
| Dvo-ali trikratna raba            | 210.728          | 210.612          | 211.576        | 195.388          | 202.672          | 187.976          | 216.036          | 207.558          | 193.902          | 208.371          | 191.018          | 204.951          | 186.756          | 91,1              |
| Dvakratna raba                    | :                | :                | 123.400        | 113.585          | 119.345          | 110.448          | 123.468          | 118.623          | 110.818          | 122.956          | 112.716          | 120.938          | 110.450          | 91,3              |
| Trikratna raba                    | :                | :                | 88.176         | 81.803           | 83.327           | 77.528           | 92.568           | 88.935           | 83.084           | 85.415           | 78.302           | 84.013           | 76.306           | 90,8              |
| Štiri ali večkratna raba          | 21.077           | 21.014           | 34.804         | 32.405           | 33.720           | 31.720           | 24.048           | 23.104           | 21.584           | 27.358           | 25.080           | 26.910           | 29.337           | 109,0             |
| Skupni pašniki                    | 22.786           | 22.786           | 22.786         | 22.786           | 22.786           | 22.786           | 9.062            | 9.062            | 9.062            | 8.221            | 8.221            | 8.221            | 8.733            | 106,2             |
| <b>HEKTARSKI PRIDELEK (t/ha)*</b> |                  |                  |                |                  |                  |                  |                  |                  |                  |                  |                  |                  |                  |                   |
| <b>Travniki in pašniki skupaj</b> | <b>4,0</b>       | <b>5,1</b>       | <b>3,2</b>     | <b>5,4</b>       | <b>5,6</b>       | <b>4,7</b>       | <b>5,1</b>       | <b>5,5</b>       | <b>5,8</b>       | <b>5,7</b>       | <b>5,5</b>       | <b>4,6</b>       | <b>4,2</b>       | <b>92,7</b>       |
| Enkratna raba                     | 2,7              | 3,0              | 2,0            | 3,1              | 3,2              | 2,6              | 2,9              | 3,3              | 3,4              | 3,5              | 3,3              | 2,8              | 3,1              | 110,9             |
| Dvo-ali trikratna raba            | 4,3              | 5,6              | 3,3            | 5,6              | 5,9              | 5,0              | 5,4              | 5,8              | 6,1              | 5,9              | 5,8              | 4,7              | 4,4              | 93,3              |
| Dvakratna raba                    | :                | :                | 3,0            | 5,0              | 5,2              | 4,4              | 4,8              | 5,1              | 5,3              | 5,2              | 5,1              | 4,1              | 4,1              | 98,5              |
| Trikratna raba                    | :                | :                | 3,7            | 6,6              | 6,9              | 5,8              | 6,2              | 6,7              | 7,0              | 7,0              | 6,7              | 5,5              | 4,9              | 87,8              |
| Štiri ali večkratna raba          | 5,6              | 8,1              | 4,4            | 8,3              | 8,8              | 7,3              | 7,8              | 8,2              | 8,6              | 8,4              | 7,9              | 6,7              | 5,6              | 83,2              |
| Skupni pašniki                    | 2,5              | 2,5              | 2,0            | 3,1              | 3,2              | 2,6              | 3,0              | 3,3              | 3,4              | 3,5              | 3,3              | 2,8              | 3,1              | 110,9             |
| <b>PRIDELEK (t)*</b>              |                  |                  |                |                  |                  |                  |                  |                  |                  |                  |                  |                  |                  |                   |
| <b>Travniki in pašniki skupaj</b> | <b>1.228.304</b> | <b>1.560.732</b> | <b>976.995</b> | <b>1.553.050</b> | <b>1.712.588</b> | <b>1.331.878</b> | <b>1.525.022</b> | <b>1.572.063</b> | <b>1.538.220</b> | <b>1.638.819</b> | <b>1.451.932</b> | <b>1.283.162</b> | <b>1.174.446</b> | <b>91,5</b>       |
| Enkratna raba                     | 141.625          | 159.334          | 77.967         | 111.796          | 145.573          | 110.517          | 141.223          | 152.315          | 147.268          | 144.354          | 126.515          | 114.805          | 163.224          | 142,2             |
| Dvo-ali trikratna raba            | 912.141          | 1.174.339        | 701.551        | 1.101.787        | 1.198.288        | 931.024          | 1.168.902        | 1.200.462        | 1.175.203        | 1.236.938        | 1.099.110        | 964.151          | 819.740          | 85,0              |
| Dvakratna raba                    | :                | :                | 373.808        | 565.507          | 626.460          | 484.047          | 592.111          | 606.503          | 590.869          | 641.617          | 572.903          | 498.258          | 448.113          | 89,9              |
| Trikratna raba                    | :                | :                | 327.743        | 536.280          | 571.828          | 446.977          | 576.791          | 593.959          | 584.334          | 595.321          | 526.207          | 465.893          | 371.627          | 79,8              |
| Štiri ali večkratna raba          | 117.573          | 170.094          | 151.905        | 268.830          | 295.812          | 230.866          | 187.983          | 189.200          | 184.757          | 228.707          | 198.800          | 181.105          | 164.279          | 90,7              |
| Skupni pašniki                    | 56.965           | 56.965           | 45.572         | 70.637           | 72.915           | 59.471           | 26.914           | 30.086           | 30.992           | 28.820           | 27.507           | 23.101           | 27.203           | 117,8             |

\* izraženo v senu

Vir: SURS

## 2.7 Sadje

Po letu 2001 je sadje k skupni vrednosti kmetijske proizvodnje prispevalo med 4,0 in 8,3% in k vrednosti rastlinske pridelave od 9,1 do 15,8%. Največji delež v skupni vrednosti kmetijske proizvodnje in v vrednosti rastlinske proizvodnje je sadje imelo v letu 2013.

Po podatkih popisa kmetijstva je v letu 2010 sadovnjake obdelovalo (intenzivni nasadi in ekstenzivni nasadi kot glavna raba) 21 tisoč kmetijskih gospodarstev oziroma dobrih 28% vseh kmetijskih gospodarstev. Sadovnjaki so bili razširjeni na 9 tisoč ha in so v povprečju obsegali 0,43 ha. Ekstenzivni kmečki nasadi so obsegali v povprečju 0,27 ha na kmetijsko gospodarstvo (ekstenzivni sadovnjak kot glavna raba), intenzivni sadovnjaki pa 2,1 ha na kmetijsko gospodarstvo. Poleg ekstenzivnih sadovnjakov, kjer je kot glavna raba opredeljen ekstenzivni sadovnjak, so na kmetijskih gospodarstvih tudi ekstenzivni sadovnjaki, kjer je kot glavna raba opredeljen travnik. Po podatkih popisa kmetijstva so imeli t.i. kmečke sadovnjake na 56.511 kmetijskih gospodarstvih, v katerih je bilo posajenih 1,6 milijonov dreves različnih sadnih vrst. V povprečju je bilo torej posajenih 29 dreves na kmetijsko gospodarstvo.

V letu 2012 je bil izveden popis intenzivnih sadovnjakov, ki se po statistični zakonodaji Evropske unije izvaja vsakih 5 let. Podatki prikazujejo stanje na področju pridelave sadja v intenzivnih nasadih in so hkrati osnova za nadaljnje letno statistično spremljanje in zagotavljanje teh podatkov za potrebe države in Evropske unije. V letu 2012 je SURS v raziskovanju uporabil izključno podatke iz Registra kmetijskih gospodarstev pri MKO. V letu 2012 so imeli intenzivne sadovnjake na 2.013 kmetijskih gospodarstvih, obsegali so 3,5 tisoč ha, v njih pa je bilo posajenih okoli 8,6 milijonov dreves in grmov. V strukturi neto površine intenzivnih sadovnjakov prevladujejo jabolane (68%), sledijo breskve (10%), hruške (5%), oreh (4%) in češnje (3%). Ostale posamezne sadne vrste imajo manj kot po 2% v skupni neto površini. V zadnjih desetih letih se je površina pri posameznih sadnih vrstah različno spremenila. Od omenjenih sadnih vrst se je povečala površina jablan (+9%), orehov (232%) in češenj (51%), zmanjšala pa se je površina hrušk (-18%) ter breskev in nektarin (-32%).

Obseg pridelave sadja (ekstenzivni kmečki sadovnjaki, intenzivni sadovnjaki in jagode) se je od leta 2001 (12,5 tisoč ha) do leta 2009 (8,9 tisoč ha) postopno zmanjševal, v zadnjih štirih letih pa je površina namenjena pridelavi sadja v porastu (10,0 tisoč ha) in predstavlja okoli 2% KZU. V strukturi površin namenjenih pridelavi sadja prevladujejo ekstenzivni kmečki nasadi (60% v 2013), katerih površina se je po letu 2001 do leta 2009 postopno zmanjševala, v zadnjih letih pa je opazno njeno povečevanje.

Slika 18: Površina in pridelek sadja; 2001-2013

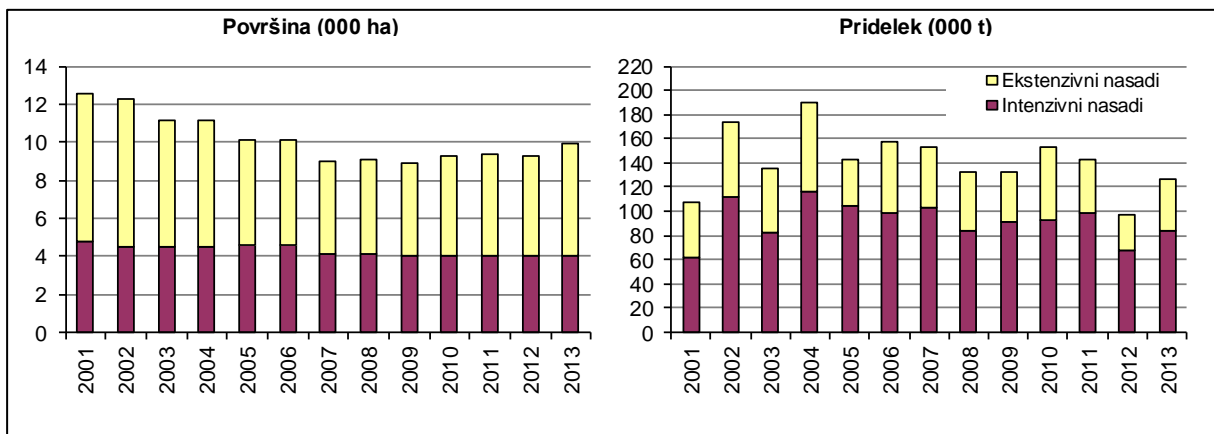

Vir: SURS

V letu 2013 se je skupna površina nasadov sadja v primerjavi z letom prej povečala za dobrih 7% in je obsegala 9.979 ha. Od tega je bila površina ekstenzivnih sadovnjakov večja za 13%, površina jagod večja za tretjino, obseg intenzivnih sadovnjakov pa manjši za manj kot odstotek. Kljub temu, da se skupna površina intenzivnih nasadov skoraj ni spremenila, so

se površine posameznih sadnih vrst v intenzivnih nasadih spremenile. Zmanjšali so se nasadi dveh najpomembnejših sadnih vrst v Sloveniji, jablan (-2%; 59 ha) in (breskev (-4%; 15 ha), ter tudi višenj (-47%; 7 ha), povečali pa so se nasadi ostalih sadnih vrst, še najbolj češenj (+9%; 12 ha) in orehov (+5%; 10 ha).

Zaradi neugodnih vremenskih razmer je bila letina sadja že drugo leto zapored slaba. Pridelek sadja je bil v intenzivnih in ekstenzivnih sadovnjakih sicer večji kot v predhodnem letu, vendar je močno zaostal za pridelkom v povprečnih letih. V letu 2013 so v intenzivnih sadovnjakih obrali 83 tisoč ton sadja, v ekstenzivnih nasadih pa so pridelali 43 tisoč ton različnih sadnih vrst.

*Preglednica 14: Pridelek sadja*

| Pridelek (t)         | Vsi nasadi     |               |                | Intenzivni nasadi |               |               | Ekstenzivni nasadi |               |               |
|----------------------|----------------|---------------|----------------|-------------------|---------------|---------------|--------------------|---------------|---------------|
|                      | 2008-2012      | 2012          | 2013           | 2008-2012         | 2012          | 2013          | 2008-2012          | 2012          | 2013          |
| <b>Sadje skupaj</b>  | <b>131.754</b> | <b>97.587</b> | <b>126.455</b> | <b>87.175</b>     | <b>68.198</b> | <b>83.474</b> | <b>44.580</b>      | <b>29.389</b> | <b>42.981</b> |
| Jabolka              | 99.148         | 74.263        | 90.541         | 71.631            | 55.341        | 69.574        | 27.517             | 18.922        | 20.967        |
| Hruške               | 9.916          | 6.509         | 10.186         | 3.729             | 2.410         | 2.690         | 6.187              | 4.099         | 7.496         |
| Breskve in nektarine | 7.899          | 6.203         | 6.588          | 6.952             | 5.547         | 5.573         | 947                | 656           | 1.015         |
| Drugo sadje          | 14.791         | 10.612        | 19.140         | 4.863             | 4.900         | 5.637         | 9.928              | 5.712         | 13.503        |

Vir: SURS

Pridelek jabolk, ki so pri nas najpomembnejša sadna vrsta, se je glede na izredno slabo leto 2012, povečal za 22%, vendar je bil za okoli desetino pod povprečjem zadnjih petih let (2008-2012). Tudi pridelki drugih sadnih vrst (izjema so marelice, ki jih je prizadela pozeba) so bili, deloma zaradi večjih površin, deloma zaradi nekoliko boljše letine (zelo dobra letina sliv), večji kot v neugodnem letu prej.

Prodaja sadja po evidentiranih tržnih poteh (odkup, tržnice) se je v letu 2013 ponovno zmanjšala (-8%) in je znašala le 24 tisoč ton. V kolikor predpostavimo, da se preko zabeleženega odkupa in prodaje na tržnicah trži le sadje iz intenzivnih nasadov, je evidentirana prodaja v letu 2013 zajela 29% pridelanega sadja.

V strukturi zunanje trgovine s sadjem v povprečju zadnjih petih let citrusi, banane in drugo južno sadje predstavljajo 55%. Med kontinentalnimi vrstami sadja je na uvozni in izvozni strani najpomembnejša trgovina z jabolki, ki je v strukturi zunanje trgovine v letu 2013 zavzemala 25%.

*Preglednica 15: Izvoz in uvoz svežega sadja; 2009-2013*

| KNCT 08                         | IZVOZ (t)     |               |               |               |               | UVOZ (t)       |                |                |                |                |
|---------------------------------|---------------|---------------|---------------|---------------|---------------|----------------|----------------|----------------|----------------|----------------|
|                                 | 2009          | 2010          | 2011          | 2012          | 2013*         | 2009           | 2010           | 2011           | 2012           | 2013*          |
| <b>Užitno sadje**, od tega:</b> | <b>89.528</b> | <b>87.129</b> | <b>96.509</b> | <b>60.057</b> | <b>64.468</b> | <b>203.193</b> | <b>189.601</b> | <b>193.876</b> | <b>174.532</b> | <b>188.857</b> |
| - jabolka                       | 23.901        | 33.912        | 39.457        | 32.115        | 33.982        | 17.953         | 20.129         | 18.862         | 26.906         | 29.655         |
| - hruške                        | 2.011         | 2.357         | 1.528         | 1.318         | 739           | 5.116          | 5.539          | 5.793          | 5.389          | 4.573          |
| - breskve                       | 1.988         | 1.789         | 1.475         | 1.900         | 902           | 12.710         | 11.261         | 10.557         | 11.398         | 10.814         |
| - pomaranče                     | 2.091         | 3.865         | 1.988         | 1.857         | 1.567         | 17.766         | 20.119         | 18.664         | 16.192         | 20.143         |
| - mandarine                     | 4.888         | 4.665         | 4.736         | 3.501         | 2.818         | 20.385         | 19.797         | 17.968         | 18.107         | 16.294         |
| - limone                        | 1.892         | 1.221         | 821           | 1.434         | 1.269         | 8.315          | 7.512          | 8.035          | 7.935          | 8.952          |
| - banane                        | 40.715        | 26.871        | 36.894        | 12.172        | 17.336        | 69.267         | 53.955         | 67.476         | 39.464         | 46.644         |

\* začasni podatki

\*\* zunanja trgovina skupine KNCT 08 vključuje tudi lubenice in melone

Vir: SURS, preračuni KIS

V zadnjih letih na zunanjo trgovino s svežim sadjem zelo pomembno vpliva promet z bananami, ki se je po zmanjšanju v letu 2012 v letu 2013 povečal za skoraj četrtino. Njihov uvoz je bil večji za 18%, izvoz pa za 42%. Uvoz svežega sadja je v letu 2013 obsegal 188 tisoč ton in se je povečal za 8%, od tega se je uvoz jabolk, kot najpomembnejše kontinentalne sadne vrste v Sloveniji, povečal za desetino in je bil največji do sedaj. Izvoz svežega sadja je bil v letu 2013 sicer večji (+7%) kot v letu prej, vendar je bil z okoli 64 tisoč tonami med najmanjšimi v zadnjih petih letih. Izvoz jabolk je bil večji za 6%. Pri jabolkih je

večji uvoz od izvoza vplival na zmanjšanje zunanje trgovinske bilance z jabolki, ki ostajajo eden izmed redkih kmetijskih pridelkov s pozitivnim saldrom zunanje trgovine v Sloveniji.

Po oceni KIS je bilo v letu 2013 v sveži in predelani obliki (vključno s sokovi) porabljeno 309 tisoč ton sadja, kar je za 17% več kot v letu prej in 3% pod zadnjim petletnim povprečjem. Uvoz sadja je obsegal 261 tisoč t, od tega 65% svežega sadja. Skupni uvoz sadja se je v primerjavi s skromnim uvozom leta 2012 povečal za 9%, od tega je bil tudi uvoz svežega sadja večji za enak odstotek. Izvoz sadja v letu 2013 je obsegal 79 tisoč t in je bil 5% večji glede na leto 2012. Štiri petine izvoza sadja je predstavljalo sveže sadje.

Tako kot pri zelenjavi so tudi pri sadju opazna precejšnja medletna nihanja stopnje samooskrbe, ki so predvsem posledica obilnih oziroma skromnih letin. V letu 2013 je bila stopnja samooskrbe s sadjem (sveže in predelano) na ravni povprečja zadnjih petih let (41%), stopnja samooskrbe s svežim sadjem pa je bila s 54% za 5 odstotnih točk pod povprečjem zadnjih petih let. V letu 2013 je prebivalec Slovenije porabil 129 kg sadja v vseh oblikah oziroma je 75 kilogramov sadja pojedel svežega.

Podobno kot v Sloveniji je bila tudi drugod po Evropi letina sadja boljša kot v letu 2012, vendar so majhne zaloge ugodno vplivale na višino cen sadja. Povprečna letna odkupna cena namiznih jabolk je v letu 2013 za 21% presegla odkupno ceno v letu prej in je znašala 575,2 EUR/t. Tudi sezonska odkupna cena namiznih jabolk letine 2013 (september-november) je bila višja kot v letu prej in je znašala 497,1 EUR/t. Tudi odkupne cene drugih sadnih vrst (izjema so jabolka in breskve za predelavo ter slive) so bile na povprečni letni ravni leta 2013 višje kot v letu prej.

Slika 19: Odkupne cene namiznega sadja; 2001-2013

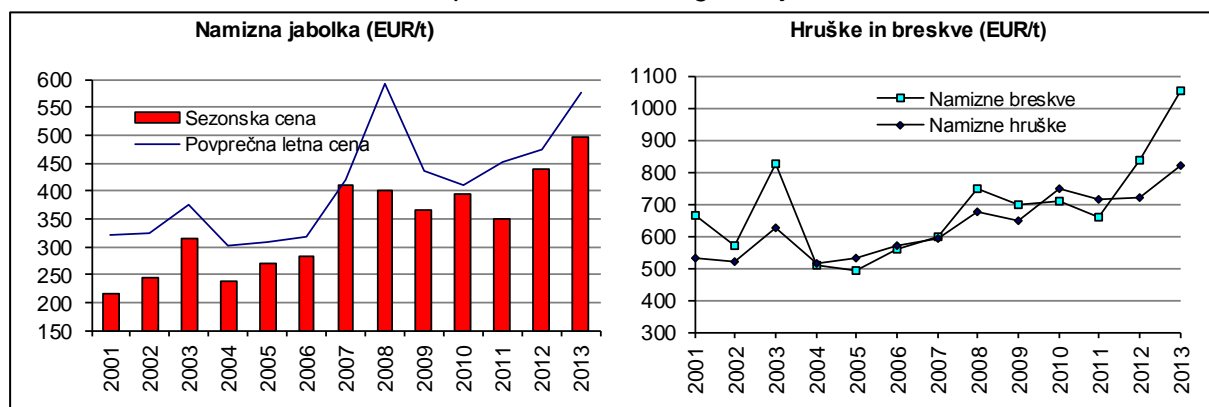

Vir: SURS, preračuni KIS

V okviru skupne tržne ureditve so lahko pridelovalci v letih od 2004 do 2011 uveljavljali pravico do neposrednih plačil na površino za lupinasto sadje. V letu 2012 je bilo to plačilo preneseno v shemo enotnih plačil kot dodatek k plačilnim pravicam. Od leta 2007 oziroma 2008 dalje (razširitev zajema površin upravičenih do enotnega regionalnega plačila na vse intenzivne sadovnjake) so na osnovi dodeljenih plačilnih pravic pridelovalci sadja upravičeni do regionalnega plačila. Prav tako kot pridelovalci zelenjadnic imajo tudi sadjarji možnost združevanja v organizacije pridelovalcev in v tem okviru pridobivanja sredstev za izvajanje njihovih operativnih programov. Podobno kot pridelovalci v ostali rastlinski pridelavi so tudi sadjarji od leta 2006 dalje upravičeni do regresiranja zavarovanja, ki znaša 50% zavarovalne premije (od 2009 dalje), uveljavljajo pa lahko tudi pravico do vračila dela trošarine za gorivo, porabljeno v kmetijstvu (od 2009 dalje 70%).

Ocene na podlagi letine ter modelnih kalkulacij kažejo, da so se ekonomske razmere za pridelavo sadja zaradi nekoliko boljše letine in pomembno višjih cen v letu 2013 izboljšale. Odkupne cene namiznega sadja (jabolk, hruški in breskev) pridelanega v letu 2013 so bile pri omenjenih sadnih vrstah v času spravila višje za 14%, 8% in 29%. Stroški pridelave omenjenih vrst sadja pa so bili po ocenah na podlagi modelnih kalkulacij v primerjavi z letino 2012 višji za dobra dva odstotka. Na gibanje stroškov pridelave so vplivali predvsem višji

stroški sredstev za varstvo rastlin, zmerna rast stroškov naprave nasadov in umirjena rast stroškov domačega dela.

Slika 20: Osnovni ekonomski kazalci pri pridelavi jabolk (indeks; povprečje 2008-2012=100)

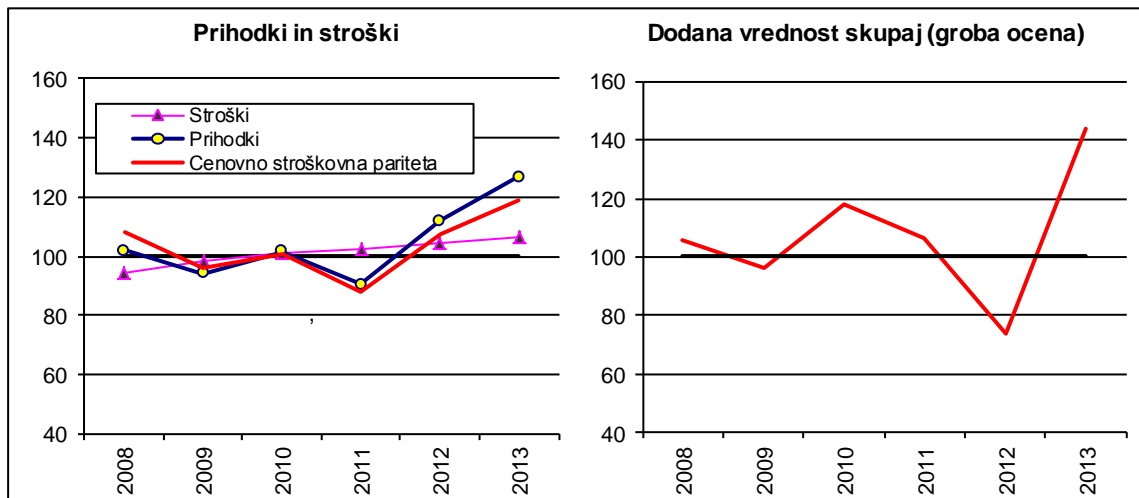

Vir: Modelne kalkulacije KIS

Ob pomembno višjih odkupnih cenah namiznega sadja v primerjavi z letom 2012 in zmernem porastu stroškov pridelave se je cenovno - stroškovna pariteta izboljšala. So pa seveda ekonomski rezultati sadjarjev v veliki meri odvisni od doseženih pridelkov, ki so bili v primerjavi z zelo slabo letino 2012 sicer večji, vendar pod povprečjem ugodnih let.

## 2.7.1 Pridelava sadja

|                             | 2001           | 2002           | 2003           | 2004           | 2005           | 2006           | 2007           | 2008           | 2009           | 2010           | 2011           | 2012          | 2013           | Indeks<br>2013/12 |
|-----------------------------|----------------|----------------|----------------|----------------|----------------|----------------|----------------|----------------|----------------|----------------|----------------|---------------|----------------|-------------------|
| <b>POVRŠINA skupaj (ha)</b> | <b>12.544</b>  | <b>12.293</b>  | <b>11.141</b>  | <b>11.141</b>  | <b>10.101</b>  | <b>10.101</b>  | <b>9.037</b>   | <b>9.052</b>   | <b>8.893</b>   | <b>9.293</b>   | <b>9.342</b>   | <b>9.303</b>  | <b>9.979</b>   | <b>107,3</b>      |
| <b>PRIDELEK (t)</b>         |                |                |                |                |                |                |                |                |                |                |                |               |                |                   |
| <b>Skupaj</b>               | <b>107.015</b> | <b>173.912</b> | <b>135.734</b> | <b>190.584</b> | <b>142.166</b> | <b>157.861</b> | <b>152.423</b> | <b>132.342</b> | <b>132.822</b> | <b>153.666</b> | <b>142.355</b> | <b>97.587</b> | <b>126.455</b> | <b>129,6</b>      |
| Jabolka                     | 78.444         | 135.865        | 101.641        | 139.917        | 106.196        | 119.176        | 114.493        | 102.893        | 95.662         | 117.569        | 105.355        | 74.263        | 90.541         | 121,9             |
| Hruške                      | 8.796          | 12.940         | 11.326         | 14.216         | 8.213          | 11.447         | 11.823         | 9.299          | 11.459         | 10.889         | 11.425         | 6.509         | 10.186         | 156,5             |
| Breskve in nektarine        | 5.432          | 10.026         | 6.048          | 14.418         | 13.337         | 11.158         | 9.252          | 6.780          | 9.950          | 7.960          | 8.603          | 6.203         | 6.588          | 106,2             |
| Marelice                    | 288            | 685            | 262            | 755            | 373            | 662            | 483            | 269            | 616            | 482            | 687            | 681           | 359            | 52,7              |
| Češnje                      | 2.384          | 3.452          | 3.007          | 4.103          | 3.124          | 3.659          | 3.483          | 2.639          | 3.933          | 2.958          | 4.235          | 2.786         | 4.260          | 152,9             |
| Višnje                      | 569            | 668            | 799            | 524            | 423            | 492            | 504            | 360            | 470            | 337            | 387            | 236           | 372            | 157,6             |
| Češplje in slive            | 6.005          | 5.419          | 7.695          | 9.976          | 4.331          | 5.393          | 6.261          | 4.174          | 4.101          | 6.878          | 4.921          | 2.190         | 7.134          | 325,8             |
| Orehi                       | 2.259          | 2.437          | 3.132          | 3.661          | 2.688          | 2.783          | 2.969          | 2.844          | 2.956          | 2.952          | 2.911          | 1.644         | 3.186          | 193,8             |
| Drugo sadje, brez jagodičja | 614            | 1.036          | 494            | 1.163          | 1.187          | 958            | 1.269          | 1.108          | 1.514          | 1.722          | 1.661          | 1.330         | 1.388          | 104,4             |
| Jagode                      | 1.862          | 1.252          | 1.221          | 1.701          | 2.175          | 2.048          | 1.762          | 1.872          | 2.054          | 1.790          | 1.993          | 1.505         | 2.144          | 142,5             |
| Drugo jagodičje, brez jagod | 362            | 132            | 109            | 150            | 119            | 84             | 124            | 104            | 107            | 129            | 177            | 240           | 297            | 123,8             |

Vir: SURS

## 2.7.2 Pridelava sadja v ekstenzivnih nasadih

|                                  | 2001          | 2002          | 2003          | 2004          | 2005          | 2006          | 2007          | 2008          | 2009          | 2010          | 2011          | 2012          | 2013          | Indeks<br>2013/12 |
|----------------------------------|---------------|---------------|---------------|---------------|---------------|---------------|---------------|---------------|---------------|---------------|---------------|---------------|---------------|-------------------|
| <b>POVRŠINA (ha)</b>             | <b>7.766</b>  | <b>7.766</b>  | <b>6.617</b>  | <b>6.617</b>  | <b>5.555</b>  | <b>5.555</b>  | <b>4.906</b>  | <b>4.906</b>  | <b>4.890</b>  | <b>5.290</b>  | <b>5.291</b>  | <b>5.290</b>  | <b>5.956</b>  | <b>112,6</b>      |
| <b>PRIDELEK (t)</b>              |               |               |               |               |               |               |               |               |               |               |               |               |               |                   |
| <b>Ekstenzivni nasadi skupaj</b> | <b>44.609</b> | <b>61.461</b> | <b>53.904</b> | <b>74.230</b> | <b>36.979</b> | <b>58.869</b> | <b>48.678</b> | <b>48.176</b> | <b>41.449</b> | <b>60.817</b> | <b>43.067</b> | <b>29.389</b> | <b>42.981</b> | <b>146,2</b>      |
| Jabolka                          | 27.657        | 41.965        | 31.487        | 46.975        | 21.729        | 39.298        | 27.516        | 31.280        | 23.075        | 40.278        | 24.032        | 18.922        | 20.967        | 110,8             |
| Hruške                           | 5.869         | 7.033         | 7.690         | 8.942         | 5.107         | 7.311         | 7.501         | 6.163         | 6.726         | 7.116         | 6.831         | 4.099         | 7.496         | 182,9             |
| Breskve in nektarine             | 717           | 1.088         | 690           | 1.101         | 856           | 968           | 1.167         | 1.005         | 1.072         | 1.034         | 970           | 656           | 1.015         | 154,7             |
| Marelice                         | 138           | 452           | 218           | 413           | 190           | 366           | 262           | 231           | 336           | 242           | 317           | 287           | 214           | 74,6              |
| Češnje                           | 1.728         | 2.628         | 2.779         | 3.177         | 2.408         | 2.790         | 2.992         | 2.367         | 3.076         | 2.315         | 3.137         | 1.826         | 3.374         | 184,8             |
| Višnje                           | 217           | 384           | 327           | 341           | 240           | 271           | 365           | 335           | 345           | 258           | 309           | 171           | 325           | 190,1             |
| Češplje in slive                 | 5.714         | 5.128         | 7.521         | 9.401         | 3.640         | 5.019         | 5.864         | 3.960         | 3.873         | 6.559         | 4.559         | 2.005         | 6.791         | 338,7             |
| Orehi                            | 2.209         | 2.370         | 3.023         | 3.482         | 2.498         | 2.590         | 2.638         | 2.458         | 2.577         | 2.640         | 2.516         | 1.206         | 2.545         | 211,0             |
| Drugo sadje, brez jagodičja      | 360           | 413           | 169           | 398           | 311           | 255           | 373           | 377           | 369           | 375           | 396           | 217           | 254           | 117,1             |

Vir: SURS

### 2.7.3 Pridelava sadja v intenzivnih nasadih

|                                  | 2001          | 2002           | 2003          | 2004           | 2005           | 2006          | 2007           | 2008          | 2009          | 2010          | 2011          | 2012          | 2013          | Indeks<br>2013/12 |
|----------------------------------|---------------|----------------|---------------|----------------|----------------|---------------|----------------|---------------|---------------|---------------|---------------|---------------|---------------|-------------------|
| <b>POVRŠINA (ha)</b>             | <b>4.778</b>  | <b>4.528</b>   | <b>4.525</b>  | <b>4.525</b>   | <b>4.546</b>   | <b>4.546</b>  | <b>4.131</b>   | <b>4.146</b>  | <b>4.003</b>  | <b>4.003</b>  | <b>4.051</b>  | <b>4.013</b>  | <b>4.023</b>  | <b>100,2</b>      |
| Jabolka                          | 3.081         | 3.099          | 3.099         | 3.099          | 3.099          | 3.099         | 2.874          | 2.874         | 2.722         | 2.765         | 2.734         | 2.702         | 2.643         | 97,8              |
| Hruške                           | 374           | 284            | 284           | 284            | 284            | 284           | 221            | 221           | 214           | 209           | 207           | 213           | 216           | 101,4             |
| Breskve in nektarine             | 737           | 643            | 643           | 643            | 643            | 643           | 513            | 513           | 509           | 442           | 468           | 408           | 393           | 96,3              |
| Marelice                         | 43            | 31             | 31            | 31             | 31             | 31            | 28             | 28            | 32            | 34            | 37            | 39            | 44            | 112,8             |
| Češnje                           | 92            | 107            | 107           | 107            | 107            | 107           | 92             | 92            | 110           | 114           | 124           | 136           | 148           | 108,8             |
| Višnje                           | 72            | 58             | 58            | 58             | 58             | 58            | 36             | 36            | 16            | 14            | 14            | 15            | 8             | 53,3              |
| Češplje in slive                 | 57            | 41             | 41            | 41             | 41             | 41            | 27             | 27            | 28            | 29            | 30            | 31            | 34            | 109,7             |
| Orehi                            | 77            | 61             | 61            | 61             | 61             | 61            | 92             | 92            | 105           | 115           | 142           | 171           | 180           | 105,3             |
| Drugo sadje, brez jagodičja      | 102           | 97             | 97            | 97             | 89             | 89            | 108            | 108           | 124           | 143           | 154           | 167           | 185           | 110,8             |
| Jagode                           | 97            | 78             | 75            | 75             | 104            | 104           | 109            | 124           | 110           | 102           | 99            | 80            | 106           | 132,5             |
| Drugo jagodičje, brez jagod      | 46            | 29             | 29            | 29             | 29             | 29            | 31             | 31            | 33            | 36            | 42            | 51            | 66            | 129,4             |
| <b>HEKTARSKI PRIDELEK (t/ha)</b> | <b>13,1</b>   | <b>24,8</b>    | <b>18,1</b>   | <b>25,7</b>    | <b>23,1</b>    | <b>21,8</b>   | <b>25,1</b>    | <b>20,3</b>   | <b>22,8</b>   | <b>23,2</b>   | <b>24,5</b>   | <b>17,0</b>   | <b>20,7</b>   | <b>122,1</b>      |
| Jabolka                          | 16,5          | 30,3           | 22,6          | 30,0           | 27,3           | 25,8          | 30,3           | 24,9          | 26,7          | 28,0          | 29,7          | 20,5          | 26,3          | 128,5             |
| Hruške                           | 7,8           | 20,8           | 12,8          | 18,6           | 10,9           | 14,6          | 19,6           | 14,2          | 22,1          | 18,1          | 22,2          | 11,3          | 12,5          | 110,1             |
| Breskve in nektarine             | 6,4           | 13,9           | 8,3           | 20,7           | 19,4           | 15,8          | 15,8           | 11,3          | 17,4          | 15,7          | 16,3          | 13,6          | 14,2          | 104,3             |
| Marelice                         | 3,5           | 7,6            | 1,4           | 11,2           | 5,9            | 9,5           | 7,9            | 1,4           | 8,8           | 7,1           | 10,0          | 10,1          | 3,3           | 32,6              |
| Češnje                           | 7,1           | 7,7            | 2,1           | 8,7            | 6,7            | 8,1           | 5,3            | 3,0           | 7,8           | 5,6           | 8,9           | 7,1           | 6,0           | 84,8              |
| Višnje                           | 4,9           | 4,9            | 8,1           | 3,2            | 3,2            | 3,8           | 3,9            | 0,7           | 7,8           | 5,6           | 5,6           | 4,3           | 5,9           | 135,6             |
| Češplje in slive                 | 5,1           | 7,1            | 4,2           | 14,0           | 16,9           | 9,1           | 14,7           | 7,9           | 8,1           | 11,0          | 12,1          | 6,0           | 10,1          | 169,0             |
| Orehi                            | 0,6           | 1,1            | 1,8           | 2,9            | 3,1            | 3,2           | 3,6            | 4,2           | 3,6           | 2,7           | 2,8           | 2,6           | 3,6           | 139,0             |
| Drugo sadje, brez jagodičja      | 2,5           | 6,4            | 3,3           | 7,9            | 9,8            | 7,9           | 8,3            | 6,8           | 9,2           | 9,4           | 8,2           | 6,7           | 6,1           | 92,0              |
| Jagode                           | 19,2          | 16,1           | 16,3          | 22,7           | 20,9           | 19,7          | 16,2           | 15,1          | 18,7          | 17,5          | 20,1          | 18,8          | 20,2          | 107,5             |
| Drugo jagodičje, brez jagod      | 7,9           | 4,6            | 3,8           | 5,2            | 4,1            | 2,9           | 4,0            | 3,4           | 3,2           | 3,6           | 4,2           | 4,7           | 4,5           | 95,6              |
| <b>PRIDELEK (t)</b>              | <b>62.406</b> | <b>112.451</b> | <b>81.830</b> | <b>116.354</b> | <b>105.187</b> | <b>98.992</b> | <b>103.745</b> | <b>84.166</b> | <b>91.373</b> | <b>92.849</b> | <b>99.288</b> | <b>68.198</b> | <b>83.474</b> | <b>122,4</b>      |
| Jabolka                          | 50.787        | 93.900         | 70.154        | 92.942         | 84.467         | 79.878        | 86.977         | 71.613        | 72.587        | 77.291        | 81.323        | 55.341        | 69.574        | 125,7             |
| Hruške                           | 2.927         | 5.907          | 3.636         | 5.274          | 3.106          | 4.136         | 4.322          | 3.136         | 4.733         | 3.773         | 4.594         | 2.410         | 2.690         | 111,6             |
| Breskve in nektarine             | 4.715         | 8.938          | 5.358         | 13.317         | 12.481         | 10.190        | 8.085          | 5.775         | 8.878         | 6.926         | 7.633         | 5.547         | 5.573         | 100,5             |
| Marelice                         | 150           | 233            | 44            | 342            | 183            | 296           | 221            | 38            | 280           | 240           | 370           | 394           | 145           | 36,8              |
| Češnje                           | 656           | 824            | 228           | 926            | 716            | 869           | 491            | 272           | 857           | 643           | 1.098         | 960           | 886           | 92,3              |
| Višnje                           | 352           | 284            | 472           | 183            | 183            | 221           | 139            | 25            | 125           | 79            | 78            | 65            | 47            | 72,3              |
| Češplje in slive                 | 291           | 291            | 174           | 575            | 691            | 374           | 397            | 214           | 228           | 319           | 362           | 185           | 343           | 185,4             |
| Orehi                            | 50            | 67             | 109           | 179            | 190            | 193           | 331            | 386           | 379           | 312           | 395           | 438           | 641           | 146,3             |
| Drugo sadje, brez jagodičja      | 254           | 623            | 325           | 765            | 876            | 703           | 896            | 731           | 1.145         | 1.347         | 1.265         | 1.113         | 1.134         | 101,9             |
| Jagode                           | 1.862         | 1.252          | 1.221         | 1.701          | 2.175          | 2.048         | 1.762          | 1.872         | 2.054         | 1.790         | 1.993         | 1.505         | 2.144         | 142,5             |
| Drugo jagodičje, brez jagod      | 362           | 132            | 109           | 150            | 119            | 84            | 124            | 104           | 107           | 129           | 177           | 240           | 297           | 123,8             |

Vir: SURS

## 2.7.4 Evidentirana prodaja sadja (t)

|                                | 2001          | 2002          | 2003          | 2004          | 2005          | 2006          | 2007          | 2008          | 2009          | 2010          | 2011          | 2012          | 2013          | Indeks<br>2013/12 |
|--------------------------------|---------------|---------------|---------------|---------------|---------------|---------------|---------------|---------------|---------------|---------------|---------------|---------------|---------------|-------------------|
| <b>ODKUP IN TRŽNICE SKUPAJ</b> |               |               |               |               |               |               |               |               |               |               |               |               |               |                   |
| <b>Sveže sadje</b>             | <b>43.674</b> | <b>50.765</b> | <b>46.161</b> | <b>47.558</b> | <b>49.011</b> | <b>40.230</b> | <b>42.667</b> | <b>35.666</b> | <b>32.063</b> | <b>33.031</b> | <b>40.207</b> | <b>26.228</b> | <b>24.186</b> | <b>92,2</b>       |
| Jabolka, namizna               | 27.339        | 25.841        | 25.482        | 24.885        | 24.419        | 20.190        | 22.041        | 21.164        | 18.946        | 20.664        | 24.475        | 18.936        | 13.834        | 73,1              |
| Jabolka za predelavo           | 10.101        | 15.917        | 15.234        | 14.948        | 18.644        | 11.634        | 15.230        | 10.327        | 7.491         | 8.002         | 11.416        | 4.527         | 8.105         | 179,0             |
| Hruške                         | 1.472         | 3.552         | 2.063         | 2.505         | 1.575         | 2.308         | 2.193         | 1.735         | 1.903         | 1.715         | 1.203         | 624           | 1.081         | 173,1             |
| Breskve in nektarine           | 3.484         | 3.678         | 1.981         | 4.284         | 3.636         | 5.362         | 2.532         | 1.831         | 3.061         | 1.930         | 2.485         | 1.662         | 739           | 44,5              |
| Marelice                       | 49            | 62            | 32            | 54            | 56            | 43            | 70            | 41            | 63            | 86            | 47            | 33            | 32            | 98,4              |
| Češnje                         | 172           | 184           | 96            | 164           | 28            | 111           | 118           | 85            | 106           | 81            | 80            | 47            | 42            | 90,1              |
| Višnje                         | 190           | 458           | 380           | 33            | 53            | 54            | 22            | 7             | 13            | 11            | 7             | 2             | 1             | 22,5              |
| Češplje in slive, sveže        | 133           | 71            | 63            | 139           | 14            | 76            | 90            | 39            | 78            | 87            | 56            | 58            | 48            | 82,9              |
| Orehi celi                     | 9             | 13            | 9             | 9             | 72            | 14            | 12            | 14            | 19            | 18            | 20            | 21            | 16            | 75,9              |
| Drugo sadje, brez jagodičja    | 572           | 760           | 643           | 242           | 405           | 182           | 75            | 103           | 106           | 118           | 151           | 140           | 132           | 94,7              |
| Jagode                         | 140           | 205           | 161           | 268           | 157           | 233           | 253           | 281           | 249           | 281           | 236           | 156           | 132           | 84,7              |
| Drugo jagodičje, brez jagod    | 15            | 22            | 17            | 26            | 24            | 22            | 31            | 37            | 27            | 37            | 31            | 23            | 24            | 105,3             |
| <b>ODKUP</b>                   |               |               |               |               |               |               |               |               |               |               |               |               |               |                   |
| <b>Sveže sadje</b>             | <b>41.870</b> | <b>49.264</b> | <b>44.864</b> | <b>46.273</b> | <b>47.794</b> | <b>39.022</b> | <b>41.179</b> | <b>34.180</b> | <b>30.797</b> | <b>31.766</b> | <b>39.271</b> | <b>25.394</b> | <b>23.357</b> | <b>92,0</b>       |
| Jabolka, namizna               | 26.377        | 25.071        | 24.727        | 24.164        | 23.731        | 19.499        | 21.257        | 20.358        | 18.275        | 20.119        | 24.094        | 18.525        | 13.435        | 72,5              |
| Jabolka za predelavo           | 10.101        | 15.917        | 15.234        | 14.948        | 18.555        | 11.634        | 15.230        | 10.327        | 7.491         | 8.002         | 11.416        | 4.527         | 8.105         | 179,0             |
| Hruške                         | 1.317         | 3.441         | 1.961         | 2.398         | 1.433         | 2.208         | 2.040         | 1.598         | 1.799         | 1.597         | 1.117         | 560           | 1.000         | 178,5             |
| Breskve in nektarine           | 3.313         | 3.529         | 1.844         | 4.164         | 3.601         | 5.266         | 2.402         | 1.684         | 2.955         | 1.799         | 2.391         | 1.585         | 659           | 41,6              |
| Marelice                       | 2             | 15            | 3             | 12            | 1             | 3             | 0             | 0             | 4             | 2             | 4             | 3             | 0             | 6,4               |
| Češnje                         | 61            | 48            | 31            | 78            | 21            | 44            | 17            | 4             | 19            | 8             | 18            | 13            | 15            | 115,3             |
| Višnje                         | 178           | 450           | 377           | 27            | 31            | 51            | 18            | 2             | 3             | 0             | 0             | 0             | 0             | 38,1              |
| Češplje in slive, sveže        | 39            | 31            | 22            | 102           | 3             | 25            | 35            | 11            | 21            | 27            | 26            | 21            | 26            | 121,7             |
| Orehi celi                     | :             | 7             | 1             | 2             | 0             | 0             | 0             | 0             | 0             | 0             | 0             | 0             | 0             | 825,0             |
| Drugo sadje, brez jagodičja    | 437           | 663           | 567           | 195           | 333           | 112           | 28            | 23            | 39            | 33            | 42            | 61            | 38            | 62,0              |
| Jagode                         | 44            | 89            | 94            | 184           | 82            | 179           | 151           | 171           | 190           | 178           | 160           | 98            | 78            | 79,7              |
| Drugo jagodičje, brez jagod    | 1             | 4             | 2             | 0             | 3             | 1             | 0             | 1             | 1             | 1             | 1             | 1             | 1             | 133,9             |
| <b>DOVOZ NA TRŽNICE</b>        |               |               |               |               |               |               |               |               |               |               |               |               |               |                   |
| <b>Sveže sadje</b>             | <b>1.804</b>  | <b>1.501</b>  | <b>1.297</b>  | <b>1.285</b>  | <b>1.217</b>  | <b>1.208</b>  | <b>1.488</b>  | <b>1.486</b>  | <b>1.265</b>  | <b>1.265</b>  | <b>936</b>    | <b>834</b>    | <b>829</b>    | <b>99,3</b>       |
| Jabolka                        | 962           | 771           | 754           | 721           | 687           | 692           | 784           | 805           | 671           | 545           | 380           | 411           | 400           | 97,2              |
| Hruške                         | 155           | 111           | 102           | 107           | 89            | 101           | 152           | 137           | 104           | 118           | 86            | 64            | 81            | 125,7             |
| Breskve in nektarine           | 171           | 149           | 136           | 121           | 142           | 96            | 130           | 147           | 106           | 131           | 94            | 77            | 79            | 103,4             |
| Marelice                       | 47            | 48            | 29            | 42            | 35            | 40            | 70            | 41            | 59            | 84            | 43            | 30            | 32            | 106,4             |
| Češnje                         | 111           | 137           | 65            | 86            | 56            | 67            | 101           | 81            | 87            | 73            | 62            | 34            | 27            | 80,3              |
| Višnje                         | 12            | 8             | 3             | 6             | 7             | 2             | 4             | 5             | 10            | 11            | 7             | 2             | 1             | 22,4              |
| Češplje in slive, sveže        | 94            | 40            | 41            | 37            | 22            | 51            | 55            | 29            | 57            | 60            | 30            | 37            | 22            | 60,3              |
| Orehi, celi                    | 9             | 6             | 8             | 8             | 11            | 14            | 12            | 14            | 19            | 18            | 19            | 21            | 15            | 74,8              |
| Drugo sadje brez jagodičja     | 135           | 97            | 76            | 47            | 72            | 70            | 46            | 80            | 66            | 85            | 109           | 79            | 95            | 120,0             |
| - od tega kostanj              | 60            | 49            | 48            | 25            | 16            | 25            | 31            | 26            | 36            | 33            | 47            | 25            | 18            | 72,6              |
| Jagode                         | 96            | 116           | 67            | 84            | 75            | 55            | 102           | 109           | 59            | 103           | 76            | 58            | 54            | 93,3              |
| Drugo jagodičje, brez jagod    | 14            | 18            | 15            | 26            | 21            | 21            | 31            | 36            | 27            | 36            | 30            | 22            | 23            | 104,5             |
| - od tega gojene borovnice     | 6             | 11            | 12            | 19            | 16            | 15            | 20            | 25            | 18            | 20            | 16            | 9             | 11            | 115,5             |
| Orehi, luščeni                 | 51            | 51            | 59            | 57            | 45            | 42            | 30            | 42            | 42            | 44            | 41            | 49            | 62            | 127,9             |

Vir: SURS



## 2.7.5 Izvoz in uvoz svežega sadja

| KNCT 08**                          | 2001           | 2002           | 2003           | 2004           | 2005           | 2006           | 2007           | 2008           | 2009           | 2010           | 2011           | 2012           | 2013*          | Indeks<br>2013/12 |
|------------------------------------|----------------|----------------|----------------|----------------|----------------|----------------|----------------|----------------|----------------|----------------|----------------|----------------|----------------|-------------------|
| <b>IZVOZ (t)</b>                   |                |                |                |                |                |                |                |                |                |                |                |                |                |                   |
| <b>Užitno sadje, od tega:</b>      | <b>21.670</b>  | <b>14.373</b>  | <b>27.083</b>  | <b>19.613</b>  | <b>52.545</b>  | <b>44.498</b>  | <b>72.814</b>  | <b>87.849</b>  | <b>89.528</b>  | <b>87.129</b>  | <b>96.509</b>  | <b>60.057</b>  | <b>64.468</b>  | <b>107,3</b>      |
| <i>Pečkarji, od tega:</i>          | 21.082         | 13.907         | 21.575         | 13.956         | 26.414         | 21.683         | 35.949         | 29.766         | 25.912         | 36.269         | 40.985         | 33.433         | 34.721         | 103,9             |
| jabolka                            | 20.611         | 12.844         | 21.086         | 13.276         | 25.462         | 20.322         | 34.089         | 27.417         | 23.901         | 33.912         | 39.457         | 32.115         | 33.982         | 105,8             |
| hruške                             | 471            | 1.063          | 489            | 680            | 952            | 1.360          | 1.860          | 2.349          | 2.011          | 2.357          | 1.528          | 1.318          | 739            | 56,1              |
| <i>Koščičarji, od tega:</i>        | 0              | 14             | 42             | 58             | 567            | 1.174          | 1.518          | 2.881          | 2.749          | 2.336          | 1.754          | 2.510          | 1.892          | 75,4              |
| breskve                            | 0              | 14             | 41             | 45             | 520            | 950            | 1.227          | 2.422          | 1.988          | 1.789          | 1.475          | 1.900          | 902            | 47,5              |
| <i>Jagodičje, od tega:</i>         | 13             | 26             | 32             | 50             | 135            | 115            | 339            | 345            | 131            | 253            | 265            | 93             | 107            | 115,4             |
| jagode                             | 13             | 26             | 31             | 2              | 105            | 106            | 307            | 342            | 125            | 236            | 241            | 86             | 99             | 115,1             |
| <i>Lupinasto sadje</i>             | 39             | 18             | 35             | 20             | 43             | 50             | 20             | 90             | 118            | 89             | 85             | 67             | 88             | 131,1             |
| <i>Lubenice in melone**</i>        | 0              | 22             | 10             | 83             | 227            | 445            | 593            | 599            | 888            | 856            | 561            | 509            | 398            | 78,2              |
| <i>Citrusi, od tega:</i>           | 43             | 77             | 387            | 1.936          | 8.070          | 8.072          | 12.997         | 15.484         | 11.766         | 13.937         | 10.950         | 7.055          | 5.968          | 84,6              |
| pomaranče                          | 22             | 19             | 128            | 586            | 1.312          | 1.476          | 3.248          | 4.825          | 2.091          | 3.865          | 1.988          | 1.857          | 1.567          | 84,4              |
| mandarine                          | 1              | 6              | 23             | 233            | 971            | 2.348          | 4.753          | 5.017          | 4.888          | 4.665          | 4.736          | 3.501          | 2.818          | 80,5              |
| limone                             | 21             | 20             | 216            | 609            | 4.645          | 3.046          | 3.760          | 4.251          | 1.892          | 1.221          | 821            | 1.434          | 1.269          | 88,4              |
| <i>Drugo južno sadje, od tega:</i> | 216            | 238            | 4.745          | 2.705          | 15.197         | 9.208          | 16.015         | 31.668         | 41.437         | 27.809         | 37.890         | 12.746         | 17.927         | 140,6             |
| banane                             | 204            | 232            | 4.707          | 2.564          | 14.935         | 8.812          | 15.524         | 30.978         | 40.715         | 26.871         | 36.894         | 12.172         | 17.336         | 142,4             |
| ananas                             | 0              | 1              | 13             | 95             | 194            | 302            | 399            | 566            | 593            | 790            | 468            | 428            | 462            | 108,0             |
| <b>UVOZ (t)</b>                    |                |                |                |                |                |                |                |                |                |                |                |                |                |                   |
| <b>Užitno sadje, od tega:</b>      | <b>104.777</b> | <b>109.899</b> | <b>111.902</b> | <b>128.110</b> | <b>150.731</b> | <b>142.121</b> | <b>157.399</b> | <b>194.738</b> | <b>203.193</b> | <b>189.601</b> | <b>193.876</b> | <b>174.532</b> | <b>188.857</b> | <b>108,2</b>      |
| <i>Pečkarji, od tega:</i>          | 5.905          | 10.489         | 4.899          | 7.713          | 11.655         | 13.448         | 12.606         | 22.177         | 23.068         | 25.668         | 24.655         | 32.295         | 34.228         | 106,0             |
| jabolka                            | 4.333          | 8.678          | 2.738          | 5.551          | 6.813          | 8.829          | 6.951          | 17.158         | 17.953         | 20.129         | 18.862         | 26.906         | 29.655         | 110,2             |
| hruške                             | 1.572          | 1.811          | 2.162          | 2.162          | 4.842          | 4.619          | 5.654          | 5.019          | 5.116          | 5.539          | 5.793          | 5.389          | 4.573          | 84,9              |
| <i>Koščičarji, od tega:</i>        | 8.112          | 8.652          | 7.724          | 11.128         | 14.365         | 13.183         | 12.694         | 15.986         | 16.049         | 14.823         | 13.154         | 15.059         | 15.162         | 100,7             |
| breskve                            | 6.041          | 6.640          | 5.191          | 8.037          | 11.566         | 9.436          | 10.402         | 12.895         | 12.710         | 11.261         | 10.557         | 11.398         | 10.814         | 94,9              |
| <i>Jagodičje, od tega:</i>         | 275            | 283            | 277            | 1.338          | 1.501          | 1.457          | 1.725          | 1.991          | 1.835          | 1.966          | 2.100          | 2.304          | 2.339          | 101,5             |
| jagode                             | 273            | 275            | 249            | 909            | 1.239          | 1.390          | 1.489          | 1.833          | 1.601          | 1.804          | 1.949          | 2.138          | 2.137          | 100,0             |
| <i>Lupinasto sadje</i>             | 1.548          | 1.771          | 1.553          | 1.532          | 1.718          | 1.620          | 1.564          | 1.963          | 2.025          | 1.932          | 1.943          | 1.883          | 2.278          | 121,0             |
| <i>Lubenice in melone**</i>        | 10.364         | 11.116         | 11.485         | 9.324          | 10.296         | 10.655         | 11.371         | 13.981         | 12.606         | 13.897         | 12.385         | 14.819         | 14.833         | 100,1             |
| <i>Citrusi, od tega:</i>           | 36.232         | 34.626         | 37.594         | 41.375         | 44.671         | 46.199         | 50.567         | 52.072         | 51.624         | 52.242         | 49.871         | 46.204         | 49.872         | 107,9             |
| pomaranče                          | 16.613         | 15.478         | 18.405         | 18.605         | 16.848         | 16.285         | 18.263         | 19.813         | 17.766         | 20.119         | 18.664         | 16.192         | 20.143         | 124,4             |
| mandarine                          | 12.319         | 11.161         | 10.632         | 12.622         | 13.757         | 17.524         | 19.503         | 18.832         | 20.385         | 19.797         | 17.968         | 18.107         | 16.294         | 90,0              |
| limone                             | 6.014          | 6.111          | 6.763          | 7.169          | 11.044         | 9.299          | 9.848          | 10.243         | 8.315          | 7.512          | 8.035          | 7.935          | 8.952          | 112,8             |
| <i>Drugo južno sadje, od tega:</i> | 27.617         | 29.466         | 35.314         | 42.448         | 49.491         | 38.442         | 46.266         | 63.627         | 73.495         | 58.739         | 72.384         | 45.484         | 53.275         | 117,1             |
| banane                             | 26.665         | 28.098         | 33.810         | 40.691         | 47.264         | 35.355         | 42.689         | 59.178         | 69.267         | 53.955         | 67.476         | 39.464         | 46.644         | 118,2             |
| ananas                             | 594            | 914            | 1.040          | 1.245          | 1.613          | 2.368          | 2.716          | 3.542          | 3.341          | 3.711          | 3.584          | 3.262          | 3.084          | 94,5              |

\* začasni podatki

\*\* zunanja trgovina skupine KNCT 08 vključuje tudi lubenice in melone

Vir: SURS, preračuni KIS

## 2.7.6 Bilanca proizvodnje in porabe sadja (ekvivalent svežega sadja, 000 t)

| Koledarsko leto                  | 2001        | 2002         | 2003         | 2004         | 2005         | 2006         | 2007         | 2008         | 2009         | 2010         | 2011         | 2012         | 2013*        | Indeks<br>2013/12 |
|----------------------------------|-------------|--------------|--------------|--------------|--------------|--------------|--------------|--------------|--------------|--------------|--------------|--------------|--------------|-------------------|
| <b>SADJE SKUPAJ</b>              |             |              |              |              |              |              |              |              |              |              |              |              |              |                   |
| Pridelano                        | 107,0       | 173,9        | 135,7        | 190,6        | 142,2        | 157,9        | 152,4        | 132,3        | 132,8        | 153,7        | 142,4        | 97,6         | 126,5        | 129,6             |
| Uvoz                             | 145,7       | 158,3        | 160,3        | 176,8        | 220,6        | 204,6        | 253,9        | 324,4        | 318,0        | 279,0        | 274,8        | 240,1        | 261,1        | 108,7             |
| Uvoz sveže                       | 88,6        | 92,8         | 95,3         | 113,8        | 135,9        | 126,7        | 140,7        | 176,0        | 186,2        | 171,3        | 177,4        | 155,1        | 168,8        | 108,9             |
| Izvoz                            | 56,7        | 39,9         | 51,9         | 39,8         | 71,6         | 61,6         | 95,2         | 105,7        | 105,4        | 103,5        | 110,9        | 75,0         | 79,0         | 105,3             |
| Izvoz sveže                      | 21,4        | 14,3         | 26,9         | 19,2         | 51,9         | 43,7         | 71,8         | 87,1         | 88,5         | 86,1         | 95,7         | 59,0         | 63,2         | 107,1             |
| Domača poraba                    | 196,0       | 292,3        | 244,1        | 327,6        | 291,2        | 300,9        | 311,1        | 351,0        | 345,4        | 329,1        | 306,3        | 262,7        | 308,6        | 117,5             |
| - izgube                         | 23,1        | 40,6         | 27,5         | 46,9         | 27,9         | 33,3         | 31,0         | 31,0         | 30,5         | 35,7         | 31,5         | 24,2         | 30,0         | 124,1             |
| - predelava                      | 0,0         | 0,0          | 0,0          | 0,0          | 0,0          | 0,0          | 0,0          | 0,0          | 0,0          | 0,0          | 0,0          | 0,0          | 0,0          |                   |
| - industrijski nameni            | 15,3        | 22,5         | 16,7         | 24,6         | 13,0         | 17,7         | 14,1         | 13,2         | 11,7         | 16,4         | 9,4          | 6,2          | 12,5         | 203,6             |
| - poraba za prehrano             | 157,6       | 229,3        | 199,9        | 256,1        | 250,3        | 249,9        | 266,0        | 306,8        | 303,2        | 277,1        | 265,4        | 232,3        | 266,0        | 114,5             |
| <b>Poraba na prebivalca (kg)</b> | <b>79,1</b> | <b>114,9</b> | <b>100,1</b> | <b>128,2</b> | <b>125,1</b> | <b>124,4</b> | <b>131,7</b> | <b>151,7</b> | <b>148,5</b> | <b>135,2</b> | <b>129,3</b> | <b>113,0</b> | <b>129,2</b> | <b>114,3</b>      |
| <b>Stopnja samooskrbe (%)</b>    | <b>54,6</b> | <b>59,5</b>  | <b>55,6</b>  | <b>58,2</b>  | <b>48,8</b>  | <b>52,5</b>  | <b>49,0</b>  | <b>37,7</b>  | <b>38,5</b>  | <b>46,7</b>  | <b>46,5</b>  | <b>37,2</b>  | <b>41,0</b>  |                   |
| <b>SADJE SVEŽE</b>               |             |              |              |              |              |              |              |              |              |              |              |              |              |                   |
| <b>Poraba na prebivalca (kg)</b> | <b>60,7</b> | <b>76,1</b>  | <b>69,6</b>  | <b>86,0</b>  | <b>78,8</b>  | <b>75,3</b>  | <b>70,9</b>  | <b>73,9</b>  | <b>79,7</b>  | <b>73,0</b>  | <b>74,1</b>  | <b>68,3</b>  | <b>74,9</b>  | <b>109,7</b>      |
| <b>Stopnja samooskrbe (%)</b>    | <b>61,4</b> | <b>68,9</b>  | <b>66,5</b>  | <b>66,8</b>  | <b>62,9</b>  | <b>65,5</b>  | <b>68,9</b>  | <b>59,8</b>  | <b>57,6</b>  | <b>64,3</b>  | <b>63,5</b>  | <b>50,4</b>  | <b>54,5</b>  |                   |

\* začasni podatki

Vir: ocena KIS

## 2.7.7 Odkupne cene sadja

|                         | 2001    | 2002    | 2003    | 2004    | 2005    | 2006    | 2007    | 2008    | 2009    | 2010    | 2011    | 2012    | 2013    | Indeks<br>2013/12 |
|-------------------------|---------|---------|---------|---------|---------|---------|---------|---------|---------|---------|---------|---------|---------|-------------------|
| <b>EUR/t</b>            |         |         |         |         |         |         |         |         |         |         |         |         |         |                   |
| Jabolka, namizna        | 322,2   | 323,9   | 375,0   | 303,2   | 308,6   | 316,1   | 418,5   | 592,2   | 434,5   | 410,6   | 452,0   | 473,6   | 575,2   | 121,5             |
| Sezonska cena jabolka*  | 194,8   | 312,8   | 314,7   | 239,3   | 270,6   | 281,3   | 411,7   | 399,0   | 365,6   | 395,4   | 350,2   | 437,6   | 497,1   | 113,6             |
| Jabolka za predelavo    | 73,2    | 67,2    | 73,1    | 51,0    | 85,2    | 89,5    | 176,8   | 91,3    | 57,4    | 112,3   | 118,4   | 147,2   | 120,3   | 81,7              |
| Hruške, namizne         | 532,8   | 517,3   | 623,3   | 512,2   | 529,8   | 567,8   | 589,3   | 674,9   | 647,3   | 747,7   | 713,4   | 722,1   | 817,7   | 113,2             |
| Hruške za predelavo     | 60,7    | 267,3   | 285,4   | 203,1   | 174,4   | 258,3   | 269,3   | 289,3   | 301,1   | 288,6   | 307,5   | 270,1   | 296,7   | 109,9             |
| Breskve, namizne        | 664,1   | 567,2   | 824,3   | 509,4   | 490,5   | 556,5   | 596,8   | 747,6   | 696,5   | 709,2   | 658,9   | 834,9   | 1.052,5 | 126,1             |
| Breskve za predelavo    | 272,4   | 283,3   | 321,4   | 235,0   | 184,6   | 266,9   | 280,0   | 325,7   | 296,3   | 281,4   | 272,2   | 239,0   | 153,5   | 64,2              |
| Marelice                | 993,5   | 834,3   | 1.415,6 | 666,9   | 951,2   | 961,6   | 1.212,8 | 1.500,0 | 1.030,3 | 1.410,5 | 1.369,7 | 1.624,3 | 2.207,1 | 135,9             |
| Češnje                  | 1.470,6 | 1.506,1 | 2.047,4 | 1.441,3 | 1.715,9 | 1.593,7 | 1.969,1 | 3.688,1 | 2.812,0 | 3.368,7 | 2.663,3 | 3.545,1 | 3.836,6 | 108,2             |
| Višnje                  | 518,0   | 494,5   | 488,5   | 348,1   | 375,7   | 413,1   | 635,5   | 796,0   | 750,5   | 1.837,5 | 1.375,0 | 1.381,0 | 1.875,0 | 135,8             |
| Češplje in slive, sveže | 469,6   | 592,3   | 513,4   | 334,3   | 527,2   | 589,7   | 620,3   | 775,8   | 582,7   | 712,7   | 772,7   | 1.419,5 | 758,4   | 53,4              |
| Jagode                  | 2.142,4 | 2.250,3 | 2.688,6 | 2.156,9 | 2.331,3 | 2.189,4 | 1.904,4 | 2.143,9 | 1.975,4 | 2.396,4 | 1.964,9 | 2.684,0 | 2.949,9 | 109,9             |

\* Tehtano povprečje odkupnih cen v septembru, oktobru in novembru.

Vir: SURS, preračuni KIS

## 2.7.8 Neposredne proračunske podpore pri sadju

|                                    | 2001 | 2002 | 2003 | 2004 | 2005 | 2006  | 2007  | 2008  | 2009   | 2010   | 2011   | 2012  | 2013   |
|------------------------------------|------|------|------|------|------|-------|-------|-------|--------|--------|--------|-------|--------|
| <b>EUR/ha</b>                      |      |      |      |      |      |       |       |       |        |        |        |       |        |
| Podpora za pridelovanje lupinarjev | -    | -    | -    | 30,1 | 72,5 | 78,49 | 84,52 | 96,60 | 108,67 | 120,75 | 120,75 | **    | **     |
| Regionalno enotno plačilo*         | -    | -    | -    | -    | -    | -     | 332,0 | 332,0 | 332,0  | 332,0  | 332,0  | 332,0 | 338,15 |

\* v letu 2007 plačilne pravice z dovoljenjem za pridelavo jagodičja (maline, robide, kosmulje, rdeči in črni ribez, ameriške borovnice ) in murv; od leta 2008 dalje plačilne pravice za pridelavo vseh vrst sadja na njivah, vrtovih in v intenzivnih sadovnjakih

\*\* preneseno v shemo enotnih plačil kot dodatek k plačilnim pravicam

Vir: MKO

## 2.8 Oljke

Oljke po letu 2001 predstavljajo med 0,1 in 0,5% v skupni vrednosti kmetijske pridelave oziroma med 0,2 in 0,9% v vrednosti rastlinske pridelave. Delež oljčnikov v kmetijski zemlji v uporabi se je po letu 2001 povečal z 0,12 na 0,19% (z 633 na 925 ha). V Sloveniji so po podatkih kmetijskega popisa v letu 2010 oljčniki prisotni na 1.707 oziroma na 2,3% vseh kmetijskih gospodarstev. Kmetijska gospodarstva z oljkami v povprečju obdelujejo 0,5 ha oljčnika.

Slika 21: Površina oljčnikov in pridelek oljk; 2001-2013

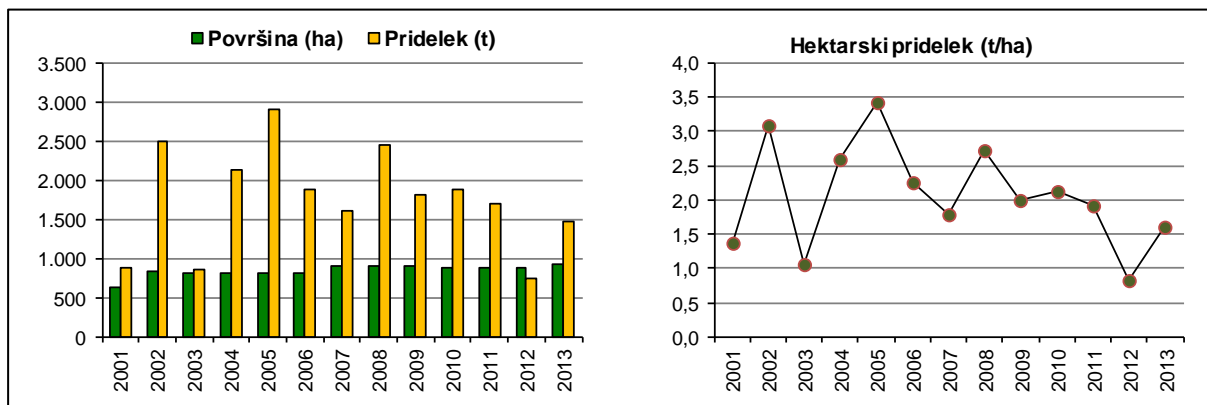

Vir: SURS

Po podatkih Registra kmetijskih gospodarstev v oljčnikih prevladuje sorta Istrska belica, sledi ji sorta Leccino, medtem ko je drugih sort oljk precej manj (Pendolino, Maurino, Črnica).

Skupni pridelki oljk zaradi spremenljivih vremenskih razmer med leti zelo nihajo. V slovenskih oljčnikih so po oceni statistike v letu 2013 na 925 ha (+4%) pridelali 1.479 ton oljk, kar je za dvakrat več kot v letu prej, ko je bila letina prizadeta zaradi pozebe in izredno sušnega in vročega poletja. Je bil pa pridelok oljk tudi v letu 2013 podpovprečen, saj je dosegel le 86% pridelka v zadnjih petih letih. Večina oljnega olja se prodaja mimo evidentiranih tržnih poti, saj odkup in prodaja na tržnicah praviloma zajameta manj kot odstotek skupnega pridelka.

Z uveljavitvijo skupne tržne ureditve za oljčno olje so pridelovalci oljnega olja preko svojih organizacij proizvajalcev lahko začeli uveljavljati tudi pravico do proizvodne pomoči. V tržnem letu 2005/06 je, v skladu z reformo skupne tržne ureditve za oljčno olje, proizvodno pomoč (793,5 EUR/t) nadomestilo neposredno plačilo na površino oljčnika, ki je za leto 2006 znašalo 567 EUR/ha upravičene površine oljčnika. Od leta 2007 dalje oljčniki sodijo med upravičene površine za dodelitev plačilnih pravic, za katere se izplačuje regionalno enotno plačilo. Tudi oljkarji so od leta 2006 dalje upravičeni do regresiranja zavarovanja, ki znaša 50% zavarovalne premije (od leta 2009 dalje), uveljavljajo pa lahko tudi pravico do vračila dela trošarine za gorivo, porabljeno v kmetijstvu (od leta 2009 70%).

## 2.8.1 Pridelava oljk in oljčnega olja

|                                   | 2001         | 2002         | 2003         | 2004         | 2005         | 2006         | 2007         | 2008         | 2009         | 2010         | 2011         | 2012         | 2013         | Indeks<br>2013/12 |
|-----------------------------------|--------------|--------------|--------------|--------------|--------------|--------------|--------------|--------------|--------------|--------------|--------------|--------------|--------------|-------------------|
| <b>PRIDELAVA</b>                  |              |              |              |              |              |              |              |              |              |              |              |              |              |                   |
| <b>Površina nasadov oljk (ha)</b> | <b>633</b>   | <b>828</b>   | <b>814</b>   | <b>814</b>   | <b>820</b>   | <b>820</b>   | <b>910</b>   | <b>910</b>   | <b>910</b>   | <b>892</b>   | <b>892</b>   | <b>892</b>   | <b>925</b>   | <b>103,7</b>      |
| Hektarski pridelek oljk (t/ha)    | 1,39         | 3,02         | 1,06         | 2,64         | 3,55         | 2,31         | 1,76         | 2,70         | 2,00         | 2,12         | 1,91         | 0,83         | 1,60         | 192,7             |
| <b>Pridelek oljk skupaj (t)</b>   | <b>878</b>   | <b>2.502</b> | <b>861</b>   | <b>2.145</b> | <b>2.907</b> | <b>1.893</b> | <b>1.604</b> | <b>2.455</b> | <b>1.823</b> | <b>1.895</b> | <b>1.704</b> | <b>740</b>   | <b>1.479</b> | <b>199,9</b>      |
| Proizvodnja oljčnega olja (t)*    | 158          | 450          | 155          | 386          | 523          | 341          | 289          | 442          | 328          | 341          | 307          | 133          | 266          | 199,9             |
| <b>EVIDENTIRANA PRODAJA</b>       |              |              |              |              |              |              |              |              |              |              |              |              |              |                   |
| <b>Oljčno olje skupaj (l)</b>     | <b>7.741</b> | <b>7.875</b> | <b>8.605</b> | <b>3.241</b> | <b>7.468</b> | <b>3.126</b> | <b>1.216</b> | <b>806</b>   | <b>1.068</b> | <b>1.501</b> | <b>2.348</b> | <b>2.517</b> | <b>1.899</b> | <b>75,4</b>       |
| - odkup                           | 926          | 825          | 625          | 241          | 158          | 216          | 196          | 106          | 253          | 661          | 818          | 747          | 239          | 32,0              |
| - prodaja na tržnicah             | 6.815        | 7.050        | 7.980        | 3.000        | 7.310        | 2.910        | 1.020        | 700          | 815          | 840          | 1.530        | 1.770        | 1.660        | 93,8              |

\* pri izkoristku 5,56 kg oljk za 1 kg oljčnega olja (18 kg olja iz 100 kg oljk)

Vir: SURS

## 2.8.2 Cene in neposredne proračunske podpore pri pridelavi oljčnega olja

|   | 2001  | 2002  | 2003  | 2004  | 2005  | 2006  | 2007  | 2008  | 2009  | 2010  | 2011  | 2012  | 2013  | Indeks<br>2013/12 |
|---|-------|-------|-------|-------|-------|-------|-------|-------|-------|-------|-------|-------|-------|-------------------|
| Odkupne cene (EUR/l)                    | 13,35 | 12,63 | 12,52 | 10,44 | 11,95 | 13,63 | 12,81 | 10,16 | 18,89 | 13,70 | 13,19 | 13,09 | 16,80 | 128,3             |
| Cene na tržnicah (EUR/l)                | 9,18  | 8,86  | 9,27  | 9,71  | 10,24 | 9,28  | 9,62  | 10,17 | 11,17 | 12,00 | 12,39 | 13,36 | 13,28 | 99,5              |
| Proizvodna pomoč (EUR/t)                | -     | -     | -     | -     | 793,5 | -     | -     | -     | -     | -     | -     | -     | -     | -                 |
| Neposredno plačilo na površino (EUR/ha) | -     | -     | -     | -     | -     | 567,0 | -     | -     | -     | -     | -     | -     | -     | -                 |
| Regionalno enotno plačilo (EUR/ha)      | -     | -     | -     | -     | -     | -     | 332,0 | 332,0 | 332,0 | 332,0 | 332,0 | 332,0 | 338,0 | 101,9             |

Vir: SURS, MKO, preračuni KIS

## 2.9 Grozdje in vino

Grozdje in vino po letu 2001 predstavljata skupaj med 8,4 in 12,8% vrednosti kmetijske proizvodnje, kar je največ med rastlinskimi pridelki, v vrednosti rastlinske pridelave pa se ta delež giblje med 19,0 in 23,3%. V letu 2013 je k skupni vrednosti kmetijske proizvodnje grozdje prispevalo 1,3%, vino pa 8,5%.

Tudi v vinogradništvu so v obdobju 2000-2010 potekale strukturne spremembe, ki so se odrazile predvsem v zmanjševanju števila gospodarstev s pridelavo grozdja in v povečevanju povprečne površine vinogradov v obdelavi kmetijskih gospodarstev. Po podatkih popisa kmetijstva se je v letu 2010 s pridelavo grozdja ukvarjalo 26 tisoč kmetijskih gospodarstev (25% manj kot v letu 2000), ki so obdelovala 16 tisoč ha vinogradov (2% manj kot v letu 2000). Povprečna površina vinogradov na gospodarstvo se je v obdobju od leta 2000 do 2010 povečala za tretjino in je obsegala 0,62 ha. V vinogradih prevladujejo bele sorte vinske trte, s katerimi je bilo po podatkih popisa zasajenih 69% površin vinogradov. V desetletnem obdobju se je delež belih sort v strukturi vinogradniške površine zmanjšal s 74% na nekaj manj kot 69%.

Gledano regionalno, se po podatkih registra pridelovalcev grozdja in vina (RPGV) pri MKO v povprečju zadnjih petih let 42,4% površin vinogradov nahaja v podravski vinorodni deželi, 17,2 % v posavski ter 40,4% v primorski vinorodni deželi.

Slika 22: Površina vinogradov in pridelek grozdja; 2001-2013

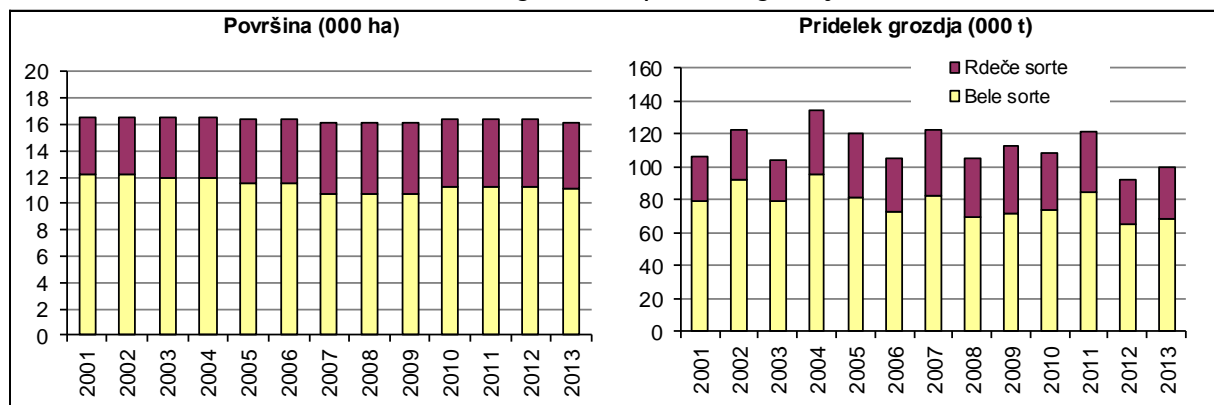

Vir: SURS

Pridelki grozdja so zaradi razmeroma majhnih sprememb v površini (-2% glede na leto 2012) odvisni predvsem od letine. Letina grozdja je bila že drugo leto zapored slaba. Letino grozdja 2013 je zaznamoval hladen in moker začetek rastne dobe, izredno vroče in sušno poletje ter toča v nekaterih vinorodnih krajih. Trgatev se je začela nekoliko kasneje kot običajno, kakovost grozdja pa je bila ob dokaj skromni količini povprečna.

Po podatkih statistike je bilo skupaj pridelano 100 tisoč ton grozdja, kar je sicer za 9% več kot leta 2012, vendar pod povprečjem zadnjih petih let (-7%).

Preglednica 16: Pridelek grozdja in vina; 2012 in 2013

|              | Pridelek skupaj |         | Indeks 2013/12 | Prijavljeni pridelek |        | Indeks 2013/12 |
|--------------|-----------------|---------|----------------|----------------------|--------|----------------|
|              | 2012            | 2013    |                | 2012                 | 2013   |                |
| Grozdje (t)  | 92.323          | 100.177 | 108,5          | 66.250               | 74.033 | 111,7          |
| Vino (000 l) |                 |         |                | 44.263               | 49.922 | 112,8          |

Vir: SURS, MKO (RPGV)

Zunanja trgovina z vinom se je v letu 2013 povečala, izvoz vina je bili večji za 68%, uvoz vina pa za 7%. Količinsko je bilanca zunanje trgovine z vinom od leta 2006 dalje ves čas negativna, vendar se je zaradi večjega izvoza vina v primerjavi z uvozom v letu 2013 zmanjšala.

Preglednica 17: Bilanca zunanje trgovine; 2009-2013

|                    | BILANCA (000 l) |               |               |               |               |
|--------------------|-----------------|---------------|---------------|---------------|---------------|
|                    | 2009            | 2010          | 2011          | 2012          | 2013*         |
| <b>Vino skupaj</b> | <b>-217</b>     | <b>-1.889</b> | <b>-4.396</b> | <b>-4.003</b> | <b>-1.409</b> |
| Belo vino          | 116             | -245          | -2.863        | -1.096        | 1.795         |
| Rdeče vino         | -333            | -1.644        | -1.533        | -2.907        | -3.204        |

\* začasni podatki  
Vir: SURS, preračuni KIS

V letu 2008 izvedena reforma trga z vinom v EU je prinesla mnoge novosti. Ena izmed sprememb, ki je bila uveljavljena v vinskem letu 2009/2010 (1.8.2009), so tudi določila glede označevanja vina, ki so vodila v spremembo zunanje trgovinske klasifikacije vin. Vina po novem niso več razvrščena med kakovostna, namizna in druga, temveč se delijo na vina z zaščiteno označbo porekla (ZOP), vina z zaščiteno geografsko označbo (ZGO), sortna vina brez ZOP/ZGO ter vina brez ZOP/ZGO.

Izvoz vina je po prvih ocenah statistike v letu 2013 obsegal 7,9 milijona litrov, v njem so prevladovala vina z zaščiteno geografsko označbo (50%) in vina z zaščiteno označbo porekla (ZOP) (35%), sortnih vin brez ZOP/ZGO in ne sortnih vin brez porekla pa je bilo 15%. V letu 2013 je bil izvoz vina največji po letu 2003 in je za skoraj polovico (47%) presegel povprečje zadnjih petih let. Uvoz vina se je v letu 2013 po zmanjšanju v letu 2012 ponovno povečal in je bil drugi največji po letu 2001. V letu 2013 se je uvozilo za skoraj petino vina več kot v povprečju zadnjih petih let. V uvozu vina, ki je v letu 2013 obsegal 9,3 milijona litrov, prevladuje uvoz vin brez označbe porekla in geografske označbe (73% v strukturi uvoza).

Preglednica 18: Izvoz in uvoz vina; 2012 in 2013

|   | IZVOZ (000 l) |              | Indeks<br>2013/12 | UVOZ (000 l) |              | Indeks<br>2013/12 |
|---|---------------|--------------|-------------------|--------------|--------------|-------------------|
|   | 2012          | 2013*        |                   | 2012         | 2013*        |                   |
| <b>Vino skupaj</b>                        | <b>4.682</b>  | <b>7.873</b> | <b>168,2</b>      | <b>8.685</b> | <b>9.282</b> | <b>106,9</b>      |
| Vino z zaščiteno označbo porekla (ZOP)    | 2.793         | 2.767        | 99,0              | 1.088        | 1.154        | 106,1             |
| Vino z zaščiteno geografsko označbo (ZGO) | 305           | 3.910        | 1280,8            | 1.345        | 1.049        | 78,0              |
| Sortno vino brez ZOP/ZGO                  | 45            | 620          | 1374,3            | 106          | 279          | 262,4             |
| Vino brez ZOP/ZGO                         | 1.538         | 577          | 37,5              | 6.146        | 6.800        | 110,6             |

\* začasni podatki  
Vir: SURS, preračuni KIS

Po podatkih statistike se je povprečna odkupna cena grozdja letine 2013 znižala za 3%. Odkupna cena grozdja je bila sicer za 3% nad povprečjem zadnjega petletnega obdobja, ko so bile odkupne cene grozdja bolj ali manj nizke. Odkupne cene belih sort so bile nižje za odstotek, pri rdečih sortah pa je bila odkupna cena glede na leto prej nižja za 9%.

Slika 23: Odkupne cene grozdja; 2001-2013

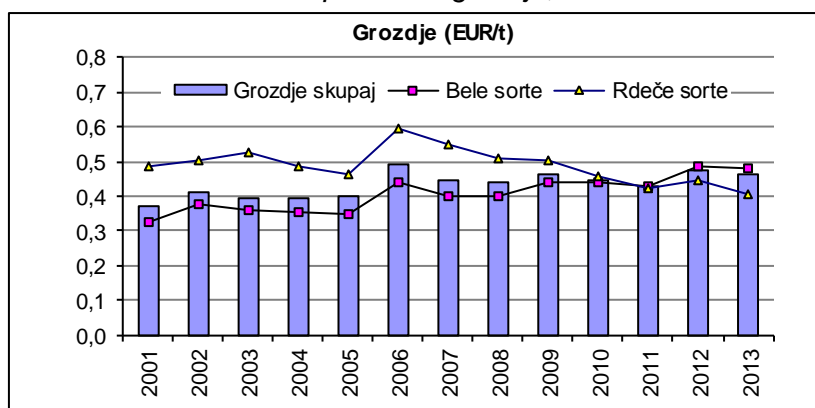

Vir: SURS, preračuni KIS

Po podatkih TIS/ARSKTRP se je povprečna prodajna cena vina s slovenskim geografskim poreklom (SGP) na slovenskem trgu in trgih EU v letu 2013 zvišala za 9% prodanega pa je bilo okoli 15% vina več kot v letu 2012. Prodanega je bilo za 23% več kakovostnega in vrhunskega vina ter 9% manj namiznega in deželnega vina. V primerjavi z zadnjim petletnim obdobjem (200-2012) so bile povprečne cene vina za dobro petino višje.

*Preglednica 19: Cene vina; 2009-2013*

| EUR/l                         | ARSKTRP*     |              |              |              |              | Indeks<br>2013/12 |
|-------------------------------|--------------|--------------|--------------|--------------|--------------|-------------------|
|                               | 2009         | 2010         | 2011         | 2012         | 2013         |                   |
| <b>Vino</b>                   | <b>1,569</b> | <b>1,904</b> | <b>2,114</b> | <b>2,100</b> | <b>2,285</b> | <b>108,8</b>      |
| <b>Namizno in deželno</b>     | <b>0,828</b> | <b>0,833</b> | <b>1,033</b> | <b>1,045</b> | <b>1,110</b> | <b>106,2</b>      |
| Belo, namizno in deželno      | 0,772        | 0,845        | 1,018        | 0,937        | 1,009        | 107,7             |
| Rdeče, namizno in deželno     | 0,981        | 0,817        | 1,059        | 1,223        | 1,366        | 111,7             |
| <b>Kakovostno in vrhunsko</b> | <b>1,743</b> | <b>2,303</b> | <b>2,357</b> | <b>2,436</b> | <b>2,562</b> | <b>105,2</b>      |
| Belo, kakovostno in vrhunsko  | 1,769        | 2,255        | 2,356        | 2,371        | 2,384        | 100,5             |
| Rdeče, kakovostno in vrhunsko | 1,701        | 2,394        | 2,360        | 2,576        | 3,012        | 116,9             |

\* Tržne cene vina s slovenskim geografskim poreklom, ki jih ARSKTRP sporočajo pridelovalci vina, ki spadajo v reprezentativni trg (pridelajo nad 500.000 litrov letno) in prejemniki podpore iz III. poglavja in podpore iz 33. člena Uredbe o ureditvi trga z vinom.

Vir: ARSKTRP, preračuni KIS

Z vstopom v EU in prevzemom skupne tržne ureditve za vino imajo vinogradniki možnost uveljavljanja podpor za različne ukrepe kmetijske politike. V letu 2013 so se je izvajal ukrep Prestrukturiranje vinogradniških površin ter ukrepi v okviru marketinga in promocije. Sem spadata ukrepa promocija na trgih tretjih držav in tržne dejavnosti vinogradniško-vinarskega sektorja.

Podobno kot drugje v rastlinski pridelavi so tudi vinogradniki upravičeni do regresirane premijske stopnje za zavarovanje pridelka, ki od leta 2009 znaša 50% in vračila 70% trošarine za porabljeno gorivo v kmetijske namene.

Ekonomske razmere za pridelavo grozdja so v Sloveniji slabe. Pridelava grozdja za prodajo ostaja med najmanj ekonomsko zanimivimi panogami v kmetijstvu. Vendar je rast cen in večja prodaja vina lahko pozitiven znak v smeri ureditve razmer v panogi.

Ekonomičnost pridelave grozdja je odvisna predvsem od ravni cen, saj skupna tržna ureditev za vino za enkrat ne predvideva posebnih neposrednih podpor pridelavi grozdja. Zmerna rast cen inputov pri pridelavi grozdja je v letu 2013 vplivala na zmerno rast stroškov pridelave, medtem ko so se povprečne odkupne cene grozdja letine 2013 po navedbah SURS v povprečju znižale. Cenovno-stroškovna pariteta se je v letu 2013 poslabšala in se je spustila pod povprečje zadnjih petih let. Modelne kalkulacije kažejo, da so se stroški pridelave grozdja povečali v povprečju za okoli 2%, medtem ko so bili prihodki v povprečju nižji od 1 do 5% (odkupna cena, vračilo trošarine). Odkupne cene grozdja so se po podatkih SURS in preračunih KIS po vinorodnih deželah gibale raznosmerno. V vinorodni deželi Primorska so bile v povprečju nižje za 5%, v vinorodni deželi Podravje za 3%, medtem ko so bile v vinorodni deželi Posavje višje za 2%.



Slika 24: Osnovni ekonomski kazalci pri pridelavi grozdja (indeks; povprečje 2008-2012=100)

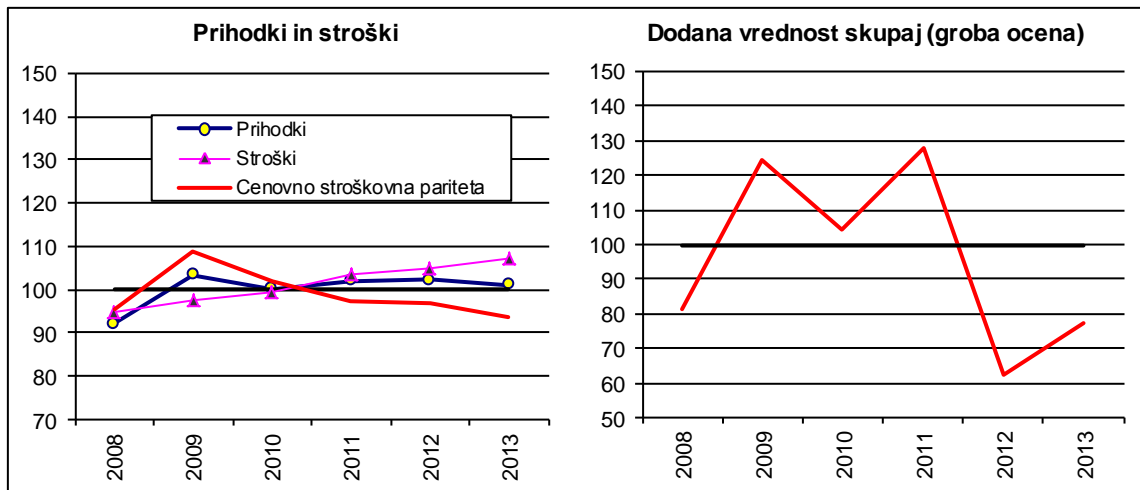

Vir: Modelne kalkulacije KIS

Prihodek od letine 2013 bo, zaradi podpovprečnega pridelka in nižjih cen grozdja, majhen. Ekonomski položaj pridelovalcev grozdja za prodajo ostaja izredno slab, zato razmere v vinogradništvu tudi z letino 2013 ostajajo zaskrbljujoče.

## 2.9.1 Površina vinogradov ter pridelek grozdja in vina na kmetijskih gospodarstvih

|  | 2001           | 2002           | 2003           | 2004           | 2005           | 2006           | 2007           | 2008           | 2009           | 2010           | 2011           | 2012          | 2013           | Indeks<br>2013/12 |
|--|----------------|----------------|----------------|----------------|----------------|----------------|----------------|----------------|----------------|----------------|----------------|---------------|----------------|-------------------|
| <b>Površina vinogradov (ha)</b>          | <b>16.602</b>  | <b>16.602</b>  | <b>16.556</b>  | <b>16.556</b>  | <b>16.428</b>  | <b>16.428</b>  | <b>16.086</b>  | <b>16.086</b>  | <b>16.086</b>  | <b>16.351</b>  | <b>16.351</b>  | <b>16.351</b> | <b>16.085</b>  | <b>98,4</b>       |
| Bele sorte                               | 12.280         | 12.280         | 11.957         | 11.957         | 11.512         | 11.512         | 10.715         | 10.715         | 10.715         | 11.246         | 11.246         | 11.246        | 11.086         | 98,6              |
| Rdeče sorte                              | 4.322          | 4.322          | 4.599          | 4.599          | 4.916          | 4.916          | 5.371          | 5.371          | 5.371          | 5.105          | 5.105          | 5.105         | 4.999          | 97,9              |
| <b>Hektarski pridelek grozdja (t/ha)</b> | <b>6,4</b>     | <b>7,4</b>     | <b>6,3</b>     | <b>8,1</b>     | <b>7,4</b>     | <b>6,4</b>     | <b>7,6</b>     | <b>6,6</b>     | <b>7,0</b>     | <b>6,6</b>     | <b>7,4</b>     | <b>5,6</b>    | <b>6,2</b>     | <b>110,3</b>      |
| Belo                                     | 6,5            | 7,5            | 6,6            | 8,0            | 7,1            | 6,4            | 7,7            | 6,5            | 6,7            | 6,6            | 7,5            | 5,8           | 6,2            | 106,4             |
| Rdeče                                    | 6,3            | 7,1            | 5,5            | 8,5            | 8,0            | 6,6            | 7,5            | 6,7            | 7,7            | 6,8            | 7,2            | 5,3           | 6,4            | 119,6             |
| <b>Pridelek grozdja (t)</b>              | <b>106.633</b> | <b>122.985</b> | <b>104.394</b> | <b>134.792</b> | <b>120.868</b> | <b>105.486</b> | <b>122.543</b> | <b>105.719</b> | <b>112.855</b> | <b>108.541</b> | <b>121.397</b> | <b>92.323</b> | <b>100.177</b> | <b>108,5</b>      |
| Belo                                     | 79.422         | 92.375         | 79.209         | 95.484         | 81.590         | 73.245         | 82.354         | 69.823         | 71.273         | 74.062         | 84.851         | 65.182        | 68.378         | 104,9             |
| Rdeče                                    | 27.211         | 30.610         | 25.185         | 39.308         | 39.278         | 32.240         | 40.189         | 35.896         | 41.582         | 34.479         | 36.546         | 27.141        | 31.799         | 117,2             |
| <b>Vino (000 l)*</b>                     | <b>74.643</b>  | <b>86.090</b>  | <b>73.076</b>  | <b>94.354</b>  | <b>84.607</b>  | <b>73.840</b>  | <b>85.780</b>  | <b>74.003</b>  | <b>78.999</b>  | <b>75.979</b>  | <b>84.978</b>  | <b>64.626</b> | <b>70.124</b>  | <b>108,5</b>      |
| Belo                                     | 55.595         | 64.663         | 55.446         | 66.839         | 57.113         | 51.272         | 57.648         | 48.876         | 49.891         | 51.843         | 59.396         | 45.627        | 47.865         | 104,9             |
| Rdeče                                    | 19.048         | 21.427         | 17.630         | 27.516         | 27.495         | 22.568         | 28.132         | 25.127         | 29.107         | 24.135         | 25.582         | 18.999        | 22.259         | 117,2             |

\* upoštevan faktor 0,7 za preračun iz grozdja v vino

Vir: SURS

## 2.9.2 Vinogradi po vinorodnih deželah

|                         | 2012                     |                  |                        |                        | 2013                     |                  |                        |                        |
|-------------------------|--------------------------|------------------|------------------------|------------------------|--------------------------|------------------|------------------------|------------------------|
|                         | Število<br>vinogradnikov | Površina<br>(ha) | Število trsov<br>(000) | Število trsov<br>na ha | Število<br>vinogradnikov | Površina<br>(ha) | Število trsov<br>(000) | Število trsov<br>na ha |
| <b>Vinogradi skupaj</b> | <b>29.386</b>            | <b>16.014</b>    | <b>59.804</b>          | <b>3.734</b>           | <b>30.023</b>            | <b>15.945</b>    | <b>60.037</b>          | <b>3.765</b>           |
| <b>Podravje</b>         | <b>13.504</b>            | <b>6.819</b>     | <b>26.656</b>          | <b>3.909</b>           | <b>13.626</b>            | <b>6.728</b>     | <b>26.518</b>          | <b>3.942</b>           |
| Štajerska Slovenija     | 10.744                   | 6.248            | 23.937                 | 3.831                  | 10.909                   | 6.167            | 23.847                 | 3.867                  |
| Prekmurje               | 2.760                    | 571              | 2.719                  | 4.763                  | 2.717                    | 561              | 2.671                  | 4.760                  |
| <b>Posavje</b>          | <b>10.740</b>            | <b>2.718</b>     | <b>11.497</b>          | <b>4.230</b>           | <b>11.040</b>            | <b>2.749</b>     | <b>11.656</b>          | <b>4.241</b>           |
| Bela krajina            | 1.545                    | 373              | 1.566                  | 4.195                  | 1.585                    | 375              | 1.571                  | 4.190                  |
| Dolenjska               | 7.052                    | 1.495            | 6.650                  | 4.449                  | 7.247                    | 1.505            | 6.734                  | 4.473                  |
| Bizeljsko Sremič        | 2.143                    | 850              | 3.281                  | 3.860                  | 2.208                    | 868              | 3.351                  | 3.861                  |
| <b>Primorska</b>        | <b>5.142</b>             | <b>6.477</b>     | <b>21.651</b>          | <b>3.343</b>           | <b>5.357</b>             | <b>6.469</b>     | <b>21.863</b>          | <b>3.380</b>           |
| Goriška brda            | 787                      | 1.844            | 6.537                  | 3.545                  | 764                      | 1.829            | 6.547                  | 3.580                  |
| Vipavska dolina         | 1.909                    | 2.249            | 7.475                  | 3.324                  | 1.957                    | 2.243            | 7.573                  | 3.376                  |
| Kras                    | 840                      | 607              | 1.908                  | 3.141                  | 829                      | 600              | 1.903                  | 3.172                  |
| Slovenska Istra         | 1.606                    | 1.777            | 5.731                  | 3.226                  | 1.807                    | 1.797            | 5.839                  | 3.250                  |

Vir: MKO (RPGV)

### 2.9.3 Prijavljen pridelek grozdja in vina po vinorodnih deželah

|                     | Grozdje (000 kg) |               |               |              | Indeks<br>2013/12 | Grozdje (kg/ha) |              |              |               | Indeks<br>2013/12 | Vino (000 l)  |              |              |              | Indeks<br>2013/12 | Vino (l/ha)  |      |      |         | Indeks<br>2013/12 |
|---------------------|------------------|---------------|---------------|--------------|-------------------|-----------------|--------------|--------------|---------------|-------------------|---------------|--------------|--------------|--------------|-------------------|--------------|------|------|---------|-------------------|
|                     | 2011             | 2012          | 2013          | 2013/12      |                   | 2011            | 2012         | 2013         | 2013/12       |                   | 2011          | 2012         | 2013         | 2013/12      |                   | 2011         | 2012 | 2013 | 2013/12 |                   |
| <b>Skupaj</b>       | <b>83.576</b>    | <b>66.250</b> | <b>74.033</b> | <b>111,7</b> | <b>5.223</b>      | <b>4.137</b>    | <b>4.643</b> | <b>112,2</b> | <b>57.138</b> | <b>44.263</b>     | <b>49.922</b> | <b>112,8</b> | <b>3.570</b> | <b>2.764</b> | <b>3.131</b>      | <b>113,3</b> |      |      |         |                   |
| <b>Podravje</b>     | <b>37.014</b>    | <b>29.919</b> | <b>30.531</b> | <b>102,0</b> | <b>5.423</b>      | <b>4.388</b>    | <b>4.538</b> | <b>103,4</b> | <b>25.646</b> | <b>20.116</b>     | <b>20.644</b> | <b>102,6</b> | <b>3.758</b> | <b>2.950</b> | <b>3.068</b>      | <b>104,0</b> |      |      |         |                   |
| Štajerska Slovenija | 33.631           | 27.477        | 27.741        | 101,0        | 5.374             | 4.398           | 4.499        | 102,3        | 23.350        | 18.480            | 18.740        | 101,4        | 3.731        | 2.958        | 3.039             | 102,7        |      |      |         |                   |
| Prekmurje           | 3.383            | 2.442         | 2.790         | 114,3        | 5.972             | 4.277           | 4.972        | 116,2        | 2.296         | 1.636             | 1.903         | 116,3        | 4.054        | 2.866        | 3.392             | 118,4        |      |      |         |                   |
| <b>Posavje</b>      | <b>12.701</b>    | <b>11.859</b> | <b>13.953</b> | <b>117,7</b> | <b>4.678</b>      | <b>4.363</b>    | <b>5.076</b> | <b>116,3</b> | <b>9.168</b>  | <b>8.391</b>      | <b>9.909</b>  | <b>118,1</b> | <b>3.377</b> | <b>3.087</b> | <b>3.605</b>      | <b>116,8</b> |      |      |         |                   |
| Bela krajina        | 1.978            | 1.719         | 1.895         | 110,2        | 5.390             | 4.604           | 5.051        | 109,7        | 1.412         | 1.190             | 1.347         | 113,1        | 3.847        | 3.188        | 3.591             | 112,7        |      |      |         |                   |
| Dolenjska           | 8.424            | 7.446         | 8.353         | 112,2        | 5.654             | 4.982           | 5.549        | 111,4        | 6.218         | 5.453             | 6.200         | 113,7        | 4.173        | 3.648        | 4.118             | 112,9        |      |      |         |                   |
| Bizeljsko Sremič    | 2.298            | 2.694         | 3.705         | 137,5        | 2.678             | 3.169           | 4.269        | 134,7        | 1.538         | 1.748             | 2.362         | 135,2        | 1.793        | 2.056        | 2.722             | 132,4        |      |      |         |                   |
| <b>Primorska</b>    | <b>33.862</b>    | <b>24.472</b> | <b>29.549</b> | <b>120,7</b> | <b>5.239</b>      | <b>3.778</b>    | <b>4.568</b> | <b>120,9</b> | <b>22.323</b> | <b>15.755</b>     | <b>19.370</b> | <b>122,9</b> | <b>3.454</b> | <b>2.433</b> | <b>2.994</b>      | <b>123,1</b> |      |      |         |                   |
| Goriška brda        | 10.834           | 8.474         | 9.161         | 108,1        | 5.834             | 4.595           | 5.009        | 109,0        | 7.188         | 5.670             | 6.081         | 107,2        | 3.871        | 3.075        | 3.325             | 108,1        |      |      |         |                   |
| Vipavska dolina     | 11.681           | 7.380         | 9.623         | 130,4        | 5.187             | 3.282           | 4.290        | 130,7        | 7.595         | 4.358             | 6.102         | 140,0        | 3.372        | 1.938        | 2.720             | 140,4        |      |      |         |                   |
| Kras                | 2.534            | 2.237         | 2.099         | 93,8         | 4.182             | 3.683           | 3.499        | 95,0         | 1.808         | 1.585             | 1.508         | 95,1         | 2.983        | 2.610        | 2.513             | 96,3         |      |      |         |                   |
| Slovenska Istra     | 8.813            | 6.380         | 8.667         | 135,8        | 5.042             | 3.592           | 4.824        | 134,3        | 5.733         | 4.141             | 5.679         | 137,1        | 3.280        | 2.331        | 3.161             | 135,6        |      |      |         |                   |

Vir: MKO (RPGV)

### 2.9.4 Odkup grozdja za predelavo in vina ter prodaja vina

|                                 | 2001          | 2002          | 2003          | 2004          | 2005          | 2006          | 2007          | 2008          | 2009          | 2010          | 2011          | 2012          | 2013          | Indeks<br>2013/12 |
|---------------------------------|---------------|---------------|---------------|---------------|---------------|---------------|---------------|---------------|---------------|---------------|---------------|---------------|---------------|-------------------|
| <b>Grozdje skupaj (t)</b>       | <b>31.341</b> | <b>30.352</b> | <b>27.580</b> | <b>35.425</b> | <b>33.442</b> | <b>24.953</b> | <b>33.234</b> | <b>27.415</b> | <b>25.150</b> | <b>20.486</b> | <b>20.813</b> | <b>15.615</b> | <b>15.233</b> | <b>97,6</b>       |
| - belo                          | 21.801        | 22.583        | 22.197        | 24.936        | 18.792        | 16.626        | 22.782        | 18.229        | 16.828        | 13.825        | 14.138        | 11.069        | 11.457        | 103,5             |
| - rdeče                         | 9.540         | 7.769         | 5.383         | 10.489        | 14.650        | 8.327         | 10.452        | 9.185         | 8.322         | 6.661         | 6.675         | 4.546         | 3.776         | 83,1              |
| <b>Vino skupaj (000 l)</b>      | <b>13.468</b> | <b>16.766</b> | <b>16.524</b> | <b>15.090</b> | <b>14.850</b> | <b>14.909</b> | <b>12.874</b> | <b>12.391</b> | <b>13.412</b> | <b>13.499</b> | <b>10.892</b> | <b>10.791</b> | <b>15.528</b> | <b>143,9</b>      |
| - belo, namizno in deželno      | 802           | 1.160         | 2.524         | 1.035         | 1.396         | 1.272         | 893           | 579           | 979           | 679           | 333           | 1.047         | 885           | 84,5              |
| - belo, kakovostno in vrhunsko  | 9.815         | 11.891        | 10.585        | 10.710        | 9.892         | 9.893         | 8.593         | 8.639         | 8.974         | 10.218        | 8.143         | 7.599         | 11.471        | 151,0             |
| - rdeče, namizno in deželno     | 359           | 724           | 587           | 560           | 945           | 891           | 702           | 662           | 290           | 328           | 236           | 468           | 575           | 122,9             |
| - rdeče, kakovostno in vrhunsko | 2.493         | 2.991         | 2.828         | 2.786         | 2.617         | 2.854         | 2.687         | 2.511         | 3.169         | 2.274         | 2.180         | 1.678         | 2.597         | 154,8             |
| <b>Vino skupaj (000 l)*</b>     | :             | :             | :             | :             | :             | <b>29.457</b> | <b>28.648</b> | <b>26.167</b> | <b>26.352</b> | <b>27.242</b> | <b>24.350</b> | <b>23.511</b> | <b>27.102</b> | <b>115,3</b>      |
| - belo, namizno in deželno      | :             | :             | :             | :             | :             | 5.180         | 4.431         | 4.449         | 3.679         | 4.265         | 2.814         | 3.532         | 3.718         | 105,3             |
| - belo, kakovostno in vrhunsko  | :             | :             | :             | :             | :             | 604           | 964           | 1.339         | 1.341         | 3.129         | 1.655         | 2.137         | 1.463         | 68,4              |
| - rdeče, namizno in deželno     | :             | :             | :             | :             | :             | 16.437        | 15.872        | 13.898        | 13.258        | 12.992        | 12.934        | 12.179        | 15.686        | 128,8             |
| - rdeče, kakovostno in vrhunsko | :             | :             | :             | :             | :             | 7.236         | 7.382         | 6.482         | 8.074         | 6.855         | 6.947         | 5.662         | 6.235         | 110,1             |

\* ARSKTRP (vino s SGP prodano v Sloveniji in na trgih EU)

Vir: SURS, ARSKTRP, preračuni KIS

## 2.9.5 Izvoz in uvoz vina glede na kakovost in barvo

|                        | 2001          | 2002          | 2003         | 2004         | 2005         | 2006         | 2007         | 2008         | 2009         | 2010         | 2011         | 2012         | 2013*        | Indeks<br>2013/12 |
|------------------------|---------------|---------------|--------------|--------------|--------------|--------------|--------------|--------------|--------------|--------------|--------------|--------------|--------------|-------------------|
| <b>IZVOZ (000 l)</b>   |               |               |              |              |              |              |              |              |              |              |              |              |              |                   |
| <b>Vino skupaj</b>     | <b>13.321</b> | <b>11.188</b> | <b>5.972</b> | <b>4.922</b> | <b>4.091</b> | <b>5.291</b> | <b>4.316</b> | <b>5.129</b> | <b>6.199</b> | <b>5.227</b> | <b>5.472</b> | <b>4.682</b> | <b>7.873</b> | <b>168,2</b>      |
| - belo                 | 11.921        | 9.436         | 4.392        | 3.531        | 2.832        | 4.232        | 3.104        | 3.986        | 3.279        | 3.636        | 3.329        | 3.535        | 6.877        | 194,5             |
| - rdeče                | 1.400         | 1.751         | 1.580        | 1.392        | 1.260        | 1.059        | 1.212        | 1.143        | 2.920        | 1.591        | 2.143        | 1.147        | 996          | 86,8              |
| <b>Kakovostno vino</b> | <b>12.950</b> | <b>11.128</b> | <b>5.689</b> | <b>4.556</b> | <b>3.795</b> | <b>4.649</b> | <b>3.339</b> | <b>3.731</b> | <b>3.445</b> | :            | :            | :            | :            |                   |
| - belo                 | 11.842        | 9.380         | 4.162        | 3.327        | 2.673        | 4.012        | 2.622        | 3.030        | 2.173        | :            | :            | :            | :            |                   |
| - rdeče                | 1.108         | 1.748         | 1.527        | 1.229        | 1.123        | 637          | 716          | 702          | 1.273        | :            | :            | :            | :            |                   |
| <b>Namizno vino</b>    | <b>322</b>    | <b>8</b>      | <b>195</b>   | <b>285</b>   | <b>177</b>   | <b>508</b>   | <b>849</b>   | <b>1.288</b> | <b>2.667</b> | :            | :            | :            | :            |                   |
| - belo                 | 30            | 5             | 141          | 123          | 41           | 87           | 362          | 851          | 1.020        | :            | :            | :            | :            |                   |
| - rdeče                | 292           | 3             | 53           | 162          | 136          | 422          | 487          | 437          | 1.648        | :            | :            | :            | :            |                   |
| <b>Drugo**</b>         | <b>50</b>     | <b>51</b>     | <b>89</b>    | <b>81</b>    | <b>119</b>   | <b>133</b>   | <b>129</b>   | <b>98</b>    | <b>87</b>    | :            | :            | :            | :            |                   |
| - belo                 | 49            | 51            | 89           | 80           | 118          | 133          | 119          | 98           | 86           | :            | :            | :            | :            |                   |
| - rdeče                | 0             | 0             | 0            | 0            | 1            | 0            | 9            | 0            | 0            | :            | :            | :            | :            |                   |
| <b>UVOZ (000 l)</b>    |               |               |              |              |              |              |              |              |              |              |              |              |              |                   |
| <b>Vino skupaj</b>     | <b>5.598</b>  | <b>3.430</b>  | <b>4.805</b> | <b>3.891</b> | <b>2.803</b> | <b>6.498</b> | <b>6.624</b> | <b>6.757</b> | <b>6.415</b> | <b>7.116</b> | <b>9.868</b> | <b>8.685</b> | <b>9.282</b> | <b>106,9</b>      |
| - belo                 | 2.142         | 359           | 1.117        | 334          | 278          | 2.185        | 2.384        | 2.991        | 3.163        | 3.881        | 6.192        | 4.631        | 5.082        | 109,7             |
| - rdeče                | 3.456         | 3.071         | 3.689        | 3.558        | 2.525        | 4.313        | 4.239        | 3.766        | 3.253        | 3.234        | 3.676        | 4.054        | 4.200        | 103,6             |
| <b>Kakovostno vino</b> | <b>674</b>    | <b>822</b>    | <b>641</b>   | <b>1.302</b> | <b>103</b>   | <b>581</b>   | <b>1.108</b> | <b>813</b>   | <b>621</b>   | :            | :            | :            | :            |                   |
| - belo                 | 93            | 78            | 74           | 78           | 30           | 256          | 265          | 222          | 141          | :            | :            | :            | :            |                   |
| - rdeče                | 581           | 744           | 567          | 1.224        | 73           | 326          | 843          | 591          | 480          | :            | :            | :            | :            |                   |
| <b>Namizno vino</b>    | <b>4.678</b>  | <b>2.403</b>  | <b>3.937</b> | <b>2.412</b> | <b>2.581</b> | <b>5.631</b> | <b>5.070</b> | <b>5.349</b> | <b>4.986</b> | :            | :            | :            | :            |                   |
| - belo                 | 1.807         | 79            | 817          | 90           | 132          | 1.697        | 1.758        | 2.213        | 2.309        | :            | :            | :            | :            |                   |
| - rdeče                | 2.871         | 2.324         | 3.121        | 2.322        | 2.448        | 3.933        | 3.312        | 3.136        | 2.676        | :            | :            | :            | :            |                   |
| <b>Drugo**</b>         | <b>246</b>    | <b>206</b>    | <b>227</b>   | <b>177</b>   | <b>119</b>   | <b>286</b>   | <b>446</b>   | <b>595</b>   | <b>808</b>   | :            | :            | :            | :            |                   |
| - belo                 | 242           | 203           | 226          | 166          | 115          | 232          | 362          | 556          | 712          | :            | :            | :            | :            |                   |
| - rdeče                | 4             | 3             | 1            | 11           | 4            | 54           | 84           | 39           | 96           | :            | :            | :            | :            |                   |

\* začasni podatki

\*\* peneča vina (razen kakovostnih), biser in gazirana vina

Vir: SURS, preračuni KIS

## 2.9.6 Odkupne cene grozdja za predelavo in vina

|                                 | 2001         | 2002         | 2003         | 2004         | 2005         | 2006         | 2007         | 2008         | 2009         | 2010         | 2011         | 2012         | 2013         | Indeks<br>2013/12 |
|---------------------------------|--------------|--------------|--------------|--------------|--------------|--------------|--------------|--------------|--------------|--------------|--------------|--------------|--------------|-------------------|
| <b>EUR/ kg, l</b>               |              |              |              |              |              |              |              |              |              |              |              |              |              |                   |
| <b>Grozdje (kg)</b>             | <b>0,374</b> | <b>0,411</b> | <b>0,392</b> | <b>0,395</b> | <b>0,400</b> | <b>0,491</b> | <b>0,446</b> | <b>0,439</b> | <b>0,461</b> | <b>0,445</b> | <b>0,426</b> | <b>0,475</b> | <b>0,461</b> | <b>97,2</b>       |
| - belo                          | 0,326        | 0,379        | 0,360        | 0,356        | 0,348        | 0,439        | 0,399        | 0,402        | 0,440        | 0,440        | 0,428        | 0,487        | 0,480        | 98,5              |
| - rdeče                         | 0,485        | 0,504        | 0,524        | 0,486        | 0,466        | 0,596        | 0,550        | 0,512        | 0,502        | 0,456        | 0,422        | 0,445        | 0,406        | 91,2              |
| <b>Vino (l)</b>                 | <b>1,725</b> | <b>1,657</b> | <b>1,539</b> | <b>1,611</b> | <b>1,616</b> | <b>1,749</b> | <b>2,030</b> | <b>2,161</b> | <b>1,986</b> | <b>2,161</b> | <b>2,374</b> | <b>2,244</b> | <b>1,912</b> | <b>85,2</b>       |
| - belo, namizno in deželno      | 1,049        | 0,806        | 0,724        | 0,674        | 0,752        | 0,774        | 0,803        | 0,766        | 0,761        | 0,721        | 1,003        | 0,957        | 1,132        | 118,2             |
| - belo, kakovostno in vrhunsko  | 1,651        | 1,654        | 1,598        | 1,560        | 1,593        | 1,788        | 2,089        | 2,205        | 2,078        | 2,198        | 2,417        | 2,396        | 1,867        | 77,9              |
| - rdeče, namizno in deželno     | 0,896        | 0,739        | 0,718        | 0,728        | 1,038        | 0,969        | 0,966        | 0,701        | 0,900        | 0,568        | 0,629        | 1,236        | 1,291        | 104,4             |
| - rdeče, kakovostno in vrhunsko | 2,352        | 2,222        | 2,215        | 2,332        | 2,373        | 2,294        | 2,527        | 2,715        | 2,203        | 2,654        | 2,610        | 2,639        | 2,512        | 95,2              |
| <b>Vino (l)*</b>                | <b>:</b>     | <b>:</b>     | <b>:</b>     | <b>:</b>     | <b>:</b>     | <b>:</b>     | <b>1,604</b> | <b>1,688</b> | <b>1,569</b> | <b>1,904</b> | <b>2,114</b> | <b>2,100</b> | <b>2,285</b> | <b>108,8</b>      |
| - belo, namizno in deželno      | :            | :            | :            | :            | :            | :            | 0,756        | 0,787        | 0,772        | 0,845        | 1,018        | 0,937        | 1,009        | 107,7             |
| - belo, kakovostno in vrhunsko  | :            | :            | :            | :            | :            | :            | 1,127        | 1,098        | 0,981        | 0,817        | 1,059        | 1,223        | 1,366        | 111,7             |
| - rdeče, namizno in deželno     | :            | :            | :            | :            | :            | :            | 1,641        | 1,853        | 1,769        | 2,255        | 2,356        | 2,371        | 2,384        | 100,5             |
| - rdeče, kakovostno in vrhunsko | :            | :            | :            | :            | :            | :            | 2,097        | 2,073        | 1,701        | 2,394        | 2,360        | 2,576        | 3,012        | 116,9             |

\* ARSKTRP

Vir: SURS, ARSKTRP, preračuni KIS

## 2.10 Suhe stročnice

### 2.10.1 Kmetijska gospodarstva s pridelavo suhih stročnic; 2000-2010

|  | Stročnice skupaj |       |             |             |             | Fižol za zrnje |       |        |        |       | Krmni grah |      |       |       |      |
|--|------------------|-------|-------------|-------------|-------------|----------------|-------|--------|--------|-------|------------|------|-------|-------|------|
|  | 2000             | 2003  | 2005        | 2007        | 2010        | 2000           | 2003  | 2005   | 2007   | 2010  | 2000       | 2003 | 2005  | 2007  | 2010 |
| Število kmetijskih gospodarstev          | :                | 9.937 | 12.968      | 12.310      | 9.727       | :              | 9.564 | 12.122 | 10.904 | 9.250 | :          | 413  | 971   | 1.531 | 486  |
| - delež v vseh KMG (%)                   | :                | 12,9  | 16,8        | 16,3        | 13,0        | :              | 12,4  | 15,7   | 14,5   | 12,4  | :          | 0,5  | 1,3   | 2,0   | 0,7  |
| Osnovna površina (ha)                    | :                | 723   | 2.009       | 2.343       | 886         | :              | 351   | 451    | 356    | 289   | :          | 364  | 1.513 | 1.970 | 513  |
| - delež na njivah in vrtovih (%)         | :                | 0,4   | 1,1         | 1,3         | 0,5         | :              | 0,2   | 0,3    | 0,2    | 0,2   | :          | 0,2  | 0,9   | 1,1   | 0,3  |
| Osnovna površina/KMG (ha)                | :                | 0,07  | 0,15        | 0,19        | 0,09        | :              | 0,04  | 0,04   | 0,03   | 0,03  | :          | 0,88 | 1,56  | 1,29  | 1,06 |
| <b>Osnovna površina/KMG (ha) – EU 27</b> |                  |       | <b>2,82</b> | <b>2,98</b> | <b>4,71</b> |                |       |        |        |       |            |      |       |       |      |
| <b>Osnovna površina/KMG (ha) – EU 15</b> |                  |       | <b>6,57</b> | <b>5,44</b> | <b>7,19</b> |                |       |        |        |       |            |      |       |       |      |

Vir: SURS (Rezultati raziskovanj o strukturi kmetijskih gospodarstev), Eurostat

### 2.10.2 Pridelava suhih stročnic

|                                  | 2001        | 2002         | 2003        | 2004         | 2005         | 2006          | 2007         | 2008         | 2009         | 2010         | 2011         | 2012         | 2013        | Indeks<br>2013/12 |
|----------------------------------|-------------|--------------|-------------|--------------|--------------|---------------|--------------|--------------|--------------|--------------|--------------|--------------|-------------|-------------------|
| <b>POVRŠINA (ha)</b>             |             |              |             |              |              |               |              |              |              |              |              |              |             |                   |
| <b>Suhe stročnice skupaj</b>     | <b>362</b>  | <b>512</b>   | <b>723</b>  | <b>770</b>   | <b>2.009</b> | <b>3.905</b>  | <b>2.337</b> | <b>1.578</b> | <b>1.030</b> | <b>886</b>   | <b>1.134</b> | <b>748</b>   | <b>706</b>  | <b>94,4</b>       |
| Od tega: krmni grah              | 39          | 204          | 364         | 418          | 1.513        | 3.342         | 1.970        | 1.211        | 648          | 513          | 621          | 370          | 224         | 60,5              |
| fižol za zrnje                   | 323         | 308          | 351         | 351          | 451          | 448           | 355          | 355          | 355          | 289          | 289          | 289          | 416         | 143,9             |
| <b>HEKTARSKI PRIDELEK (t/ha)</b> |             |              |             |              |              |               |              |              |              |              |              |              |             |                   |
| <b>Suhe stročnice skupaj</b>     | <b>1,83</b> | <b>2,48</b>  | <b>1,15</b> | <b>2,58</b>  | <b>2,81</b>  | <b>2,68</b>   | <b>2,57</b>  | <b>2,69</b>  | <b>2,03</b>  | <b>2,17</b>  | <b>2,89</b>  | <b>2,04</b>  | <b>1,33</b> | <b>65,2</b>       |
| Od tega: krmni grah              | 2,92        | 3,41         | 1,67        | 2,89         | 3,03         | 2,98          | 2,74         | 3,14         | 2,19         | 2,28         | 2,64         | 2,19         | 1,86        | 84,6              |
| fižol za zrnje                   | 1,70        | 1,87         | 0,63        | 2,21         | 2,13         | 0,94          | 1,61         | 1,17         | 1,77         | 1,81         | 1,93         | 1,31         | 0,90        | 68,2              |
| <b>PRIDELEK (t)</b>              |             |              |             |              |              |               |              |              |              |              |              |              |             |                   |
| <b>Suhe stročnice skupaj</b>     | <b>663</b>  | <b>1.271</b> | <b>833</b>  | <b>1.986</b> | <b>5.640</b> | <b>10.475</b> | <b>6.005</b> | <b>4.248</b> | <b>2.089</b> | <b>1.921</b> | <b>3.281</b> | <b>1.527</b> | <b>939</b>  | <b>61,5</b>       |
| Od tega: krmni grah              | 114         | 695          | 609         | 1.208        | 4.581        | 9.944         | 5.393        | 3.800        | 1.420        | 1.171        | 1.639        | 812          | 416         | 51,2              |
| fižol za zrnje                   | 549         | 576          | 222         | 776          | 959          | 422           | 570          | 414          | 627          | 522          | 558          | 380          | 373         | 98,2              |

Vir: SURS

### 2.10.3 Prodaja suhih stročnic

|   | 2001         | 2002         | 2003        | 2004        | 2005        | 2006        | 2007        | 2008        | 2009         | 2010        | 2011        | 2012        | 2013        | Indeks<br>2013/12 |
|---|--------------|--------------|-------------|-------------|-------------|-------------|-------------|-------------|--------------|-------------|-------------|-------------|-------------|-------------------|
| <b>ODKUP IN PRODAJA NA TRŽNICAH (t)</b> |              |              |             |             |             |             |             |             |              |             |             |             |             |                   |
| <b>Fižol skupaj</b>                     | <b>157,9</b> | <b>123,7</b> | <b>84,0</b> | <b>75,1</b> | <b>77,1</b> | <b>88,9</b> | <b>92,5</b> | <b>78,5</b> | <b>138,1</b> | <b>90,1</b> | <b>65,8</b> | <b>71,4</b> | <b>46,7</b> | <b>65,4</b>       |
| - odkup                                 | 3,1          | 11,4         | 8,9         | 0,0         | 0,9         | 2,3         | 0,8         | 2,1         | 1,7          | 5,3         | 1,4         | 1,4         | 0,5         | 37,4              |
| - prodaja na tržnicah                   | 154,7        | 112,3        | 75,1        | 75,1        | 76,2        | 86,6        | 91,7        | 76,4        | 136,5        | 84,8        | 64,4        | 70,0        | 46,2        | 66,0              |

Vir: SURS

## 2.11 Seme

### 2.11.1 Pridelava semena krmnih rastlin ter vrtnin

|                               | 2001  | 2002  | 2003  | 2004  | 2005  | 2006  | 2007  | 2008 | 2009 | 2010  | 2011  | 2012  | 2013 | Indeks<br>2013/12 |
|-------------------------------|-------|-------|-------|-------|-------|-------|-------|------|------|-------|-------|-------|------|-------------------|
| <b>POTRJENA POVRŠINA (ha)</b> |       |       |       |       |       |       |       |      |      |       |       |       |      |                   |
| Detelje in lucerna            | 26    | 18    | 11    | 39    | 30    | 84    | 90    | 70   | 73   | 39    | 24    | 13    | 14   | 103,3             |
| Trave                         | 195   | 231   | 145   | 103   | 70    | 69    | 76    | 61   | 87   | 74    | 86    | 82    | 44   | 53,2              |
| Druge krmne rastline          | 86    | 36    | 330   | 163   | 96    | 86    | 89    | 46   | 41   | 53    | 60    | 60    | 29   | 48,0              |
| Vrtnine*                      | 3,81  | 3,76  | 2,91  | 12,35 | 3,01  | 1,65  | 0,66  | 0,70 | 0,72 | 1,02  | 0,27  | 0,75  | 0,81 | 108,0             |
| <b>POTRJENI PRIDELEK (t)</b>  |       |       |       |       |       |       |       |      |      |       |       |       |      |                   |
| Detelje in lucerna            | 11,4  | 6,8   | 4,9   | 22,9  | 16,5  | 35,7  | 25,3  | 36,9 | 40,1 | 28,0  | 19,4  | 7,8   | 4,1  | 53,0              |
| Trave                         | 165,4 | 167,9 | 112,2 | 101,9 | 53,5  | 82,3  | 72,5  | 58,1 | 83,8 | 77,4  | 94,7  | 94,5  | 46,2 | 48,9              |
| Druge krmne rastline          | 69,2  | 28,9  | 245,7 | 251,7 | 179,2 | 162,0 | 198,2 | 62,5 | 75,4 | 125,7 | 123,9 | 117,5 | 52,9 | 45,1              |
| Vrtnine**                     | 1,32  | 1,24  | 0,70  | 0,65  | 0,48  | 0,46  | 0,08  | 0,09 | 0,14 | 0,21  | 0,12  | 0,35  | 0,27 | 77,2              |

\*\* brez fižola, graha, čebulčka, česna

Vir: KIS (Služba za uradno potrjevanje semenskega in sadilnega materiala kmetijskih rastlin)

### 3 ŽIVALSKI PROIZVODI

#### 3.1 Meso govedi

Prireja mesa govedi je poleg prireje mleka najpomembnejša proizvodna usmeritev slovenskega kmetijstva. K bruto vrednosti proizvodnje prirast govedi v zadnjih letih prispeva okoli 13%, k vrednosti živinoreje pa okoli 28% (v letu 2013 27%).

V govedoreji v zadnjem desetletju potekajo dokaj intenzivne strukturne spremembe, ki so se izrazile predvsem v zmanjševanju števila gospodarstev, ki redijo govedo in povečevanju povprečnega staleža živali na gospodarstvo. Po podatkih popisa kmetijstva se je v Sloveniji v letu 2010 z govedorejo ukvarjalo nekaj več kot 36 tisoč gospodarstev. Njihovo število se je v primerjavi z letom 2007 zmanjšalo za 12%, v primerjavi z letom 2000 pa za več kot tretjino. V letu 2010 se je z govedorejo ukvarjala le še slaba polovica vseh kmetijskih gospodarstev. Povprečna velikost črede je v letu 2010 znašala 13,1 glave na gospodarstvo, kar je 13% več kot v letu 2007 in skoraj polovico več kot v letu 2000.

Skupno število govedi v Sloveniji je od leta 2001 razmeroma stabilno. Po podatkih statistike so kmetijska gospodarstva konec leta 2013 redila 461 tisoč glav govedi, kar je podobno kot leta 2012. Od tega je nekaj manj kot 166 tisoč krav, kar je za odstotek manj kot v letu prej. Razlog zmanjšanja skupnega števila krav je po podatkih statistike predvsem v zmanjšanju števila krav molznic (-1%), za pol odstotka pa se je zmanjšalo tudi število drugih krav. Nasprotno od krav je bilo v letu 2013 po podatkih statistike več plemenskih telic (+10%). Od goveda, starejšega od dveh let, je poleg plemenskih telic v letu 2013 opazno precejšnje povečanje bikov in volov za pitanje, pri čemer je število poraslo nazaj na raven povprečja petletnega obdobja 2008-2012. Pri ostalih kategorijah goveda, starejšega od dveh let, pa je bilo v letu 2013 manj živali kot v letu prej.

Ob podobnem številu živali kot v letu 2012 se je po trenutno začasnih podatkih statistike prirast govedi v letu 2013 zmanjšal na slabih 72 tisoč ton (-8%).

Slika 25: Število in prirast govedi; 2001-2013

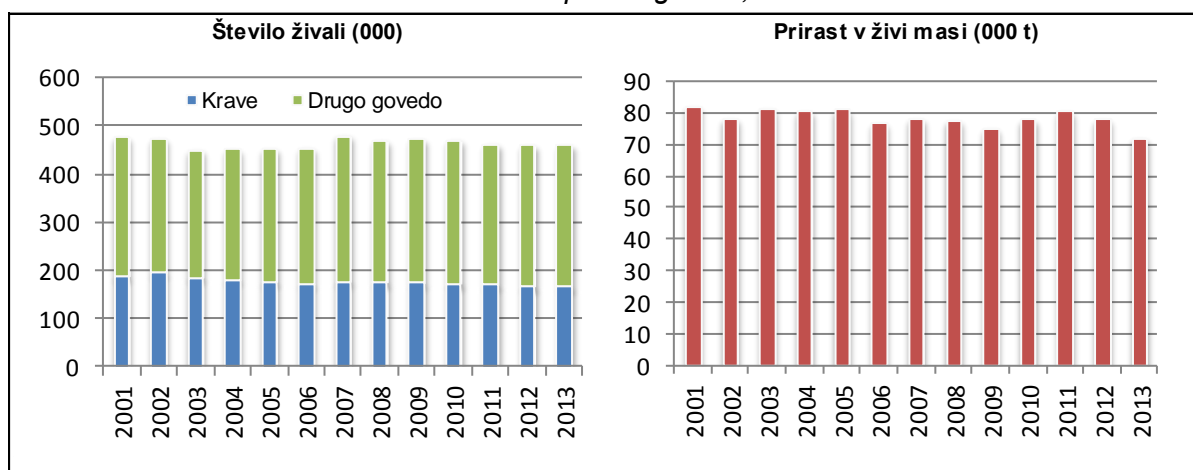

Vir: SURS

Podobno kot prirast sta se v primerjavi z letom 2012 zmanjšali tudi domača prireja ter domača poraba govejega mesa. V letu 2013 je bila poraba mesa govedi na prebivalca z 18,6 kg nekoliko manjša od porabe v letu 2012 (18,9 kg) in za kilogram in pol manjša od povprečja obdobja 2008-2012 (20,1 kg).



Slika 26: Prireja in poraba mesa govedu (000 t; ekvivalent klavnih polovic); 2001-2013

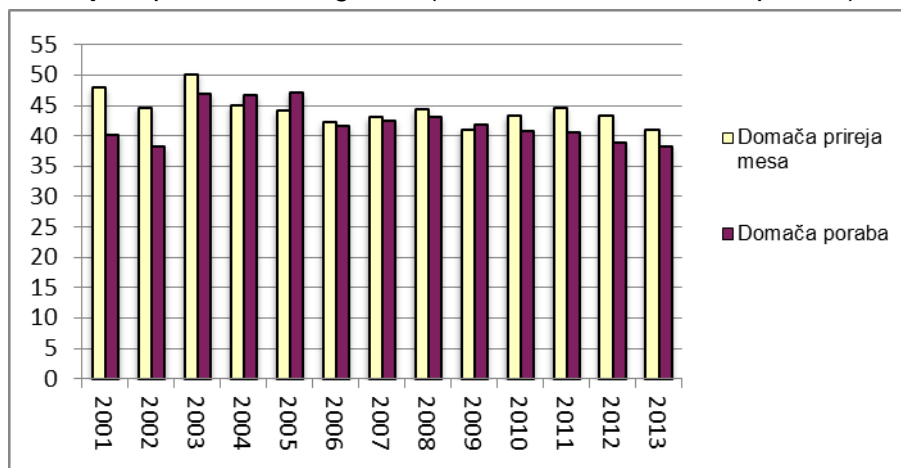

Vir: SURS/KIS

Kljub manjši prireji Slovenija ostaja neto izvoznica mesa govedu s presežkom v zunanji trgovini v višini 2,8 tisoč ton (leta 2012 4,2 tisoč ton). Stopnja samooskrbe je v letu 2013 padla za dobre 4 odstotne točke, a z 107% še vedno ostaja nad povprečjem zadnjih petih let (106%).

Obseg zunanje trgovine z govedom se je v letu 2013 že drugo leto zapored zmanjšal, v primerjavi z letom 2012 za 2% in je v ekvivalentu klavnih polovic obsegal 25,7 tisoč ton (leta 2012 26,3 tisoč ton). Ob tem se je izvoz zmanjšal za 6%, medtem ko se je uvoz povečal za skoraj 4%. Manjši izvoz je predvsem posledica manjšega izvoza živih živali (-7%), ki v strukturi celotnega izvoza predstavlja najpomembnejšo kategorijo (82% v letu 2013). Ob tem se je v primerjavi z letom 2012 zmanjšal tudi izvoz mesa (-6%), medtem ko je bil izvoz izdelkov, ki v strukturi izvoza zavzemajo 3%, večji za 12%.

Tudi uvoz živih živali v letu 2013 se je v primerjavi z letom prej zmanjšal (-6%), sta se pa povečala uvoz mesa in izdelkov (+7% oziroma +6%). Uvoz mesa in izdelkov v povprečju zajema približno 75% celotnega uvoza, zaradi česar je kljub manjšemu uvozu živih živali skupni uvoz v letu 2013 večji kot v letu prej.

Priglednica 20: Uvoz in izvoz govedu (t; ekvivalent klavnih polovic); 2009-2013

|                      | Uvoz          |               |               |               |               | Izvoz         |               |               |               |               |
|----------------------|---------------|---------------|---------------|---------------|---------------|---------------|---------------|---------------|---------------|---------------|
|                      | 2009          | 2010          | 2011          | 2012          | 2013*         | 2009          | 2010          | 2011          | 2012          | 2013*         |
| Žive živali          | 2.979         | 2.988         | 2.829         | 2.746         | 2.589         | 8.406         | 10.607        | 11.646        | 12.644        | 11.747        |
| Meso                 | 8.175         | 7.840         | 7.980         | 7.207         | 7.723         | 2.510         | 3.642         | 3.916         | 2.212         | 2.081         |
| Izdelki              | 868           | 925           | 1.149         | 1.079         | 1.140         | 148           | 181           | 349           | 388           | 435           |
| <b>Govedo skupaj</b> | <b>12.022</b> | <b>11.753</b> | <b>11.958</b> | <b>11.032</b> | <b>11.453</b> | <b>11.064</b> | <b>14.431</b> | <b>15.911</b> | <b>15.243</b> | <b>14.262</b> |

\* začasni podatki

Vir: SURS, preračuni KIS

Po vstopu v EU je obseg zunanje trgovine z govedom močno porasel, ob tem pa so opazne tudi precejšnje spremembe v strukturi, zlasti pri izvozu. Izvoz se je preusmeril od izvoza mesa k neposrednemu izvozu živih živali, torej od izvoza proizvodov z višjo dodano vrednostjo k izvozu osnovnih proizvodov oziroma surovin. Ravno nasprotno so bile smeri sprememb pri uvozu, ki se je preusmeril od živih živali k mesu in izdelkom. V letu 2013 v strukturi izvoza v primerjavi z letom 2012 ni prišlo do večjih sprememb, medtem ko se je v strukturi uvoza delež živih živali nekoliko zmanjšal, delež mesa pa povečal.

Slika 27: Struktura uvoza in izvoza govedi (ekvivalent klavnih polovic); 2001-2013

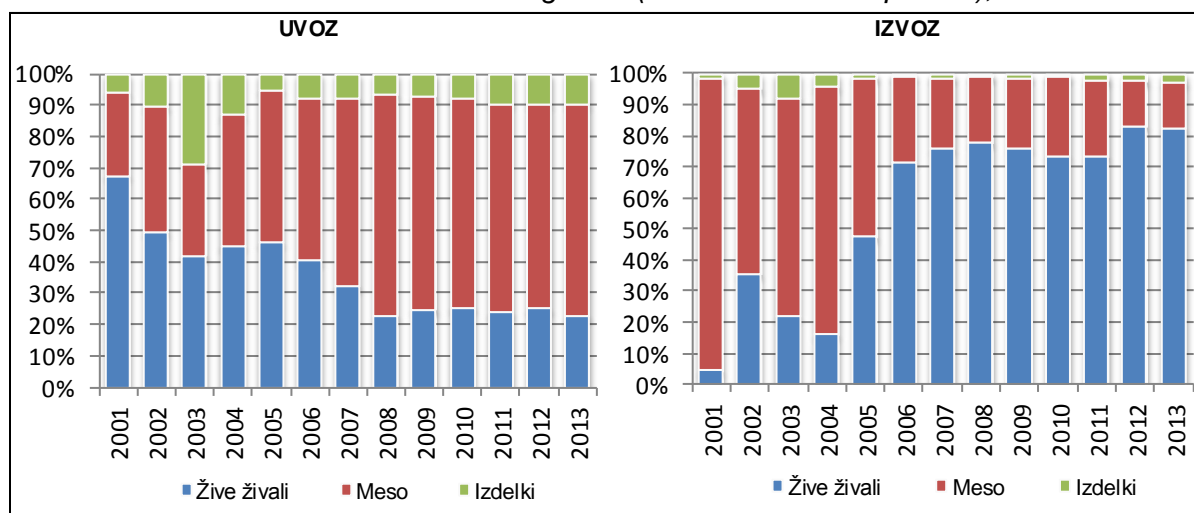

Vir: SURS, preračuni KIS

Odkupne cene govedi za zakol pri nas v splošnem sledijo gibanju cen na evropskem trgu. Cene goveda za zakol so bile na agregatni ravni po podatkih statistike v letu 2013 za 3% nižje kot v letu 2012. Padec odkupnih cen glede na cene v letu 2013 je zabeležen pri večini kategorij goveda za zakol, za 3% višji odkupni ceni kot v letu 2012 sta bili le pri kategoriji klavnih telet in telic za zakol starosti do 30 mesecev, skoraj nespremenjena pa je ostala cena pri volih starih do 30 mesecev. Cene v kategoriji mlade pitane govede (v živi masi) so se glede na leto prej v povprečju znižale za slabe 3%, so pa kljub zmanjšanju še vedno za več kot 10% višje od povprečnih cen petletnega obdobja 2008-2012 (biki do 24 mesecev +11%, telice do 30 mesecev +17% in voli do 30 mesecev +16%).

Slika 28: Odkupne cene klavne govede v Sloveniji in primerjava tržnih cen bikov (A-R3) s povprečjem EU

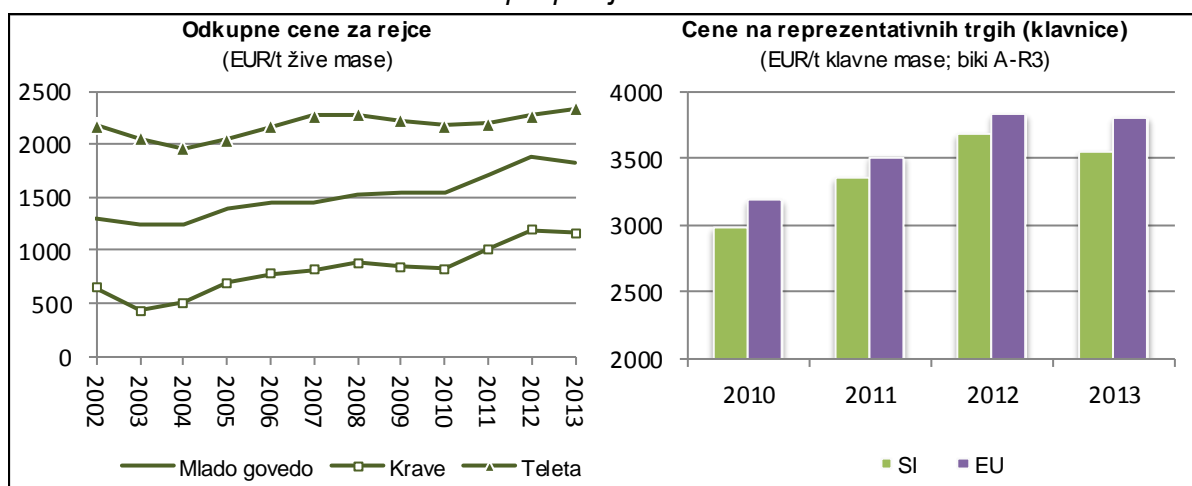

Vir: SURS, Evropska komisija, preračuni KIS

Zaradi podobnega gibanja cen govede kot v EU, je v zadnjih letih tudi razmerje do povprečnih cen v EU razmeroma stabilno. Pri bikih do 24 mesecev, ki so najpomembnejša kategorija klavne govede pri nas, tržne cene za standardno kakovost (R3) v zadnjih letih dosegajo okoli 95% povprečja EU (v letu 2013 93%), pri telicah pa okoli 85% (v letu 2013 80%). Največje odstopanje cen navzdol je še vedno pri kravah za zakol, čeprav so pri nas cene te kategorije od leta 2010 dalje rasle hitreje kot v EU. Cene krav za zakol so v letu 2013 v Sloveniji dosegle slabih 79% povprečne cene EU (v letu 2012 81%, v letu 2011 78%).

Po tržni ceni bikov, telic in krav se Slovenija znotraj EU že nekaj let uvršča nekje na sredino. Višjo ceno ima večina starih članic, precej nižjo pa druge nove članice EU.

Slika 29: Tržne cene bikov do 24 mesecev (A-R3) po državah EU v letih 2012 in 2013

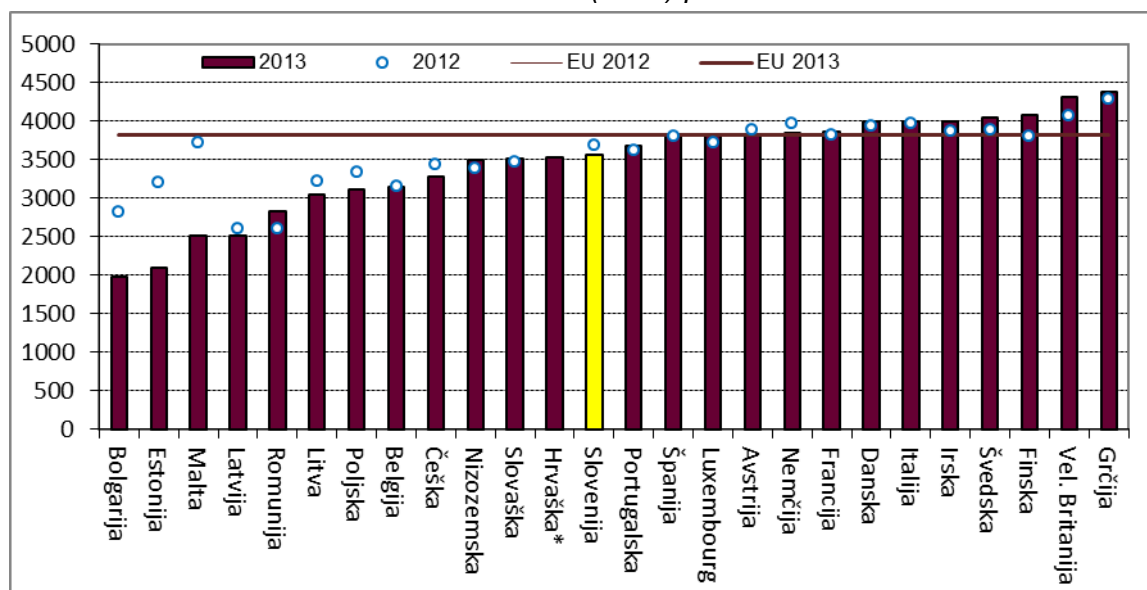

\* povprečje od vstopa  
Vir: Evropska komisija

Pomemben ukrep za dopolnjevanje dohodkov rejcev so bila tudi v letu 2013 neposredna plačila, čeprav se je z uveljavitvijo reforme skupne kmetijske politike v letu 2007 obseg proizvodno vezanih plačil v govedoreji močno zmanjšal, tako po številu, kot po vrednosti. V obdobju 2007-2011 je proizvodno vezano ostalo le 65% posebne premije za bike in vole ter plačilo za ekstenzivno rejo ženskih goved. Del plačil v sektorju govedoreje se je preoblikoval v individualni (zgodovinski) dodatek, preostala plačila pa so bila vključena v regionalno enotno plačilo na površino.

Preglednica 21: Neposredna plačila za govedo; 2007-2013

|  | 2007    | 2008   | 2009   | 2010   | 2011   | 2012   | 2013   |
|--|---------|--------|--------|--------|--------|--------|--------|
| <b>Plačila na glavo (EUR/žival)</b>                |         |        |        |        |        |        |        |
| Premija za bike                                    | 136,5   | 136,5  | 136,5  | 136,5  | 136,5  | -      | -      |
| Premija za vole                                    | 97,5    | 97,5   | 97,5   | 97,5   | 97,5   | -      | -      |
| Klavna premija za odraslo govedo                   | -       | -      | -      | -      | -      | -      | -      |
| Klavna premija za teleta                           | -       | -      | -      | -      | -      | -      | -      |
| Dodatno plačilo (odraslo govedo)                   | -       | -      | -      | -      | -      | -      | -      |
| Premija za krave dojlje                            | -       | -      | -      | -      | -      | -      | -      |
| Dodatna premija za krave dojlje                    | -       | -      | -      | -      | -      | -      | -      |
| Premija za ekstenzivno rejo                        | -       | -      | -      | -      | -      | -      | -      |
| Dodatno plačilo za ekstenzivno rejo ženskih goved* | 161,0   | 193,2  | 182,3  | 133,4  | 133,5  | 151,8  | 126,1  |
| <b>Regionalno enotno plačilo (EUR/ha)</b>          |         |        |        |        |        |        |        |
| - njive  | 332,00  | 332,00 | 332,00 | 332,00 | 332,00 | 332,00 | 338,15 |
| - trajno travinje                                  | 108,700 | 108,70 | 108,70 | 108,70 | 108,70 | 108,70 | 114,85 |
| <b>Individualni zgodovinski dodatek (EUR/ha)</b>   |         |        |        |        |        |        |        |
| - za govedorejo                                    | **      | **     | **     | **     | **     | **     | **     |
| - za živinorejo na travinju                        | -       | -      | -      | ***    | ***    | ***    | ***    |
| - za bike in vole                                  | -       | -      | -      | -      | -      | ****   | ****   |

\* višina odvisna od števila zahtevkov

\*\* 30% polne višine vseh premij za govedo glede na uveljavljene pravice v letu 2006, preračunano na plačilne pravice

\*\*\* izračunano iz nacionalne ovojnice (5,8 milijona EUR) in števila upravičenih hektarov travinja glede na stanje v letu 2009 ter preračunano na plačilne pravice

\*\*\*\* vrednost premij za bike in vole glede na odobrena plačila v referenčnem obdobju 2007-2008

Vir: MKO, ARSKTRP

Z letom 2010 se je nato z uveljavitvijo sprememb v okviru vmesnega pregleda skupne kmetijske politike nekoliko zmanjšala ovojnica za proizvodno vezano plačilo za ekstenzivno

rejo ženskih govedi, na novo pa je bila uvedena podpora za ohranitev živinoreje na kmetijskih gospodarstvih s travinjem, ki so jo lahko uveljavljala kmetijska gospodarstva, ki imajo travinje in redijo govedo, konje ali drobnico, izplačuje pa se kot dodatek k plačilnim pravicam posameznega kmetijskega gospodarstva.

Z letom 2012 so bile tudi premije za biko in vole vključene v enotno plačilo v obliki zgodovinskega dodatka, tako da je ostalo proizvodno vezano le še plačilo za ekstenzivno rejo ženskih govedi.

Rejci so od leta 2007 dalje upravičeni tudi do regresa za zavarovanje živali za primer bolezni, ki od leta 2010 znaša 30% zavarovalne premije, uveljavljajo pa lahko tudi pravico do vračila dela trošarine za gorivo, porabljeno v kmetijstvu. Z letom 2009 je bil odstotek vračila trošarine povišan s 50% na 70%.

V letu 2013 so bile ekonomske razmere za pitanje govedi manj ugodne kot leto prej. Modelne ocene kažejo, da je kljub večji vrednosti subvencij zaradi višje vrednosti vračila trošarine za pogonska goriva (+3%) in višji vrednosti stranskega proizvoda-gnoja (+2%), vrednost proizvodnje nižja za slaba 2 odstotka, saj so se odkupne cene znižale za 3%.

Slika 30: Osnovni ekonomski kazalci pri pitanju govedi (indeks; povprečje 2008-2012=100)

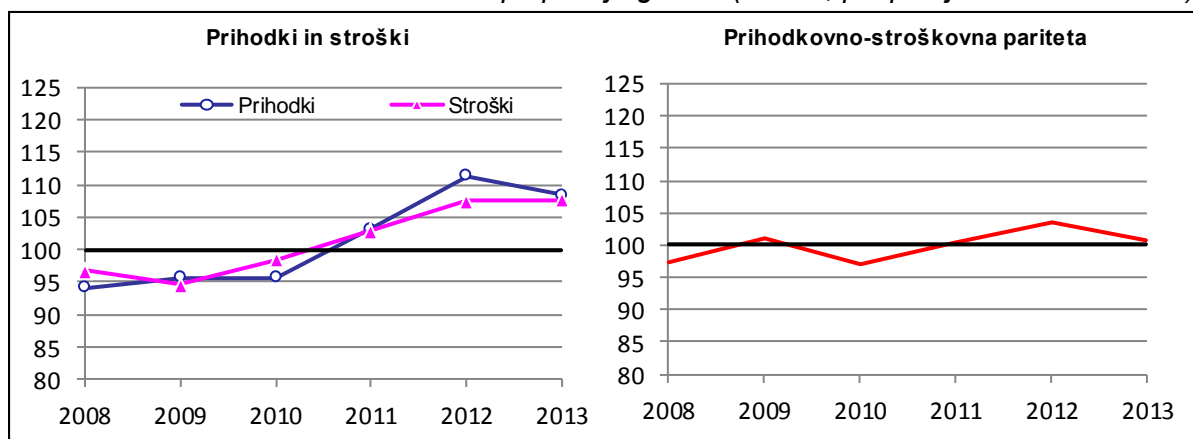

Vir: Modelne kalkulacije KIS

Stroški pitanja govedi so v letu 2013 porasli za pol odstotka v primerjavi z letom 2012, rasli pa so predvsem pod vplivom rasti stroškov krme, stroškov najetih storitev ter rasti stroškov dela in kapitala (+3%). Ob tem so, kot kažejo modelne kalkulacije, stroški materiala in storitev (brez amortizacije in stroškov dela) ostali na ravni iz leta 2012. K temu je predvsem prispevalo zmanjšanje stroška telet za pitanje (-5%), ki je nevtraliziral rast stroškov krme in najetih storitev (+2%).

Kljub majhnemu porastu skupnih stroškov prireje je zaradi padca vrednosti proizvodnje v letu 2013 prihodkovno-stroškovno razmerje manj ugodno kot leto prej, posledično pa so se poslabšali tudi ekonomski rezultati. V letu 2013 doseženi ekonomski rezultati so kljub poslabšanju še vedno malenkost nad povprečjem zadnjega petletnega obdobja (2008-2012).

### 3.1.1 Kmetijska gospodarstva po velikostnih razredih števila govedi

|               | Število gospodarstev |               |               |               |               | Indeks<br>2010/2000 | Struktura (%) |              | Število govedi |                |                |                |                | Indeks<br>2010/2000 | Struktura (%) |              |
|---------------|----------------------|---------------|---------------|---------------|---------------|---------------------|---------------|--------------|----------------|----------------|----------------|----------------|----------------|---------------------|---------------|--------------|
|               | 2000                 | 2003          | 2005          | 2007          | 2010          |                     | 2000          | 2010         | 2000           | 2003           | 2005           | 2007           | 2010           |                     | 2000          | 2010         |
| 1 - 2         | 13.699               | 10.138        | 8.813         | 7.610         | 6.132         | 44,8                | 24,4          | 17,0         | 21.817         | 16.143         | 14.007         | 12.394         | 9.942          | 45,6                | 4,4           | 2,1          |
| 3 - 4         | 11.622               | 8.913         | 8.569         | 7.470         | 6.266         | 53,9                | 20,7          | 17,3         | 40.170         | 30.776         | 29.665         | 26.062         | 21.756         | 54,2                | 8,0           | 4,6          |
| 5 - 9         | 14.791               | 12.418        | 11.468        | 10.787        | 9.343         | 63,2                | 26,4          | 25,9         | 97.899         | 83.698         | 76.179         | 71.935         | 62.705         | 64,1                | 19,6          | 13,3         |
| 10 - 14       | 6.644                | 5.742         | 5.810         | 5.795         | 4.848         | 73,0                | 11,8          | 13,4         | 77.668         | 67.399         | 68.009         | 67.577         | 57.101         | 73,5                | 15,5          | 12,1         |
| 15 - 19       | 3.581                | 3.410         | 3.220         | 2.899         | 2.901         | 81,0                | 6,4           | 8,0          | 59.840         | 56.882         | 53.631         | 48.901         | 48.781         | 81,5                | 12,0          | 10,3         |
| 20 - 29       | 3.334                | 3.171         | 2.920         | 3.032         | 3.030         | 90,9                | 5,9           | 8,4          | 78.523         | 74.891         | 69.488         | 72.408         | 72.004         | 91,7                | 15,7          | 15,2         |
| 30 - 49       | 1.846                | 2.115         | 1.968         | 2.205         | 2.240         | 121,3               | 3,3           | 6,2          | 67.170         | 77.694         | 72.923         | 82.548         | 83.724         | 124,6               | 13,4          | 17,7         |
| 50 - 99       | 502                  | 705           | 754           | 861           | 1.104         | 219,9               | 0,9           | 3,1          | 32.688         | 45.501         | 48.823         | 56.481         | 73.267         | 224,1               | 6,5           | 15,5         |
| >= 100        | 78                   | 124           | 153           | 182           | 255           | 326,9               | 0,1           | 0,7          | 23.771         | 25.347         | 28.499         | 34.056         | 43.053         | 181,1               | 4,8           | 9,1          |
| <b>Skupaj</b> | <b>56.097</b>        | <b>46.736</b> | <b>43.675</b> | <b>40.842</b> | <b>36.119</b> | <b>64,4</b>         | <b>100,0</b>  | <b>100,0</b> | <b>499.546</b> | <b>478.331</b> | <b>461.224</b> | <b>472.363</b> | <b>472.333</b> | <b>94,6</b>         | <b>100,0</b>  | <b>100,0</b> |

Vir: SURS (Rezultati raziskovanj o strukturi kmetijskih gospodarstev)

### 3.1.2 Število govedi konec leta

|                                  | 2001           | 2002           | 2003           | 2004           | 2005           | 2006           | 2007           | 2008           | 2009           | 2010           | 2011           | 2012           | 2013           | Indeks<br>2013/12 |
|----------------------------------|----------------|----------------|----------------|----------------|----------------|----------------|----------------|----------------|----------------|----------------|----------------|----------------|----------------|-------------------|
| <b>GOVEDO skupaj</b>             | <b>477.075</b> | <b>473.242</b> | <b>450.226</b> | <b>451.136</b> | <b>452.517</b> | <b>454.033</b> | <b>479.581</b> | <b>469.983</b> | <b>472.878</b> | <b>470.151</b> | <b>462.300</b> | <b>460.063</b> | <b>460.576</b> | <b>100,1</b>      |
| <b>Mlado govedo do 1 leta</b>    | <b>136.992</b> | <b>138.783</b> | <b>131.143</b> | <b>136.689</b> | <b>135.505</b> | <b>136.617</b> | <b>149.750</b> | <b>145.375</b> | <b>147.338</b> | <b>146.770</b> | <b>146.203</b> | <b>146.560</b> | <b>143.848</b> | <b>98,1</b>       |
| Teleta za zakol, skupaj          | 14.137         | 9.571          | 10.044         | 10.392         | 8.878          | 10.762         | 14.643         | 15.423         | 21.961         | 24.760         | 13.285         | 12.823         | 14.154         | 110,4             |
| - Bikci                          | 8.775          | 5.968          | 6.526          | 7.055          | 5.024          | 6.626          | 8.771          | 9.561          | 14.129         | 16.446         | 8.530          | 7.887          | 7.816          | 99,1              |
| - Teličke                        | 5.362          | 3.603          | 3.518          | 3.337          | 3.854          | 4.136          | 5.872          | 5.862          | 7.832          | 8.314          | 4.755          | 4.936          | 6.338          | 128,4             |
| Teleta za nadaljnjo rejo, skupaj | 122.855        | 129.212        | 121.099        | 126.298        | 126.628        | 125.855        | 135.107        | 129.952        | 125.377        | 122.010        | 132.918        | 133.737        | 129.694        | 97,0              |
| - Bikci                          | 65.078         | 65.429         | 62.924         | 66.032         | 67.933         | 67.036         | 74.024         | 69.169         | 65.978         | 63.583         | 70.569         | 70.462         | 67.728         | 96,1              |
| - Teličke                        | 57.777         | 63.783         | 58.175         | 60.266         | 58.695         | 58.819         | 61.083         | 60.783         | 59.399         | 58.427         | 62.349         | 63.275         | 61.966         | 97,9              |
| <b>Mlado govedo 1 do 2 leti</b>  | <b>127.410</b> | <b>118.068</b> | <b>112.444</b> | <b>111.907</b> | <b>118.980</b> | <b>120.813</b> | <b>124.780</b> | <b>121.925</b> | <b>122.996</b> | <b>122.428</b> | <b>119.055</b> | <b>120.016</b> | <b>122.966</b> | <b>102,5</b>      |
| Plemenske telice, skupaj         | 54.192         | 52.791         | 52.189         | 49.030         | 48.946         | 50.006         | 48.719         | 48.551         | 50.319         | 48.778         | 48.202         | 46.364         | 47.144         | 101,7             |
| - Breje plemenske telice         | 24.401         | 22.092         | 22.111         | 21.000         | 18.925         | 20.794         | 20.199         | 20.930         | 21.787         | 21.005         | 20.899         | 20.372         | 18.885         | 92,7              |
| - Nebreje plemenske telice       | 29.791         | 30.699         | 30.078         | 28.030         | 30.021         | 29.212         | 28.520         | 27.621         | 28.532         | 27.773         | 27.303         | 25.992         | 28.259         | 108,7             |
| Telice za pitanje                | 10.470         | 7.686          | 6.574          | 6.936          | 7.422          | 7.263          | 7.364          | 8.234          | 7.454          | 9.154          | 8.886          | 11.346         | 12.765         | 112,5             |
| Biki, voli                       | 62.749         | 57.591         | 53.681         | 55.941         | 62.612         | 63.544         | 68.697         | 65.140         | 65.223         | 64.496         | 61.967         | 62.306         | 63.057         | 101,2             |
| <b>Govedo nad 2 leti</b>         | <b>212.673</b> | <b>216.391</b> | <b>206.639</b> | <b>202.540</b> | <b>198.032</b> | <b>196.603</b> | <b>205.051</b> | <b>202.683</b> | <b>202.544</b> | <b>200.953</b> | <b>197.042</b> | <b>193.487</b> | <b>193.762</b> | <b>100,1</b>      |
| Plemenske telice, skupaj         | 15.001         | 15.124         | 15.526         | 15.057         | 14.208         | 16.777         | 19.977         | 18.965         | 19.915         | 20.231         | 20.147         | 17.020         | 18.717         | 110,0             |
| - Breje plemenske telice         | 11.448         | 11.867         | 12.036         | 11.791         | 11.228         | 12.822         | 15.025         | 15.565         | 14.950         | 15.662         | 15.090         | 13.155         | 14.281         | 108,6             |
| - Nebreje plemenske telice       | 3.553          | 3.257          | 3.490          | 3.266          | 2.980          | 3.955          | 4.952          | 3.400          | 4.965          | 4.569          | 5.057          | 3.865          | 4.436          | 114,8             |
| Krave, skupaj                    | 188.582        | 194.991        | 185.876        | 182.074        | 177.228        | 173.021        | 177.636        | 175.962        | 174.076        | 173.354        | 170.739        | 167.525        | 165.785        | 99,0              |
| - Krave molznice                 | 135.805        | 139.980        | 130.711        | 134.009        | 120.273        | 112.510        | 116.391        | 113.400        | 113.103        | 109.467        | 109.068        | 111.022        | 109.571        | 98,7              |
| - Druge krave                    | 52.777         | 55.011         | 55.165         | 48.065         | 56.955         | 60.511         | 61.245         | 62.562         | 60.973         | 63.887         | 61.671         | 56.503         | 56.214         | 99,5              |
| Telice za pitanje                | 1.395          | 1.054          | 1.076          | 798            | 1.493          | 973            | 1.106          | 1.677          | 2.237          | 1.501          | 1.050          | 3.730          | 2.135          | 57,2              |
| Biki in voli za pitanje          | 6.575          | 4.338          | 3.251          | 3.862          | 4.050          | 4.860          | 5.270          | 4.676          | 4.441          | 3.967          | 2.770          | 2.269          | 4.690          | 206,7             |
| Plemenski biki                   | 1.120          | 884            | 910            | 749            | 1.053          | 972            | 1.062          | 1.403          | 1.875          | 1.900          | 2.336          | 2.943          | 2.435          | 82,7              |

Vir: SURS

### 3.1.3 Bilanca števila govedi

|                               | 2001    | 2002    | 2003    | 2004    | 2005    | 2006    | 2007    | 2008    | 2009    | 2010    | 2011    | 2012    | 2013*   | Indeks<br>2013/12 |
|-------------------------------|---------|---------|---------|---------|---------|---------|---------|---------|---------|---------|---------|---------|---------|-------------------|
| Število na začetku leta       | 493.670 | 477.075 | 473.242 | 450.226 | 451.136 | 452.517 | 476.492 | 479.581 | 469.983 | 472.878 | 470.151 | 462.300 | 460.063 | 99,5              |
| Skoteno                       | 185.133 | 188.726 | 182.196 | 176.646 | 171.857 | 165.711 | 168.696 | 167.637 | 165.523 | 165.885 | 165.092 | 163.924 | 159.349 | 97,2              |
| Uvoz                          | 14.210  | 10.167  | 10.860  | 19.345  | 25.633  | 27.075  | 24.973  | 19.347  | 24.561  | 23.187  | 22.976  | 23.033  | 18.699  | 81,2              |
| Izvoz                         | 1.183   | 8.605   | 3.649   | 2.198   | 7.784   | 30.509  | 27.559  | 32.780  | 29.978  | 34.970  | 38.065  | 40.823  | 38.136  | 93,4              |
| Skupno število zaklane govede | 196.989 | 176.013 | 194.937 | 175.932 | 171.833 | 144.859 | 135.065 | 131.867 | 126.401 | 124.441 | 125.448 | 117.455 | 109.683 | 93,4              |
| Pogin                         | 17.766  | 18.110  | 17.484  | 16.951  | 16.492  | 15.902  | 27.956  | 31.935  | 30.810  | 32.388  | 32.406  | 30.916  | 29.716  | 96,1              |
| Število na koncu leta         | 477.075 | 473.242 | 450.226 | 451.136 | 452.517 | 454.033 | 479.581 | 469.983 | 472.878 | 470.151 | 462.300 | 460.063 | 460.576 | 100,1             |

\* začasni podatki

Vir: SURS

### 3.1.4 Prirast govede in prireja mesa (000 t)

|   | 2001 | 2002  | 2003  | 2004  | 2005  | 2006  | 2007  | 2008  | 2009  | 2010  | 2011  | 2012  | 2013* | Indeks<br>2013/12 |       |
|---|------|-------|-------|-------|-------|-------|-------|-------|-------|-------|-------|-------|-------|-------------------|-------|
| <b>DOMAČA PRIREJA</b>                   |      |       |       |       |       |       |       |       |       |       |       |       |       |                   |       |
| Prirast govede (živa masa)              |      | 81,7  | 77,8  | 81,0  | 80,2  | 80,6  | 76,5  | 77,8  | 77,2  | 74,7  | 77,6  | 80,2  | 77,7  | 71,7              | 92,3  |
| Domača prireja mesa (klavna masa)       |      | 48,0  | 44,6  | 50,1  | 45,0  | 44,1  | 42,2  | 43,0  | 44,5  | 41,0  | 43,2  | 44,7  | 43,4  | 41,2              | 94,9  |
| <b>SKUPNA PRIREJA</b>                   |      |       |       |       |       |       |       |       |       |       |       |       |       |                   |       |
| Število zaklane govede (000)            |      | 197,0 | 176,0 | 194,9 | 175,9 | 171,8 | 144,9 | 135,1 | 131,9 | 126,4 | 124,4 | 125,4 | 117,5 | 109,7             | 93,4  |
| Povprečna klavna masa (kg/glavo)        |      | 249,3 | 242,6 | 256,0 | 267,7 | 264,2 | 272,0 | 284,3 | 282,1 | 281,6 | 286,9 | 285,4 | 285,2 | 290,8             | 102,0 |
| Vse pridobljeno meso (klavna masa)      |      | 49,1  | 42,7  | 49,9  | 47,1  | 45,4  | 39,4  | 38,4  | 37,2  | 35,6  | 35,7  | 35,8  | 33,5  | 31,9              | 95,2  |
| Zakol v klavnicah (klavna masa)         |      | 39,2  | 40,5  | 43,1  | 40,1  | 37,4  | 37,9  | 38,1  | 37,2  | 35,6  | 35,7  | 35,8  | 33,5  | 31,9              | 95,2  |
| - delež od vsega pridobljenega mesa (%) |      | 79,8  | 94,8  | 86,4  | 85,1  | 82,4  | 96,2  | 99,2  | 100,0 | 100,0 | 100,0 | 100,0 | 100,0 | 100,0             |       |

\* začasni podatki

Vir: SURS

### 3.1.5 Bilanca proizvodnje in porabe mesa govedi (t, ekvivalent klavne mase)

|                                    | 2001         | 2002         | 2003         | 2004        | 2005        | 2006         | 2007         | 2008         | 2009        | 2010         | 2011         | 2012         | 2013*        | Indeks<br>2013/12 |
|------------------------------------|--------------|--------------|--------------|-------------|-------------|--------------|--------------|--------------|-------------|--------------|--------------|--------------|--------------|-------------------|
| Domača prireja mesa                | 47.969       | 44.722       | 50.172       | 45.026      | 44.102      | 42.211       | 43.105       | 44.451       | 41.028      | 43.320       | 44.617       | 43.398       | 41.057       | 94,6              |
| Uvoz živih živali (v klavni masi)  | 1.566        | 987          | 955          | 2.768       | 3.672       | 3.282        | 3.289        | 2.487        | 2.979       | 2.988        | 2.829        | 2.746        | 2.589        | 94,3              |
| Izvoz živih živali (v klavni masi) | 435          | 3.009        | 1.226        | 694         | 2.374       | 6.093        | 7.993        | 9.738        | 8.406       | 10.607       | 11.646       | 12.644       | 11.747       | 92,9              |
| Vse pridobljeno meso               | 49.100       | 42.700       | 49.900       | 47.100      | 45.400      | 39.400       | 38.400       | 37.200       | 35.600      | 35.700       | 35.800       | 33.500       | 31.900       | 95,2              |
| Začetne zaloge mesa in izdelkov    | 365          | 393          | 425          | 302         | 460         | 309          | 552          | 775          | 487         | 632          | 408          | 396          | 661          | 167,0             |
| Uvoz mesa in izdelkov              | 756          | 1.009        | 1.317        | 3.377       | 4.305       | 4.890        | 6.930        | 8.437        | 9.043       | 8.765        | 9.129        | 8.286        | 8.864        | 107,0             |
| - I stopnja predelave (meso)       | 614          | 796          | 665          | 2.555       | 3.889       | 4.232        | 6.143        | 7.697        | 8.175       | 7.840        | 7.980        | 7.207        | 7.723        | 107,2             |
| - II stopnja predelave (izdelki)   | 142          | 213          | 652          | 822         | 416         | 659          | 787          | 740          | 868         | 925          | 1.149        | 1.079        | 1.140        | 105,7             |
| Izvoz mesa in izdelkov             | 9.540        | 5.435        | 4.305        | 3.643       | 2.630       | 2.438        | 2.549        | 2.793        | 2.657       | 3.823        | 4.265        | 2.599        | 2.516        | 96,8              |
| - I stopnja predelave (meso)       | 9.406        | 5.027        | 3.876        | 3.453       | 2.563       | 2.358        | 2.399        | 2.657        | 2.510       | 3.642        | 3.916        | 2.212        | 2.081        | 94,1              |
| - II stopnja predelave (izdelki)   | 134          | 407          | 429          | 190         | 67          | 81           | 150          | 136          | 148         | 181          | 349          | 388          | 435          | 112,2             |
| Končne zaloge mesa in izdelkov     | 393          | 425          | 302          | 460         | 309         | 552          | 775          | 487          | 632         | 408          | 396          | 661          | 575          | 87,0              |
| Domača poraba                      | 40.289       | 38.242       | 47.035       | 46.676      | 47.226      | 41.609       | 42.558       | 43.131       | 41.840      | 40.866       | 40.676       | 38.921       | 38.334       | 98,5              |
| <b>Poraba na prebivalca (kg)</b>   | <b>20,2</b>  | <b>19,2</b>  | <b>23,6</b>  | <b>23,4</b> | <b>23,6</b> | <b>20,7</b>  | <b>21,1</b>  | <b>21,3</b>  | <b>20,5</b> | <b>19,9</b>  | <b>19,8</b>  | <b>18,9</b>  | <b>18,6</b>  | <b>98,4</b>       |
| <b>Stopnja samooskrbe (%)</b>      | <b>119,1</b> | <b>116,9</b> | <b>106,7</b> | <b>96,5</b> | <b>93,4</b> | <b>101,4</b> | <b>101,3</b> | <b>103,1</b> | <b>98,1</b> | <b>106,0</b> | <b>109,7</b> | <b>111,5</b> | <b>107,1</b> |                   |
| <b>Povprečje EU</b>                |              |              |              |             |             |              |              |              |             |              |              |              |              |                   |
| Poraba na prebivalca (kg)          | 18,3         | 19,9         | 20,2         | 18,0        | 17,7        | 16,2         | 16,4         | 16,1         | 15,3        | 15,6         | 15,3         | :            | :            |                   |
| Stopnja samooskrbe (%)             | :            | :            | :            | 97,5        | 96,3        | 96,3         | 95,1         | 97,3         | 96,2        | 98,8         | 102,6        | :            | :            |                   |

\* začasni podatki

Vir: SURS, KIS, Evropska komisija



### 3.1.6 Zakol govedi v klavnicah po kategorijah

|                            | 2001           | 2002           | 2003           | 2004           | 2005           | 2006           | 2007           | 2008           | 2009           | 2010           | 2011           | 2012           | 2013*          | Indeks<br>2013/12 |
|----------------------------|----------------|----------------|----------------|----------------|----------------|----------------|----------------|----------------|----------------|----------------|----------------|----------------|----------------|-------------------|
| <b>ŠTEVILO</b>             |                |                |                |                |                |                |                |                |                |                |                |                |                |                   |
| <b>Govedo skupaj</b>       | <b>140.393</b> | <b>150.749</b> | <b>162.320</b> | <b>151.029</b> | <b>137.618</b> | <b>136.785</b> | <b>128.087</b> | <b>131.533</b> | <b>125.264</b> | <b>124.858</b> | <b>124.447</b> | <b>115.711</b> | <b>110.326</b> | <b>95,3</b>       |
| Teleta (vsa)               | 25.498         | 28.578         | 30.571         | 31.261         | 26.967         | 24.939         | 23.480         | 25.489         | 24.799         | 24.186         | 23.103         | 20.406         | 17.622         | 86,4              |
| Telice                     | 15.449         | 17.181         | 19.990         | 17.734         | 15.574         | 14.839         | 14.605         | 13.177         | 12.774         | 12.782         | 13.756         | 13.475         | 12.050         | 89,4              |
| Biki do 24 mesecev         |                |                | 60.886         | 59.866         | 50.113         | 54.865         | 53.146         | 52.695         | 47.105         | 45.208         | 47.860         | 43.521         | 39.571         | 90,9              |
| Biki nad 24 mesecev        | 3.187          | 13.546         | 12.061         | 11.349         | 19.073         | 19.871         | 16.621         | 20.076         | 20.020         | 21.881         | 17.749         | 16.280         | 20.233         | 124,3             |
| Voli                       | 284            | 678            | 712            | 559            | 522            | 667            | 398            | 649            | 546            | 673            | 774            | 615            | 535            | 87,0              |
| Krave                      | 26.394         | 33.767         | 38.100         | 30.260         | 25.369         | 21.604         | 19.837         | 19.447         | 20.020         | 20.128         | 21.205         | 21.414         | 20.315         | 94,9              |
| <b>MASA TRUPOV (t)</b>     |                |                |                |                |                |                |                |                |                |                |                |                |                |                   |
| <b>Govedo skupaj</b>       | <b>39.159</b>  | <b>40.472</b>  | <b>43.136</b>  | <b>40.079</b>  | <b>37.382</b>  | <b>37.908</b>  | <b>36.203</b>  | <b>36.943</b>  | <b>35.260</b>  | <b>35.772</b>  | <b>35.571</b>  | <b>33.089</b>  | <b>32.104</b>  | <b>97,0</b>       |
| Teleta (vsa)               | 2.008          | 2.290          | 2.454          | 2.529          | 2.229          | 2.173          | 2.089          | 2.276          | 2.339          | 2.388          | 2.310          | 2.084          | 1.827          | 87,6              |
| Telice                     | 4.165          | 4.448          | 4.980          | 4.403          | 3.966          | 3.762          | 3.796          | 3.379          | 3.379          | 3.377          | 3.649          | 3.543          | 3.046          | 86,0              |
| Biki do 24 mesecev         | 24.206         | 19.117         | 20.424         | 20.279         | 17.001         | 18.549         | 18.565         | 18.340         | 16.549         | 16.033         | 16.873         | 15.372         | 13.914         | 90,5              |
| Biki nad 24 mesecev        | 1.274          | 4.854          | 4.272          | 4.045          | 6.922          | 7.225          | 6.112          | 7.347          | 7.217          | 8.060          | 6.482          | 5.919          | 7.523          | 127,1             |
| Voli                       | 86             | 203            | 214            | 169            | 162            | 210            | 125            | 204            | 167            | 214            | 251            | 193            | 169            | 87,6              |
| Krave                      | 7.420          | 9.560          | 10.792         | 8.655          | 7.101          | 5.989          | 5.517          | 5.398          | 5.610          | 5.700          | 6.005          | 5.979          | 5.626          | 94,1              |
| <b>POVPREČNA MASA (kg)</b> |                |                |                |                |                |                |                |                |                |                |                |                |                |                   |
| <b>Govedo skupaj</b>       | <b>278,9</b>   | <b>268,5</b>   | <b>265,8</b>   | <b>265,4</b>   | <b>271,6</b>   | <b>277,1</b>   | <b>282,6</b>   | <b>280,9</b>   | <b>281,5</b>   | <b>286,5</b>   | <b>285,8</b>   | <b>286,0</b>   | <b>291,0</b>   | <b>101,8</b>      |
| Teleta (vsa)               | 78,7           | 80,1           | 80,3           | 80,9           | 82,7           | 87,1           | 88,9           | 89,3           | 94,3           | 98,7           | 100,0          | 102,1          | 103,7          | 101,5             |
| Telice                     | 269,6          | 258,9          | 249,1          | 248,3          | 254,6          | 253,5          | 259,9          | 256,5          | 264,5          | 264,2          | 265,3          | 262,9          | 252,7          | 96,1              |
| Biki do 24 mesecev         | 347,9          | 335,4          | 335,5          | 338,7          | 339,3          | 338,1          | 349,3          | 348,0          | 351,3          | 354,7          | 352,6          | 353,2          | 351,6          | 99,6              |
| Biki nad 24 mesecev        | 399,8          | 358,3          | 354,2          | 356,4          | 362,9          | 363,6          | 367,7          | 365,9          | 360,5          | 368,3          | 365,2          | 363,6          | 371,8          | 102,3             |
| Voli                       | 302,6          | 299,2          | 301,0          | 302,2          | 310,9          | 314,4          | 314,4          | 313,8          | 305,8          | 317,9          | 324,5          | 313,0          | 315,1          | 100,7             |
| Krave                      | 281,1          | 283,1          | 283,3          | 286,0          | 279,9          | 277,2          | 278,1          | 277,6          | 280,2          | 283,2          | 283,2          | 279,2          | 276,9          | 99,2              |

Vir: SURS

### 3.1.7 Cene govedi (EUR/t)

|  | 2001    | 2002    | 2003    | 2004    | 2005    | 2006    | 2007    | 2008    | 2009    | 2010    | 2011    | 2012    | 2013*   | Indeks<br>2013/12 |
|--|---------|---------|---------|---------|---------|---------|---------|---------|---------|---------|---------|---------|---------|-------------------|
| <b>GOVEDO ZA ZAKOL (žive živali)</b>                                   |         |         |         |         |         |         |         |         |         |         |         |         |         |                   |
| Teleta   | 2.233,6 | 2.180,4 | 2.052,0 | 1.966,6 | 2.044,7 | 2.167,3 | 2.270,5 | 2.282,3 | 2.229,3 | 2.182,3 | 2.193,6 | 2.268,5 | 2.334,7 | 102,9             |
| Mlado pitano govedo (vse kategorije)                                   | 1.316,7 | 1.298,1 | 1.251,1 | 1.243,8 | 1.385,7 | 1.441,3 | 1.444,5 | 1.523,8 | 1.549,1 | 1.549,0 | 1.712,7 | 1.878,9 | 1.826,2 | 97,2              |
| Biki do 24 mesecev   | 1.327,5 | 1.312,4 | 1.268,3 | 1.260,3 | 1.403,6 | 1.455,5 | 1.459,4 | 1.537,7 | 1.572,2 | 1.572,1 | 1.740,6 | 1.915,1 | 1.849,9 | 96,6              |
| Biki nad 24 mesecev  | 1.301,0 | 1.234,2 | 1.194,8 | 1.210,3 | 1.374,4 | 1.424,4 | 1.422,0 | 1.489,9 | 1.502,0 | 1.469,2 | 1.654,2 | 1.851,2 | 1.767,0 | 95,4              |
| Telice do 30 mesecev   | 1.201,3 | 1.159,6 | 1.098,2 | 1.096,4 | 1.217,2 | 1.291,2 | 1.290,6 | 1.360,3 | 1.352,4 | 1.362,3 | 1.491,9 | 1.648,4 | 1.698,9 | 103,1             |
| Telice nad 30 mesecev  | 1.115,9 | 1.081,1 | 1.034,1 | 1.032,3 | 1.106,3 | 1.194,5 | 1.260,2 | 1.272,1 | 1.266,1 | 1.259,9 | 1.347,0 | 1.470,5 | 1.426,2 | 97,0              |
| Kastrati (voli) do 30 mesecev  | 1.250,7 | 1.246,0 | 1.158,2 | 1.132,6 | 1.296,2 | 1.366,4 | 1.445,7 | 1.452,6 | 1.458,0 | 1.431,7 | 1.657,9 | 1.796,7 | 1.809,7 | 100,7             |
| Kastrati (voli) nad 30 mesecev   | 1.228,7 | 1.174,2 | 1.182,4 | 1.141,8 | 1.275,5 | 1.071,6 | 1.394,6 | 1.100,5 | 1.394,3 | 1.437,0 | 1.537,8 | 1.494,5 | 1.365,5 | 91,4              |
| Krave  | 728,7   | 651,9   | 434,4   | 510,8   | 698,9   | 780,7   | 816,8   | 886,1   | 844,4   | 830,2   | 1.010,0 | 1.189,7 | 1.165,2 | 97,9              |
| <b>GOVEDO ZA NADALJNJO REJO</b>  |         |         |         |         |         |         |         |         |         |         |         |         |         |                   |
| Teleta za pitanje (vse kategorije)                                     | 2.379,4 | 2.295,5 | 2.245,2 | 2.086,9 | 2.154,2 | 2.446,7 | 2.693,2 | 2.718,9 | 2.645,1 | 2.806,9 | 2.751,9 | 2.977,5 | 2.822,4 | 94,8              |
| Teleta do 1 meseca   | 2.717,9 | 2.261,5 | 2.209,7 | 2.183,7 | 2.236,0 | 2.520,3 | 2.817,3 | 2.728,1 | 2.645,0 | 3.021,0 | 3.221,7 | 3.313,3 | 3.129,2 | 94,4              |
| Teličke do 1 leta  | 2.206,8 | 2.151,3 | 2.050,8 | 1.925,6 | 2.052,9 | 2.209,3 | 2.384,3 | 2.660,8 | 2.418,8 | 2.501,0 | 2.457,1 | 2.737,4 | 2.392,6 | 87,4              |
| Bikci, voliči do 1 leta  | 2.448,3 | 2.380,9 | 2.398,0 | 2.232,9 | 2.229,6 | 2.608,9 | 2.784,4 | 2.737,8 | 2.721,0 | 2.801,8 | 2.710,3 | 2.980,9 | 2.853,3 | 95,7              |
| <b>GOVEDO ZA PLEME</b>   |         |         |         |         |         |         |         |         |         |         |         |         |         |                   |
| Breje plemenske telice, nad 2 leti                                     | 1.955,7 | 2.050,3 | 1.944,6 | 1.808,4 | 1.740,0 | 1.817,7 | 2.098,7 | 2.045,9 | 1.968,9 | 1.885,0 | 2.032,9 | 2.072,7 | 2.106,1 | 101,6             |
| <b>CENE GOVEDI NA REPREZENTATIVNIH TRGIH (klavna masa) - Slovenija</b> |         |         |         |         |         |         |         |         |         |         |         |         |         |                   |
| Biki do 24 mesecev (A-R3)  |         | 2.443,2 | 2.438,2 | 2.403,9 | 2.732,5 | 2.895,9 | 2.903,4 | 3.032,6 | 3.007,0 | 2.987,8 | 3.360,7 | 3.689,7 | 3.557,8 | 96,4              |
| Telice (E-R3)  |         | 2.163,8 | 2.146,5 | 2.209,2 | 2.469,2 | 2.670,5 | 2.676,5 | 2.705,5 | 2.661,8 | 2.722,2 | 3.058,5 | 3.277,2 | 2.220,5 | 67,8              |
| Krave (D-O3)   |         | 1.295,0 | 895,3   | 978,5   | 1.341,1 | 1.557,3 | 1.564,2 | 1.843,7 | 1.696,6 | 1.660,3 | 2.091,9 | 2.505,5 | 1.683,7 | 67,2              |
| <b>CENE GOVEDI NA REPREZENTATIVNIH TRGIH (klavna masa) - EU</b>        |         |         |         |         |         |         |         |         |         |         |         |         |         |                   |
| Biki do 24 mesecev (A-R3)  | 2.316,7 | 2.675,1 | 2.701,8 | 2.688,5 | 2.918,8 | 3.158,2 | 3.014,7 | 3.195,8 | 3.193,8 | 3.195,7 | 3.520,9 | 3.837,3 | 3.815,9 | 99,4              |
| Telice (E-R3)  | 2.565,1 | 2.637,9 | 2.746,4 | 2.780,6 | 2.935,8 | 3.141,8 | 3.144,0 | 3.267,0 | 3.124,8 | 3.162,1 | 3.506,5 | 3.894,4 | 2.766,6 | 71,0              |
| Krave (D-O3)   | 1.670,0 | 1.779,5 | 1.840,9 | 2.006,8 | 2.281,8 | 2.378,0 | 2.298,0 | 2.470,6 | 2.269,6 | 2.311,3 | 2.681,4 | 3.097,7 | 2.144,6 | 69,2              |

Vir: SURS, ARSKTRP, Evropska komisija, preračuni KIS

### 3.1.8 Institucionalne cene in neposredne proračunske podpore za govedo

|   | 2001           | 2002           | 2003           | 2004           | 2005           | 2006           | 2007           | 2008           | 2009           | 2010           | 2011           | 2012           | 2013           |
|---|----------------|----------------|----------------|----------------|----------------|----------------|----------------|----------------|----------------|----------------|----------------|----------------|----------------|
| <b>BAZNA CENA (EUR/t klavne mase)</b>                       | <b>3.163,2</b> | <b>2.113,7</b> | <b>2.188,7</b> | <b>2.224,0</b> | <b>2.224,0</b> | <b>2.224,0</b> | <b>2.224,0</b> | <b>2.224,0</b> | <b>2.224,0</b> | <b>2.224,0</b> | <b>2.224,0</b> | <b>2.224,0</b> | <b>2.224,0</b> |
| <b>NEPOSREDNA PLAČILA (EUR/na glavo)</b>                    |                |                |                |                |                |                |                |                |                |                |                |                |                |
| Klavne prvesnice  | -              | -              | -              | -              | -              | -              | -              | -              | -              | -              | -              | -              | -              |
| Pitana teleta na višjo težo                                 | 92,1           | -              | -              | -              | -              | -              | -              | -              | -              | -              | -              | -              | -              |
| Program Pohorje-beef  | -              | -              | -              | -              | -              | -              | -              | -              | -              | -              | -              | -              | -              |
| Telice za zakol   | 115,1          | -              | -              | -              | -              | -              | -              | -              | -              | -              | -              | -              | -              |
| Klavna premija za odraslo govedo                            | -              | 59,7           | 59,0           | 67,9           | 72,0           | 76,0           | -              | -              | -              | -              | -              | -              | -              |
| Klavna premija za teleta                                    | -              | -              | 36,8           | 42,3           | 44,9           | 47,4           | -              | -              | -              | -              | -              | -              | -              |
| Dodatno plačilo (za odraslo govedo)                         | -              | -              | 21,8           | 22,2           | 22,2           | 23,3           | -              | -              | -              | -              | -              | -              | -              |
| Krave dojilje – osnovna premija                             | 115,1          | 148,1          | 147,6          | 169,7          | 180,0          | 190,0          | -              | -              | -              | -              | -              | -              | -              |
| Krave dojilje – dodatna premija za gorska in kraška območja | -              | -              | -              | -              | -              | -              | -              | -              | -              | -              | -              | -              | -              |
| Krave dojilje – dodatna premija za druga OMD                | -              | -              | -              | -              | -              | -              | -              | -              | -              | -              | -              | -              | -              |
| Krave dojilje – dodatna premija                             | -              | -              | -              | 20,5           | 21,7           | 22,9           | -              | -              | -              | -              | -              | -              | -              |
| Biki – posebna premija                                      | 115,1          | 154,7          | 154,0          | 177,2          | 188,0          | 198,5          | 136,5          | 136,5          | 136,5          | 136,5          | 136,5          | -              | -              |
| Voli – posebna premija                                      | 115,1          | 110,5          | 111,3          | 127,3          | 135,0          | 142,5          | 97,5           | 97,5           | 97,5           | 97,5           | 97,5           | -              | -              |
| Premija za ekstenzivno rejo                                 | -              | -              | 74,0           | 84,8           | 90,0           | 95,0           | -              | -              | -              | -              | -              | -              | -              |
| Dodatno plačilo za ekstenzivno rejo ženskih govedi*         | -              | -              | -              | -              | -              | -              | 161,0          | 193,2          | 182,3          | 133,4          | 133,5          | 151,8          | 126,1          |
| <b>REGIONALNO ENOTNO PLAČILO (EUR/ha)</b>                   |                |                |                |                |                |                |                |                |                |                |                |                |                |
| - njive   | -              | -              | -              | -              | -              | -              | 332,00         | 332,00         | 332,00         | 332,00         | 332,00         | 332,00         | 338,15         |
| - trajno travinje   | -              | -              | -              | -              | -              | -              | 108,70         | 108,70         | 108,70         | 108,70         | 108,70         | 108,70         | 114,85         |
| <b>INDIVIDUALNI ZGODOVINSKI DODATEK (EUR/ha)</b>            |                |                |                |                |                |                |                |                |                |                |                |                |                |
| - za govedorejo   | -              | -              | -              | -              | -              | -              | **             | **             | **             | **             | **             | **             | **             |
| - za živinorejo na travinju                                 | -              | -              | -              | -              | -              | -              | -              | -              | -              | ***            | ***            | ***            | ***            |
| - za bike in vole   | -              | -              | -              | -              | -              | -              | -              | -              | -              | -              | -              | ****           | ****           |

\* višina odvisna od števila zahtevkov

\*\* 30% polne višine vseh premij za govedo glede na uveljavljene pravice v letu 2006, preračunano na plačilne pravice

\*\*\* izračunano iz nacionalne ovojnice (5,8 milijona EUR) in števila upravičenih hektarov travinja glede na stanje v letu 2009 ter preračunano na plačilne pravice

\*\*\*\* vrednost premij za bike in vole glede na odobrena plačila v referenčnem obdobju 2007-2008

Vir: MKO, preračuni KIS

### 3.2 Meso prašičev

Prireja mesa prašičev je v letu 2013 k bruto vrednosti kmetijstva prispevala slabih 5%, k vrednosti živinoreje pa 10%. Oba deleža sta se od leta 2000 več kot razpolovila, kar kaže na nazadovanje panoge v primerjavi z drugimi sektorji kmetijstva. Po letu 2006 je prašičereja izgubila drugo mesto med dejavnostmi priraje mesa (za govedom) in ga prepustila priraji perutninskega mesa.

Podobno kot v sektorju govedoreje tudi v prašičereji potekajo stalne strukturne spremembe. Po podatkih popisa kmetijstva se je v letu 2010 s prašičerejo ukvarjalo 35% kmetijskih gospodarstev, medtem ko je bil ta delež v letu 2000 še preko 50%. V zadnjem medpopisnem obdobju (2007-2010) se je skupno število prašičev zmanjšalo za 30% in število gospodarstev s prašiči za 17%, s tem pa se je zmanjšalo tudi povprečno število živali na gospodarstvo.

V letu 2013 je bil ponovno zabeležen trend zmanjševanja staleža prašičev, ki traja že od leta 2006. Po začasni podatkih statistike je bilo konec leta 2013 v hlevih okoli 288 tisoč prašičev oziroma 3% manj kot v enakem obdobju leta prej oziroma le polovico števila prašičev v letu 2006.

Po začasni podatkih je prirast prašičev znašal 36,3 tisoč ton, kar je za okoli 14% manj kot v letu 2012 in kar 56% manj kot v letu 2006.

Slika 31: Število in prirast prašičev; 2001-2013

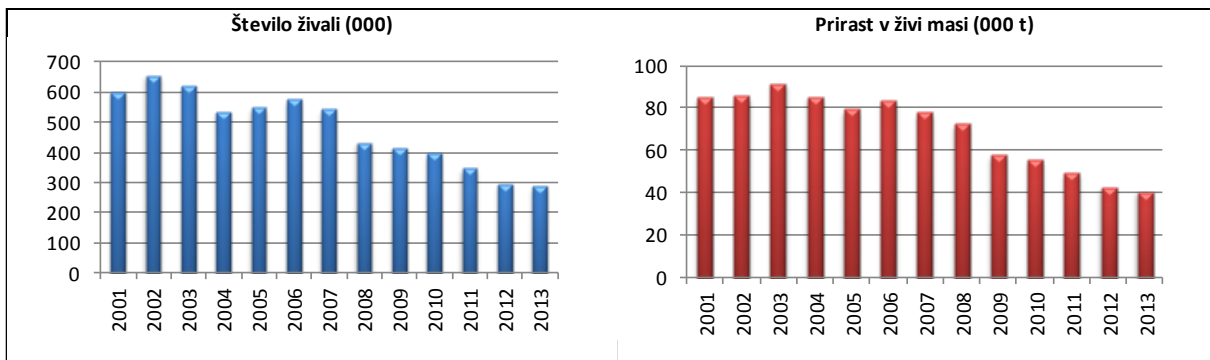

Vir: SURS

Pričakovano z zmanjšanjem staleža prašičev ter zakola (število zaklanih živali in skupna masa trupov sta v primerjavi z letom 2012 manjša za okoli 10%), se je domača priraja prašičjega mesa zmanjšala na 29 tisoč ton (v letu 2012 znašala 36 tisoč ton). Ponovno se je zmanjšala tudi domača poraba, ki je v primerjavi z letom poprej manjša za nekaj več kot 4% in je znašala dobrih 74 tisoč ton oziroma 36 kg na prebivalca (v letu 2012 37,7 kg).

Slika 32: Priraja in poraba mesa prašičev (ekvivalent klavnih polovic); 2001-2013

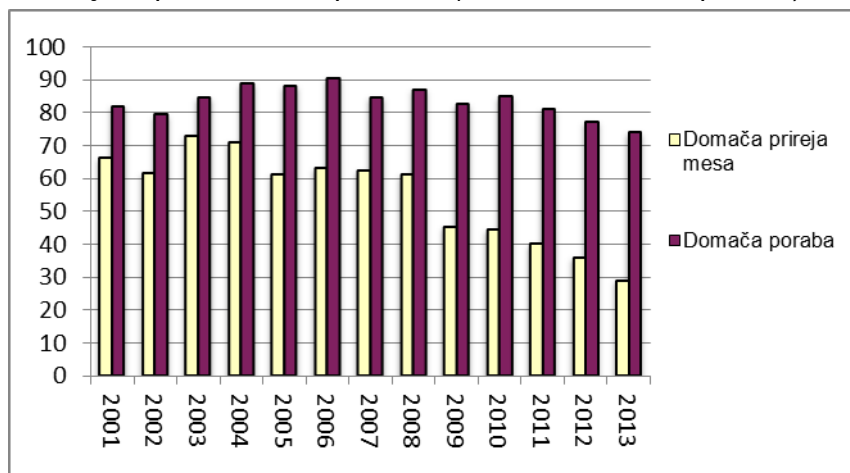

Vir: SURS/KIS

Slovenija je tradicionalni neto uvoznik prašičjega mesa, saj je domača poraba vseskozi večja od domače prireje. Neto uvoz se je po vstopu v EU ob vse manjši domači prireji precej povečal, s tem pa se je zmanjšala stopnja samooskrbe s prašičjim mesom. Zaradi ponovno večjega padca domače prireje od porabe se je stopnja samooskrbe v letu 2013 znižala in prvič padla pod 40%, kar je približno 7 odstotnih točk manj kot v predhodnem letu.

Skupni obseg zunanje trgovine s prašiči (v ekvivalentu klavnih polovic) se je po dveletni zaporedni rasti v letu 2013 zmanjšal na dobrih 69 tisoč ton in je v primerjavi z letom 2012 manjši za dva odstotka. Pri tem se je uvoz povečal za dober odstotek, izvoz pa je bil v primerjavi z letom 2012 manjši za dobrih 15%.

V strukturi uvoza meso prašičev še naprej predstavlja največji delež skupnega uvoza (slabih 90%) in je v letu 2013 ostalo na podobni ravni kot leto prej. Na ravni iz leta poprej je ostal tudi uvoz izdelkov, medtem ko se je uvoz živih živali v primerjavi z letom 2012 rahlo zmanjšal.

*Preglednica 22: Uvoz in izvoz prašičev (t; ekvivalent klavnih polovic); 2009-2013*

|                   | Uvoz          |               |               |               |               | Izvoz         |               |               |               |               |
|-------------------|---------------|---------------|---------------|---------------|---------------|---------------|---------------|---------------|---------------|---------------|
|                   | 2009          | 2010          | 2011          | 2012          | 2013*         | 2009          | 2010          | 2011          | 2012          | 2013*         |
| Žive živali       | 2.116         | 1.742         | 1.766         | 1.674         | 1.566         | 3.365         | 2.041         | 2.954         | 2.086         | 1.141         |
| Meso              | 46.406        | 48.563        | 48.408        | 49.570        | 50.381        | 2.387         | 2.622         | 2.539         | 2.470         | 2.164         |
| Izdelki           | 4.998         | 5.087         | 5.204         | 5.165         | 5.263         | 10.753        | 9.874         | 9.151         | 9.675         | 8.736         |
| <b>Skupaj (t)</b> | <b>53.520</b> | <b>55.392</b> | <b>55.377</b> | <b>56.409</b> | <b>57.210</b> | <b>16.505</b> | <b>14.537</b> | <b>14.644</b> | <b>14.231</b> | <b>12.041</b> |

\* začasni podatki

Vir: SURS, preračuni KIS

V strukturi izvoza predstavlja izvoz izdelkov iz prašičjega mesa največji delež in se po letu 2008 giblje med 60 in 70%, v letu 2013 pa je zgornjo mejo celo presegel in znašal 73%.

Delež mesa in živih živali v izvozu sta si bila v zadnjih letih medsebojno podobna, v letu 2013 pa je prišlo do precejšnjega upada izvoza živih živali v primerjavi z letom poprej (-45%). Tako se je izvoz živih živali zmanjšal na 9% celotnega izvoza (15% v letu 2012), medtem ko je izvoz mesa nekoliko porastel in v letu 2013 v strukturi izvoza znašal 18% (17% v letu 2012).

*Slika 33: Struktura uvoza in izvoza prašičev (ekvivalent klavnih polovic); 2001-2013*

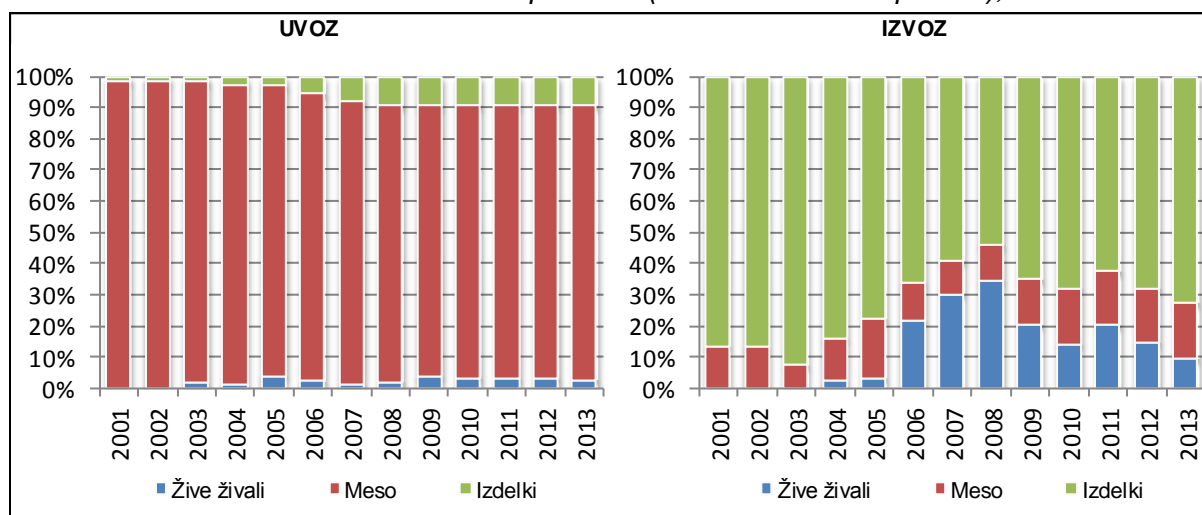

Vir: SURS, preračuni KIS

Cene prašičev se v Sloveniji oblikujejo pod močnim vplivom cen na evropskem trgu, ki med leti ciklično nihajo.

V letu 2013 so se po podatkih Statističnega urada cene posameznih kategorij prašičev (v živi masi) povišale, izjema je le cena prašičkov do 25 kg za zakol, ki se je znižala za slaba 2 odstotka. Najbolj so se povišale cene težkih prašičev (+15%) in pa cene pujskov za pitanje

(+7%). Cene pitanih prašičev (od 25 do 150 kg) so porasle za slaba 2%, med tem ko je cena prašičev kategorije 25-50 kg ostala na podobni ravni kot leto prej.

Nekoliko manjše povišanje odkupnih cen pitanih prašičev prikazujejo tudi podatki o povprečni ceni v reprezentativnih klavninah za kakovostni razred E (v klavni masi) in sicer za slab odstotek, kar pa je manj od porasta cen prašičev (razred E) na ravni EU kot celote (+3%).

Slika 34: Odkupne cene pitanih prašičev za zakol v Sloveniji in primerjava tržnih cen s povprečjem EU

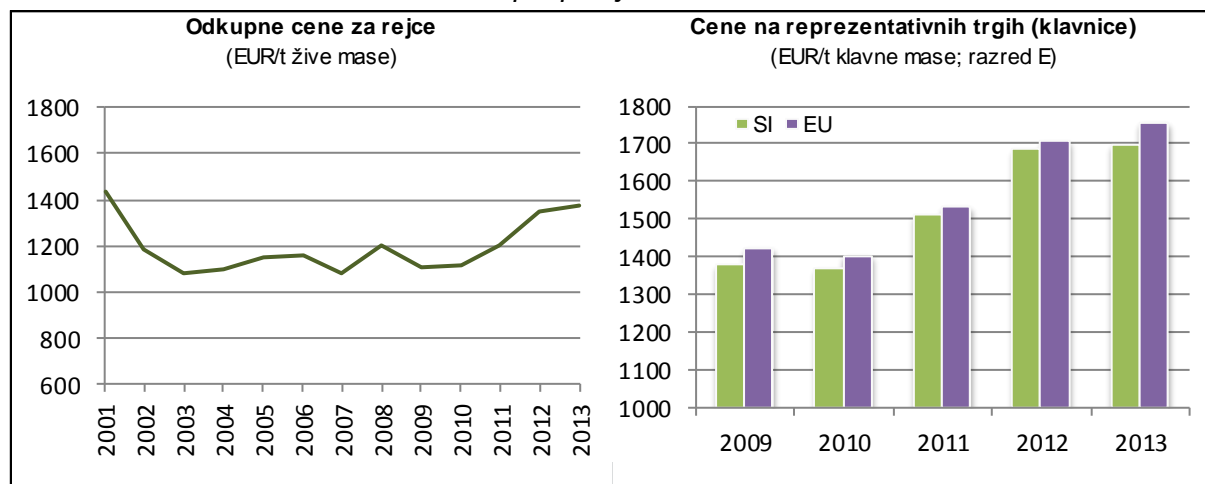

Vir: SURS, Evropska komisija, preračuni KIS

Slovenija se je po vstopu v EU postopoma premaknila iz skupine držav z visokimi cenami prašičev v skupino držav z najnižjimi cenami. V letu 2013 je nižjo ceno kot Slovenija imelo 5 članic EU, cena pri nas pa je bila za dobre 3% pod povprečjem EU 28.

Slika 35: Tržne cene prašičev (razred E) po državah EU v letih 2012 in 2013

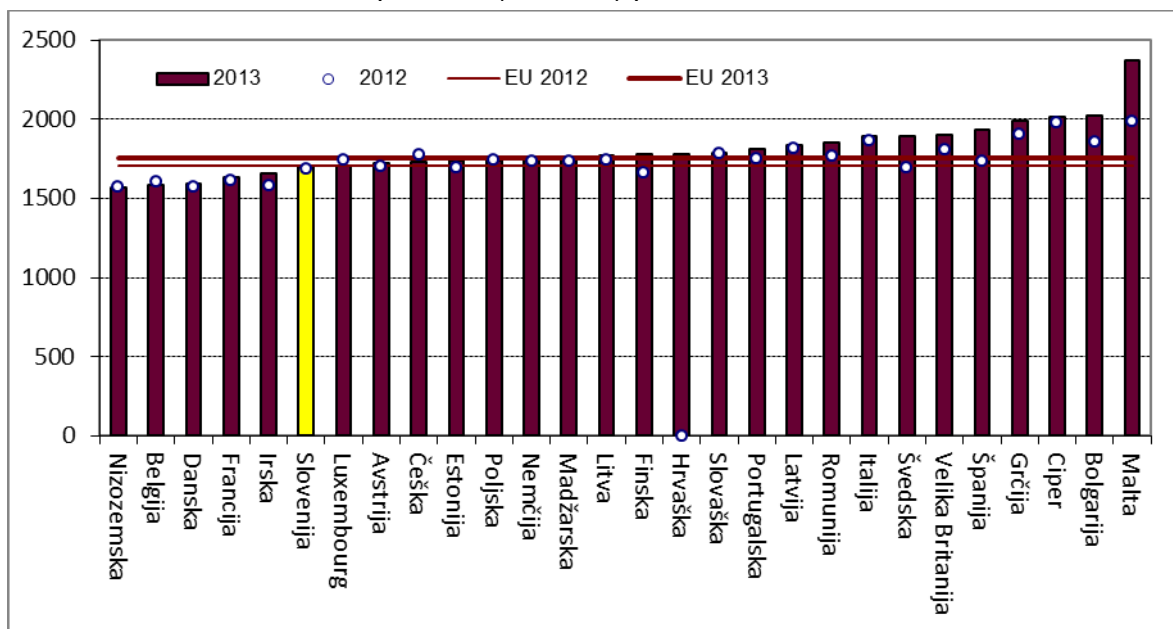

Vir: Evropska komisija

Kmetijska politika za trg prašičjega mesa ne predvideva proizvodno vezanih neposrednih plačil. Ukrep neposrednih podpor rejcem se uporablja le izjemoma. V letu 2008 so zaradi kritičnih razmer, ki jih je povzročil izjemen porast cen žita (in krme) na svetovnem trgu, rejci lahko zaprosili za državno pomoč v obliki plačila na plemensko žival, v letu 2010 pa so bili upravičeni do podpore v obliki plačila na žival (preračunano v glave velike živine) za blažitev poslabšanja ekonomskega položaja. Poleg tega so od leta 2007 dalje rejci upravičeni tudi do

sofinanciranja zavarovanja živali za primer bolezni (30% premije), uveljavljajo pa lahko tudi vračilo dela trošarine za gorivo, porabljeno v kmetijstvu (70%).

Ekonomski položaj prašičerejcev je v zadnjih letih izrazito slab, saj so se dohodki po letu 2006 močno znižali in so med najnižjimi znotraj kmetijskih proizvodnih usmeritev. Modelne ocene za leto 2013 kažejo, da so bile ekonomske razmere za prašičerejo, v primerjavi z nekaj predhodnimi leti, ponovno neugodne (manj neugodne so bile le v letu 2012).

Slika 36: Osnovni ekonomski kazalci pri pitanju prašičev (indeks; povprečje 2008-2012=100)

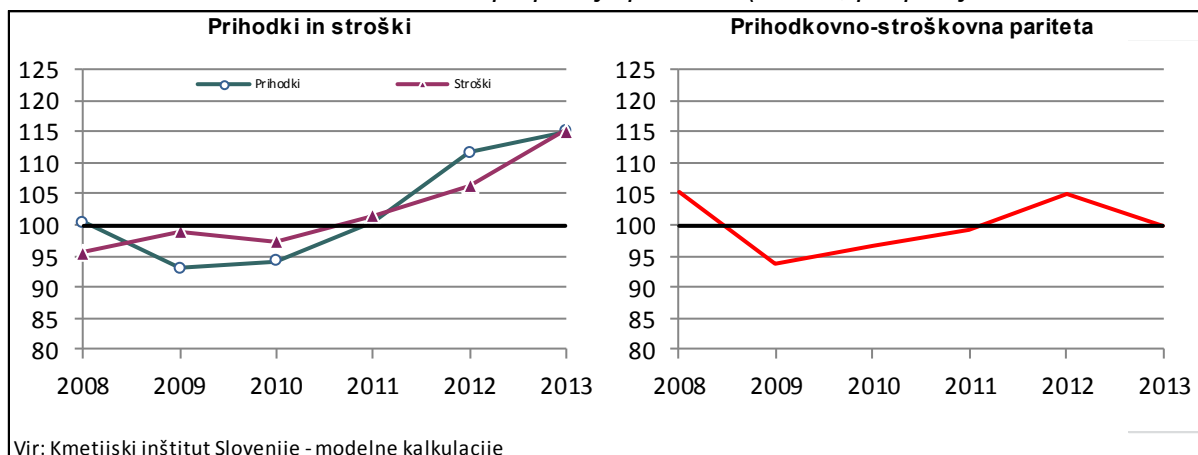

Vir: Kmetijski inštitut Slovenije - modelne kalkulacije

Vir: Modelne kalkulacije KIS

Odkupne cene so v letu 2013 naraščale počasneje od skupnih stroškov prireje, ki so pri kombiniranem tipu reje (rejci pretežni del krme pridelajo sami) v povprečju porasli za slabih 11%. Pri tem so se stroški blaga in storitev povečali za 13%, od tega najbolj strošek pujskov (+24%) in strošek krme pa za 7% (od tega doma pridelana krma za 6%). Podobno kot pri kombiniranem tipu reje so se gibali tudi stroški pri tipu reje, ki temelji pretežno na kupljeni krmi. Pri obeh tipih reje sta se stroškovno-prihodkovni razmerji v primerjavi z letom 2012 poslabšali, dohodkovni položaj teh rej je po modelnih ocenah še vedno izrazito neugoden.

### 3.2.1 Kmetijska gospodarstva po velikostnih razredih števila prašičev

|               | Število gospodarstev |               |               |               |               | Indeks<br>2010/2000 | Struktura (%) |              | Število prašičev |                |                |                |                | Indeks<br>2010/2000 | Struktura (%) |              |
|---------------|----------------------|---------------|---------------|---------------|---------------|---------------------|---------------|--------------|------------------|----------------|----------------|----------------|----------------|---------------------|---------------|--------------|
|               | 2000                 | 2003          | 2005          | 2007          | 2010          |                     | 2000          | 2010         | 2000             | 2003           | 2005           | 2007           | 2010           |                     | 2000          | 2010         |
| 1 - 2         | 16.361               | 12.894        | 13.506        | 12.538        | 10.630        | 65,0                | 36,7          | 40,2         | 28.580           | 22.846         | 23.308         | 22.029         | 18.348         | 64,2                | 4,7           | 4,8          |
| 3 - 4         | 12.992               | 11.918        | 9.856         | 8.851         | 7.342         | 56,5                | 29,1          | 27,8         | 44.950           | 41.517         | 33.910         | 30.579         | 25.173         | 56,0                | 7,5           | 6,6          |
| 5 - 9         | 8.293                | 7.837         | 5.779         | 5.169         | 4.446         | 53,6                | 18,6          | 16,8         | 51.694           | 48.795         | 35.900         | 32.519         | 27.955         | 54,1                | 8,6           | 7,3          |
| 10 - 19       | 3.654                | 3.510         | 2.363         | 2.572         | 1.949         | 53,3                | 8,2           | 7,4          | 49.499           | 47.702         | 31.425         | 34.330         | 25.867         | 52,3                | 8,2           | 6,8          |
| 20 - 49       | 2.081                | 1.891         | 1.391         | 1.342         | 1.143         | 54,9                | 4,7           | 4,3          | 61.434           | 56.788         | 41.701         | 39.327         | 34.403         | 56,0                | 10,2          | 9,0          |
| 50 - 99       | 692                  | 768           | 484           | 508           | 401           | 57,9                | 1,6           | 1,5          | 47.429           | 53.463         | 33.853         | 34.860         | 27.942         | 58,9                | 7,9           | 7,3          |
| 100 - 199     | 356                  | 430           | 371           | 431           | 302           | 84,8                | 0,8           | 1,1          | 48.779           | 58.128         | 50.244         | 61.971         | 42.671         | 87,5                | 8,1           | 11,2         |
| 200 - 399     | 148                  | 172           | 131           | 197           | 151           | 102,0               | 0,3           | 0,6          | 38.733           | 47.727         | 34.536         | 52.666         | 41.428         | 107,0               | 6,4           | 10,8         |
| >=400         | 46                   | 64            | 65            | 81            | 77            | 167,4               | 0,1           | 0,3          | 230.855          | 230.915        | 220.285        | 236.126        | 138.244        | 59,9                | 38,4          | 36,2         |
| <b>Skupaj</b> | <b>44.623</b>        | <b>39.484</b> | <b>33.945</b> | <b>31.690</b> | <b>26.441</b> | <b>59,3</b>         | <b>100,0</b>  | <b>100,0</b> | <b>601.953</b>   | <b>607.881</b> | <b>505.161</b> | <b>544.405</b> | <b>382.031</b> | <b>63,5</b>         | <b>100,0</b>  | <b>100,0</b> |

Vir: SURS (Rezultati raziskovanj o strukturi kmetijskih gospodarstev)

### 3.2.2 Število prašičev

|                             | 2001           | 2002           | 2003           | 2004           | 2005           | 2006           | 2007           | 2008           | 2009           | 2010           | 2011           | 2012           | 2013           | Indeks<br>2013/12 |
|-----------------------------|----------------|----------------|----------------|----------------|----------------|----------------|----------------|----------------|----------------|----------------|----------------|----------------|----------------|-------------------|
| <b>PRAŠIČI skupaj</b>       | <b>599.895</b> | <b>655.665</b> | <b>620.506</b> | <b>533.998</b> | <b>547.432</b> | <b>575.116</b> | <b>542.590</b> | <b>432.011</b> | <b>415.230</b> | <b>395.593</b> | <b>347.310</b> | <b>296.097</b> | <b>288.350</b> | <b>97,4</b>       |
| Pujski do 20 kg             | 181.197        | 179.046        | 182.151        | 158.023        | 159.377        | 161.598        | 153.985        | 121.686        | 108.620        | 99.043         | 81.593         | 65.975         | 67.488         | 102,3             |
| Mladi prašiči 20 do 50 kg   | 122.953        | 143.132        | 124.069        | 106.897        | 114.694        | 118.546        | 107.376        | 81.322         | 81.377         | 82.250         | 69.713         | 58.927         | 63.254         | 107,3             |
| Prašiči v pitanju nad 50 kg | 229.577        | 267.759        | 249.972        | 214.846        | 218.880        | 241.327        | 232.753        | 185.879        | 185.823        | 179.305        | 166.160        | 146.806        | 133.828        | 91,2              |
| - 50 do 80 kg               | 102.217        | 90.939         | 86.528         | 74.328         | 74.855         | 86.435         | 81.892         | 61.497         | 57.234         | 58.818         | 47.350         | 50.326         | 41.221         | 81,9              |
| - 80 do 110 kg              | 72.396         | 83.516         | 75.330         | 67.322         | 73.786         | 76.541         | 76.462         | 56.998         | 54.174         | 52.080         | 48.624         | 36.732         | 35.682         | 97,1              |
| - 110 in več kg             | 54.964         | 93.304         | 88.114         | 73.196         | 70.239         | 78.351         | 74.399         | 67.384         | 74.415         | 68.407         | 70.186         | 59.748         | 56.925         | 95,3              |
| Plemenski prašiči nad 50 kg | 66.167         | 65.726         | 64.314         | 54.232         | 54.481         | 53.645         | 48.476         | 43.124         | 39.410         | 34.995         | 29.844         | 24.389         | 23.780         | 97,5              |
| Merjasci                    | 1.813          | 1.560          | 2.220          | 1.769          | 1.585          | 1.404          | 1.476          | 1.261          | 1.373          | 1.385          | 1.131          | 954            | 863            | 90,5              |
| Nebreje mladice             | 8.709          | 6.599          | 6.295          | 5.131          | 5.623          | 4.265          | 4.930          | 5.537          | 4.436          | 3.982          | 3.204          | 3.175          | 2.769          | 87,2              |
| Breje mladice               | 8.759          | 7.586          | 6.428          | 6.191          | 6.097          | 5.475          | 5.016          | 4.826          | 4.460          | 3.576          | 3.206          | 2.694          | 2.808          | 104,2             |
| Plemenske svinje; skupaj    | 46.887         | 49.981         | 49.371         | 41.141         | 41.176         | 42.501         | 37.054         | 31.500         | 29.141         | 26.052         | 22.303         | 17.566         | 17.340         | 98,7              |
| - Nebreje plemenske svinje  | 15.037         | 16.960         | 17.876         | 14.106         | 14.673         | 15.356         | 14.067         | 12.160         | 11.787         | 10.223         | 8.739          | 7.278          | 7.084          | 97,3              |
| - Breje plemenske svinje    | 31.850         | 33.021         | 31.495         | 27.035         | 26.503         | 27.145         | 22.987         | 19.340         | 17.354         | 15.829         | 13.564         | 10.288         | 10.256         | 99,7              |

Vir: SURS



### 3.2.3 Bilanca števila prašičev

|                                  | 2001      | 2002      | 2003      | 2004    | 2005    | 2006    | 2007    | 2008    | 2009    | 2010    | 2011    | 2012    | 2013*   | Indeks<br>2013/12 |
|----------------------------------|-----------|-----------|-----------|---------|---------|---------|---------|---------|---------|---------|---------|---------|---------|-------------------|
| Število na začetku leta          | 603.594   | 599.895   | 655.665   | 620.506 | 533.998 | 547.432 | 575.116 | 542.591 | 432.011 | 415.230 | 395.593 | 347.310 | 296.097 | 85,3              |
| Skoteno                          | 1.024.281 | 1.010.432 | 1.048.632 | 981.973 | 934.383 | 950.331 | 795.538 | 670.285 | 528.766 | 494.588 | 415.457 | 336.465 | 312.796 | 93,0              |
| Uvoz                             | 0         | 2.080     | 4.817     | 4.572   | 23.550  | 20.381  | 19.009  | 28.885  | 66.620  | 63.038  | 63.636  | 71.012  | 71.764  | 101,1             |
| Izvoz                            | 0         | 1.833     | 0         | 2.621   | 7.231   | 42.989  | 67.672  | 91.363  | 45.461  | 26.693  | 36.692  | 22.886  | 20.009  | 87,4              |
| Skupno število zaklanih prašičev | 801.009   | 731.007   | 856.242   | 852.837 | 730.217 | 689.456 | 639.713 | 599.231 | 475.478 | 469.941 | 420.074 | 382.876 | 324.731 | 84,8              |
| Pogin                            | 226.971   | 223.902   | 232.366   | 217.595 | 207.051 | 210.584 | 139.687 | 119.156 | 91.228  | 80.629  | 70.610  | 52.928  | 47.567  | 89,9              |
| Število na koncu leta            | 599.895   | 655.665   | 620.506   | 533.998 | 547.432 | 575.116 | 542.591 | 432.011 | 415.230 | 395.593 | 347.310 | 296.097 | 288.350 | 97,4              |

\* začasni podatki

Vir: SURS

### 3.2.4 Prirast prašičev in prireja mesa (000 t)

|   | 2001  | 2002  | 2003  | 2004  | 2005  | 2006  | 2007  | 2008  | 2009  | 2010  | 2011  | 2012  | 2013* | Indeks<br>2013/12 |
|---|-------|-------|-------|-------|-------|-------|-------|-------|-------|-------|-------|-------|-------|-------------------|
| <b>DOMAČA PRIREJA</b>                   |       |       |       |       |       |       |       |       |       |       |       |       |       |                   |
| Prirast prašičev (živa masa)            | 84,6  | 85,7  | 91,3  | 85,0  | 79,2  | 83,1  | 77,7  | 72,2  | 57,8  | 55,3  | 49,2  | 42,3  | 36,3  | 85,8              |
| Domača prireja mesa (klavna masa)       | 66,4  | 61,8  | 73,3  | 71,2  | 61,4  | 63,1  | 62,4  | 61,3  | 45,3  | 44,5  | 40,2  | 36,0  | 29,1  | 80,8              |
| <b>SKUPNA PRIREJA</b>                   |       |       |       |       |       |       |       |       |       |       |       |       |       |                   |
| Število zaklanih prašičev (000)         | 801,0 | 731,0 | 856,2 | 852,8 | 730,2 | 689,5 | 639,7 | 599,2 | 475,5 | 469,9 | 420,1 | 382,9 | 324,7 | 84,8              |
| Povprečna klavna masa (kg/glavo)        | 82,9  | 84,8  | 86,1  | 83,6  | 85,7  | 88,8  | 89,6  | 91,1  | 92,7  | 94,1  | 92,8  | 93,0  | 91,2  | 98,0              |
| Vse pridobljeno meso (klavna masa)      | 66,4  | 62,0  | 73,7  | 71,3  | 62,6  | 61,2  | 57,3  | 54,6  | 44,1  | 44,2  | 39,0  | 35,6  | 29,6  | 83,1              |
| Zakol v klavnicah (klavna masa)         | 35,8  | 37,1  | 37,3  | 34,6  | 31,7  | 33,6  | 33,2  | 31,4  | 24,1  | 24,9  | 23,0  | 21,0  | 19,0  | 90,1              |
| - delež od vsega pridobljenega mesa (%) | 53,9  | 59,8  | 50,6  | 48,6  | 50,6  | 54,9  | 57,9  | 57,5  | 54,7  | 56,3  | 58,9  | 59,1  | 64,0  | 108,4             |
| Zakol izven klavnic (klavna masa)       | 30,6  | 24,9  | 36,4  | 36,7  | 30,9  | 27,6  | 24,1  | 23,2  | 20,0  | 19,3  | 16,0  | 14,6  | 10,6  | 73,1              |

\* začasni podatki  
Vir: SURS

### 3.2.5 Bilanca proizvodnje in porabe mesa prašičev (t, ekvivalent klavne mase)

|                                    | 2001        | 2002        | 2003        | 2004        | 2005        | 2006        | 2007        | 2008        | 2009        | 2010        | 2011        | 2012        | 2013*       | Indeks<br>2013/12 |
|------------------------------------|-------------|-------------|-------------|-------------|-------------|-------------|-------------|-------------|-------------|-------------|-------------|-------------|-------------|-------------------|
| Domača prireja mesa                | 66.400      | 61.865      | 73.283      | 71.180      | 61.428      | 63.203      | 62.524      | 61.299      | 45.349      | 44.499      | 40.188      | 36.012      | 29.176      | 81,0              |
| Uvoz živih živali (v klavni masi)  | 0           | 172         | 417         | 301         | 1.498       | 889         | 376         | 918         | 2.116       | 1.742       | 1.766       | 1.674       | 1.566       | 93,5              |
| Izvoz živih živali (v klavni masi) | 0           | 37          | 0           | 182         | 326         | 2.893       | 5.600       | 7.617       | 3.365       | 2.041       | 2.954       | 2.086       | 1.141       | 54,7              |
| Vse pridobljeno meso               | 66.400      | 62.000      | 73.700      | 71.300      | 62.600      | 61.200      | 57.300      | 54.600      | 44.100      | 44.200      | 39.000      | 35.600      | 29.600      | 83,1              |
| Začetne zaloge mesa in izdelkov    | 453         | 621         | 522         | 574         | 411         | 572         | 1.034       | 1.297       | 1.050       | 671         | 875         | 611         | 1.325       | 217,0             |
| Uvoz mesa in izdelkov              | 24.856      | 25.832      | 25.501      | 25.672      | 35.609      | 40.503      | 40.777      | 46.956      | 51.404      | 53.650      | 53.612      | 54.735      | 55.644      | 101,7             |
| - I stopnja predelave (meso)       | 24.494      | 25.412      | 25.056      | 24.997      | 34.442      | 38.251      | 37.463      | 42.554      | 46.406      | 48.563      | 48.408      | 49.570      | 50.381      | 101,6             |
| - II stopnja predelave (izdelki)   | 362         | 420         | 445         | 675         | 1.167       | 2.252       | 3.313       | 4.401       | 4.998       | 5.087       | 5.204       | 5.165       | 5.263       | 101,9             |
| Izvoz mesa in izdelkov             | 8.831       | 8.383       | 14.430      | 8.077       | 9.694       | 10.523      | 12.902      | 14.518      | 13.140      | 12.496      | 11.690      | 12.144      | 10.900      | 89,8              |
| - I stopnja predelave (meso)       | 1.199       | 1.087       | 1.060       | 1.156       | 1.906       | 1.641       | 1.969       | 2.569       | 2.387       | 2.622       | 2.539       | 2.470       | 2.164       | 87,6              |
| - II stopnja predelave (izdelki)   | 7.632       | 7.296       | 13.370      | 6.922       | 7.788       | 8.882       | 10.933      | 11.949      | 10.753      | 9.874       | 9.151       | 9.675       | 8.736       | 90,3              |
| Končne zaloge mesa in izdelkov     | 621         | 522         | 574         | 411         | 572         | 1.034       | 1.297       | 1.050       | 671         | 875         | 611         | 1.325       | 1.500       | 113,2             |
| Domača poraba                      | 82.257      | 79.548      | 84.719      | 89.057      | 88.355      | 90.719      | 84.912      | 87.284      | 82.743      | 85.150      | 81.186      | 77.477      | 74.169      | 95,7              |
| <b>Poraba na prebivalca (kg)</b>   | <b>41,3</b> | <b>39,9</b> | <b>42,4</b> | <b>44,6</b> | <b>44,2</b> | <b>45,2</b> | <b>42,0</b> | <b>43,2</b> | <b>40,5</b> | <b>41,6</b> | <b>39,6</b> | <b>37,7</b> | <b>36,0</b> | <b>95,6</b>       |
| <b>Stopnja samooskrbe (%)</b>      | <b>80,7</b> | <b>77,8</b> | <b>86,5</b> | <b>79,9</b> | <b>69,5</b> | <b>69,7</b> | <b>73,6</b> | <b>70,2</b> | <b>54,8</b> | <b>52,3</b> | <b>49,5</b> | <b>46,5</b> | <b>39,3</b> |                   |
| <b>Povprečje EU</b>                |             |             |             |             |             |             |             |             |             |             |             |             |             |                   |
| Poraba na prebivalca (kg)          |             |             |             | 43,2        | 42,7        | 43,0        | 43,2        | 42,3        | 40,1        | 40,8        | 40,7        | 39,7        | 39,3        | 98,8              |
| Stopnja samooskrbe (%)             |             |             |             | 107,0       | 107,6       | 108,2       | 107,1       | 108,2       | 108,1       | 109,3       | 110,9       | 111,0       | 110,6       |                   |

\* začasni podatki  
Vir: SURS, KIS, Evropska komisija

### 3.2.6 Zakol prašičev v klavnica v kategorijah

|                            | 2001           | 2002           | 2003           | 2004           | 2005           | 2006           | 2007           | 2008           | 2009           | 2010           | 2011           | 2012           | 2013           | Indeks<br>2013/12 |
|----------------------------|----------------|----------------|----------------|----------------|----------------|----------------|----------------|----------------|----------------|----------------|----------------|----------------|----------------|-------------------|
| <b>ŠTEVILO</b>             |                |                |                |                |                |                |                |                |                |                |                |                |                |                   |
| <b>Prašiči, skupaj</b>     | <b>467.383</b> | <b>482.807</b> | <b>476.973</b> | <b>442.870</b> | <b>391.788</b> | <b>409.590</b> | <b>405.311</b> | <b>380.703</b> | <b>291.588</b> | <b>289.303</b> | <b>273.904</b> | <b>252.512</b> | <b>227.856</b> | <b>90,2</b>       |
| Prašički                   | 17.430         | 16.736         | 15.649         | 18.147         | 19.483         | 18.892         | 22.148         | 22.024         | 21.023         | 21.224         | 20.876         | 21.248         | 19.332         | 91,0              |
| Pitani prašiči             | 443.570        | 460.668        | 453.095        | 418.195        | 364.380        | 386.248        | 379.190        | 356.154        | 267.981        | 265.038        | 251.101        | 229.457        | 207.003        | 90,2              |
| Plemenski prašiči          | 5.006          | 3.978          | 6.929          | 5.516          | 6.750          | 3.595          | 3.131          | 2.027          | 2.230          | 2.798          | 1.613          | 1.513          | 1.115          | 73,7              |
| Mladi pitani merjasci      | 1.377          | 1.425          | 1.300          | 1.012          | 1.175          | 855            | 842            | 498            | 354            | 243            | 314            | 294            | 406            | 138,1             |
| <b>MASA TRUPOV (t)</b>     |                |                |                |                |                |                |                |                |                |                |                |                |                |                   |
| <b>Prašiči, skupaj</b>     | <b>35.787</b>  | <b>37.083</b>  | <b>37.256</b>  | <b>34.621</b>  | <b>31.675</b>  | <b>33.626</b>  | <b>33.187</b>  | <b>31.406</b>  | <b>24.113</b>  | <b>24.903</b>  | <b>22.954</b>  | <b>21.033</b>  | <b>18.953</b>  | <b>90,1</b>       |
| Prašički                   | 272            | 267            | 245            | 280            | 316            | 316            | 378            | 366            | 359            | 363            | 363            | 386            | 356            | 92,2              |
| Pitani prašiči             | 34.792         | 36.247         | 36.208         | 33.532         | 30.552         | 32.828         | 32.399         | 30.773         | 23.433         | 24.129         | 22.361         | 20.446         | 18.433         | 90,2              |
| Plemenski prašiči          | 622            | 466            | 706            | 736            | 722            | 421            | 349            | 230            | 297            | 393            | 208            | 180            | 135            | 74,9              |
| Mladi pitani merjasci      | 101            | 103            | 96             | 73             | 86             | 62             | 61             | 36             | 25             | 17             | 22             | 21             | 29             | 139,4             |
| <b>POVPREČNA MASA (kg)</b> |                |                |                |                |                |                |                |                |                |                |                |                |                |                   |
| <b>Prašiči, skupaj</b>     | <b>76,6</b>    | <b>76,8</b>    | <b>78,1</b>    | <b>78,2</b>    | <b>80,9</b>    | <b>82,1</b>    | <b>81,9</b>    | <b>82,5</b>    | <b>82,7</b>    | <b>86,1</b>    | <b>83,8</b>    | <b>83,3</b>    | <b>83,2</b>    | <b>99,9</b>       |
| Prašički                   | 15,6           | 16,0           | 15,7           | 15,4           | 16,2           | 16,7           | 17,1           | 16,6           | 17,1           | 17,1           | 17,4           | 18,2           | 18,4           | 101,4             |
| Pitani prašiči             | 78,4           | 78,7           | 79,9           | 80,2           | 83,9           | 85,0           | 85,4           | 86,4           | 87,4           | 91,0           | 89,1           | 89,1           | 89,0           | 99,9              |
| Plemenski prašiči          | 124,3          | 117,1          | 101,9          | 133,5          | 106,9          | 117,0          | 111,4          | 113,4          | 133,1          | 140,6          | 129,0          | 119,1          | 121,1          | 101,7             |
| Mladi pitani merjasci      | 73,1           | 72,1           | 74,1           | 72,0           | 72,9           | 72,1           | 72,3           | 72,5           | 71,5           | 71,6           | 71,6           | 71,1           | 71,8           | 101,0             |

Vir: SURS

### 3.2.7 Cene prašičev (EUR/t)

|  | 2001    | 2002    | 2003    | 2004    | 2005    | 2006    | 2007    | 2008    | 2009    | 2010    | 2011    | 2012    | 2013    | Indeks<br>2013/12 |
|--|---------|---------|---------|---------|---------|---------|---------|---------|---------|---------|---------|---------|---------|-------------------|
| <b>PRAŠIČI ZA ZAKOL (živa masa)</b>  |         |         |         |         |         |         |         |         |         |         |         |         |         |                   |
| Prašički do 25 kg  | 1.823,9 | 1.730,8 | 1.657,3 | 1.397,7 | 1.721,5 | 1.852,2 | 1.759,2 | 1.680,5 | 1.685,4 | 1.518,2 | 1.670,9 | 1.996,2 | 1.965,4 | 98,5              |
| Pitani prašiči 25-150 kg   | 1.432,8 | 1.185,2 | 1.083,0 | 1.098,3 | 1.152,8 | 1.162,4 | 1.080,0 | 1.204,6 | 1.102,8 | 1.117,3 | 1.204,2 | 1.348,4 | 1.372,2 | 101,8             |
| Lahki pitani prašiči 25-50 kg  | 1.733,2 | 1.445,0 | 1.360,6 | 1.523,5 | 1.594,2 | 1.644,9 | 1.823,3 | 1.820,5 | 1.778,5 | 1.654,2 | 1.782,5 | 2.067,4 | 2.060,1 | 99,6              |
| Pitani prašiči 50-150 kg   | 1.432,0 | 1.184,6 | 1.082,5 | 1.097,1 | 1.151,6 | 1.160,7 | 1.077,4 | 1.201,8 | 1.100,0 | 1.115,0 | 1.199,5 | 1.337,5 | 1.365,2 | 102,1             |
| Težki prašiči nad 150 kg   | 940,6   | 799,5   | 673,5   | 653,6   | 758,6   | 778,9   | 675,8   | 699,1   | 817,5   | 713,6   | 772,2   | 804,6   | 923,2   | 114,7             |
| <b>PRAŠIČI ZA NADALJNJO REJO</b>   |         |         |         |         |         |         |         |         |         |         |         |         |         |                   |
| Prašički in pujski za pitanje  | 1.820,2 | 1.676,4 | 1.569,2 | 1.491,0 | 1.847,6 | 1.939,9 | 1.730,7 | 1.779,8 | 1.846,1 | 1.889,9 | 1.949,2 | 2.301,6 | 2.472,2 | 107,4             |
| <b>CENE KLAVNIH PRAŠIČEV NA<br/>REPREZENTATIVNIH TRGIH (klavna<br/>masa; razred E)</b> |         |         |         |         |         |         |         |         |         |         |         |         |         |                   |
| Slovenija  | 1.791,0 | 1.481,5 | 1.371,4 | 1.370,9 | 1.486,7 | 1.478,6 | 1.365,5 | 1.501,6 | 1.377,8 | 1.368,5 | 1.510,3 | 1.683,8 | 1.696,2 | 100,7             |
| EU   | 1.665,1 | 1.355,1 | 1.272,6 | 1.383,6 | 1.390,4 | 1.452,3 | 1.351,7 | 1.532,4 | 1.422,2 | 1.402,4 | 1.531,9 | 1.705,2 | 1.754,8 | 102,9             |

Vir: SURS, ARSKTRP, Evropska komisija, preračuni KIS

### 3.3 Perutninsko meso

Prireja perutninskega mesa pri nas predstavlja okoli 8% skupne vrednosti kmetijske oziroma v zadnjem letu preko 18% vrednosti živinorejske proizvodnje.

V zadnjem desetletju se število gospodarstev, ki redijo pitovne piščance, vztrajno zmanjšuje. Po podatkih popisov kmetijstva se je od leta 2000 do leta 2010 njihovo število več kot prepolovilo. V letu 2010 je piščance redilo 2.911 ali manj kot 4% vseh gospodarstev (leta 2000 7,4%).

Prirast se je v letu 2013 iz 83,7 tisoč ton, kolikor je znašal v letu 2012, zmanjšal na 80,8 tisoč ton, kar je 4% manj od povprečja obdobja 2008-2012. Vzporedno se je v letu 2013 zmanjšala tudi domača prireja perutninskega mesa, ki je v klavni masi znašala 59,8 tisoč ton. V strukturi zakola v klavnicah so tako kot v letu 2012 tudi v letu 2013 pitani piščanci k skupni masi prispevali 91%, med tem ko se je delež puranov iz 8% znižal za pol odstotne točke, delež druge perutnine (predvsem kokoši) pa je porasel za pol odstotne točke na slaba 2%.

Slika 37: Prireja in poraba perutninskega mesa (000 t; ekvivalent klavne mase); 2001-2013

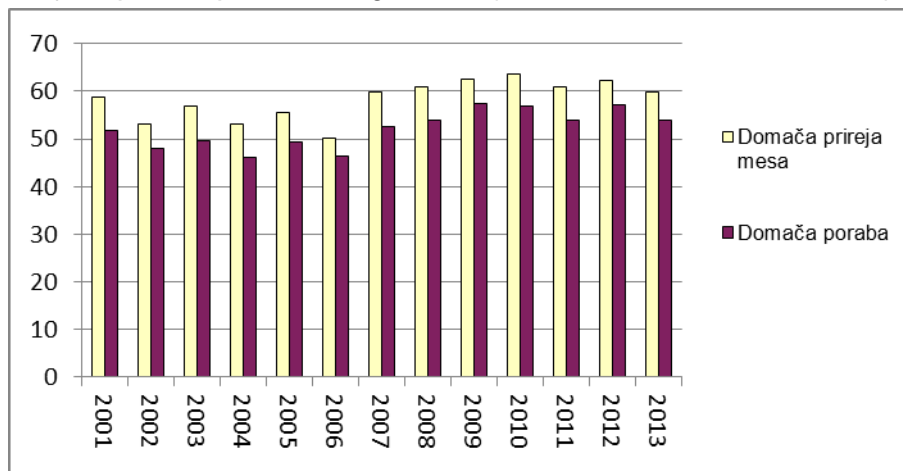

Vir: SURS/KIS

Tudi domača poraba mesa se je v letu 2013 glede na leto prej zmanjšala in sicer za slabih 6% in je znašala 53,8 tisoč ton oziroma 26 kg na prebivalca (v letu 2012 malo manj kot 28 kg), kar je za 4% manj od ravni povprečne porabe v zadnjem petletnem obdobju. Stopnja samooskrbe s perutninskim mesom se je v letu 2013 povečala glede na leto 2012 in znaša dobrih 111% (leto prej 109%) in je enaka ravni povprečja petletnega obdobja 2008-2012.

Preglednica 23: Uvoz in izvoz perutnine (t; ekvivalent mesa); 2009-2013

|               | Uvoz          |               |               |               |               | Izvoz         |               |               |               |               |
|---------------|---------------|---------------|---------------|---------------|---------------|---------------|---------------|---------------|---------------|---------------|
|               | 2009          | 2010          | 2011          | 2012          | 2013*         | 2009          | 2010          | 2011          | 2012          | 2013*         |
| Žive živali   | 179           | 613           | 194           | 189           | 454           | 1.325         | 2.135         | 1.970         | 2.227         | 2.166         |
| Meso          | 11.572        | 14.014        | 15.234        | 17.212        | 17.203        | 13.824        | 18.100        | 18.484        | 19.043        | 19.347        |
| Izdelki       | 1.336         | 1.432         | 1.624         | 1.708         | 1.859         | 2.813         | 3.402         | 3.658         | 3.499         | 3.791         |
| <b>Skupaj</b> | <b>13.086</b> | <b>16.059</b> | <b>17.052</b> | <b>19.109</b> | <b>19.517</b> | <b>17.961</b> | <b>23.637</b> | <b>24.112</b> | <b>24.769</b> | <b>25.304</b> |

\* začasni podatki

Vir: SURS, preračuni KIS

Slovenija še naprej ostaja neto izvoznica mesa perutnine. Rast uvoza je bila v letu 2013 praktično enaka rasti izvoza, oba sta se namreč povečala za dobra 2 odstotka. Slovenija tako še vedno beleži 30% presežek izvoza (25,3 tisoč ton) v ekvivalentu perutninskega mesa nad uvozom (19,5 tisoč ton), skupni obseg zunanje trgovine pa nadaljuje trend rasti (za 2% večji kot v letu 2012).

K večjemu izvozu sta prispevala povečan izvoz izdelkov (+8%) in mesa (+2%), medtem ko se je izvoz živih živali zmanjšal (-3%). Na drugi strani sta k večjemu uvozu prispevala večji

uvoz živih živali (+141%) ter izdelkov (+9%), medtem ko je uvoz perutninskega mesa ostal na ravni iz leta 2012.

Daleč najpomembnejša uvozna kategorija ostaja meso, ki v zadnjih letih v strukturi celotnega uvoza zavzema delež blizu 90%. Meso tudi pri izvozu zavzema največji delež (okoli 77%).

Slika 38: Struktura uvoza in izvoza perutnine (ekvivalent mesa); 2001-2013

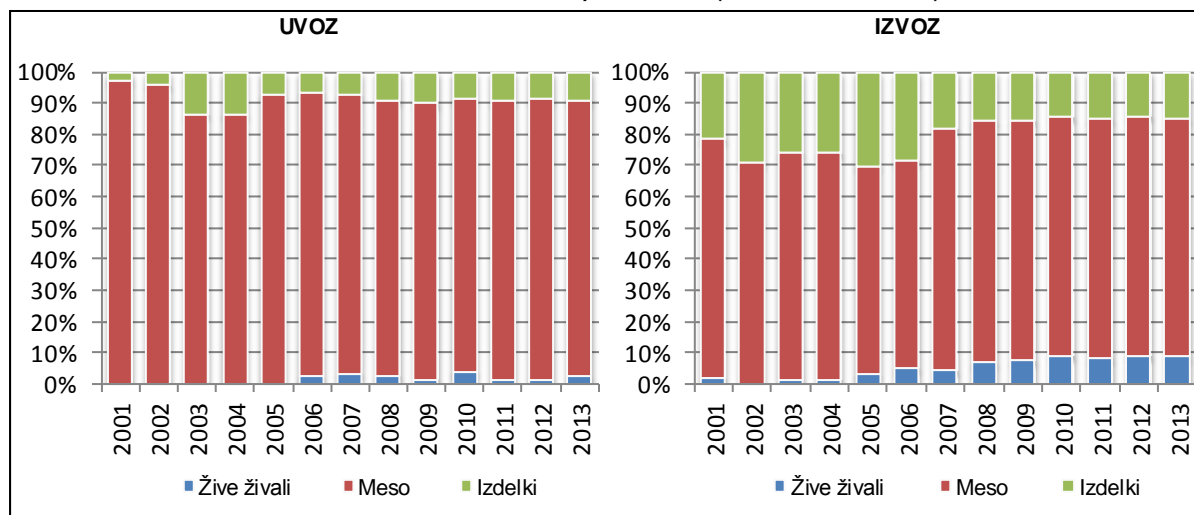

Vir: SURS, preračuni KIS

Zaradi vpetosti v mednarodni trg, velikega obsega zunanje trgovine ter odvisnosti od nabave večine surovin na tujih trgih se odkupne cene perutnine pri nas gibljejo podobno kot v EU.

V letu 2013 so po statističnih podatkih odkupne cene perutnine za rejce agregatno porasle za slabih 5%. Za v povprečju 3% so glede na leto prej porasle tudi tržne cene zaklanih piščancev (t.i. 65% piščanci) po podatkih reprezentativnih klavnic, porast cen pa je večji od povprečja rasti cen na ravni EU (2%).

Slika 39: Odkupne cene pitane perutnine za zakol v Sloveniji in primerjava tržnih cen piščancev s povprečjem EU

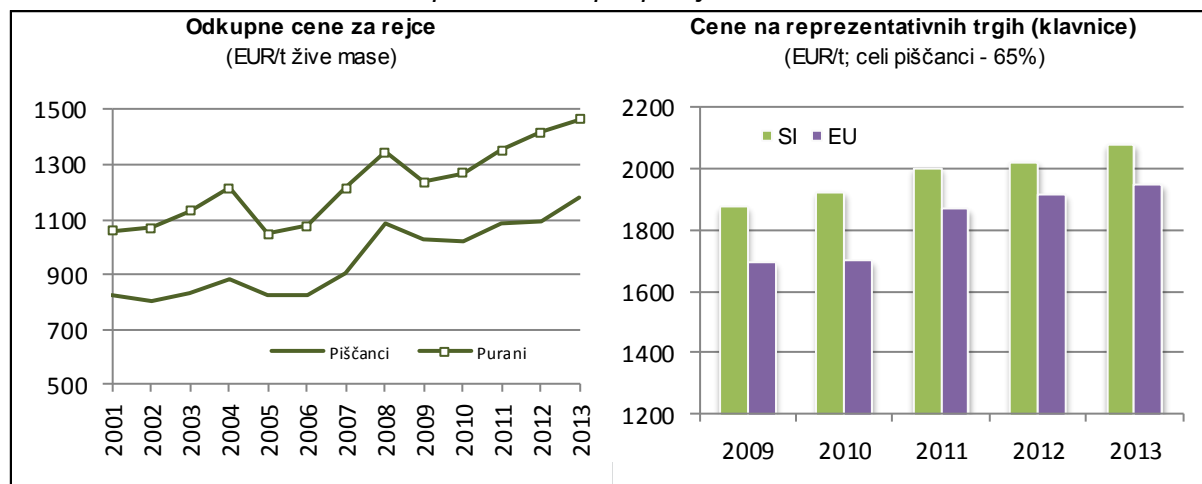

Vir: SURS, Evropska komisija, preračuni KIS

Slovenija se je že v letu 2009 po ravni cen piščancev premaknila iz sredine nazaj v zgornjo tretjino držav EU, podobno mesto pa ohranja tudi v letu 2013. V letu 2013 je imelo višjo tržno ceno celih piščancev 8 članic EU.

Slika 40: Tržne cene piščancev (65%) po državah EU v letih 2012 in 2013

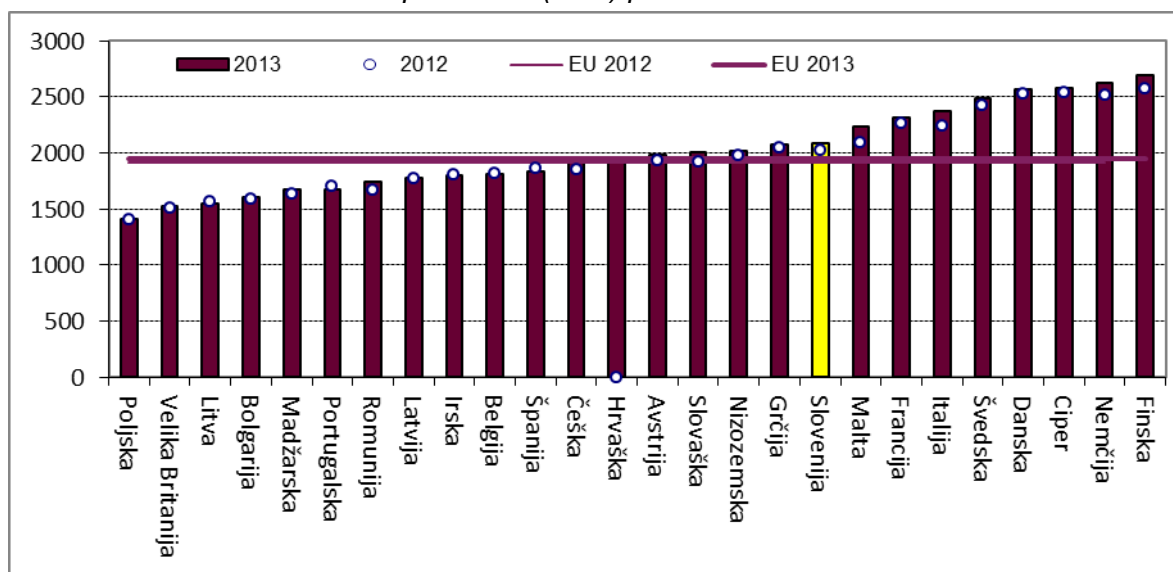

Vir: Evropska komisija

Zaradi industrijskega tipa proizvodnje in velikega deleža, ki ga v strukturi stroškov predstavlja krma, spremembe odkupnih cen perutnine praviloma sledijo spremembam cen krme. V povprečju leta 2013 so bili stroški krme za piščance po ocenah na podlagi modelnih kalkulacij za pitane piščance okoli 5% višji kot v letu 2012, za enak odstotek pa so bili višji tudi skupni stroški pitanja. Nadpovprečno in sicer za slabih 7% je bil višji tudi strošek enodnevnih piščancev za pitanje.

Slika 41: Osnovni ekonomski kazalci pri pitanju piščancev (indeks; povprečje 2008-2012=100)

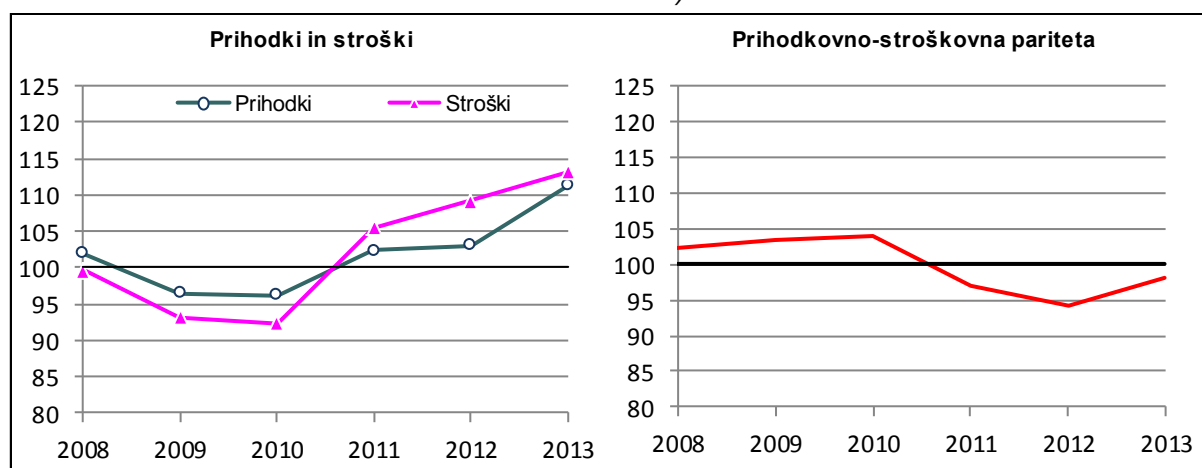

Vir: Modelne kalkulacije KIS

Kljub porastu stroškov (+7%) je zaradi večje rasti vrednosti proizvodnje (za slabih 8%) v letu 2013 prihodkovno-stroškovno razmerje ugodnejše kot v letu prej, a kljub temu ostaja pod ravnijo povprečja obdobja 2008-2012.

### 3.3.1 Kmetijska gospodarstva po velikostnih razredih števila pitovnih piščancev

|               | Število gospodarstev |              |              |              |              | Indeks<br>2010/2000 | Struktura (%) |              | Število pitovnih piščancev |                  |                  |                  |                  | Indeks<br>2010/2000 | Struktura (%) |              |
|---------------|----------------------|--------------|--------------|--------------|--------------|---------------------|---------------|--------------|----------------------------|------------------|------------------|------------------|------------------|---------------------|---------------|--------------|
|               | 2000                 | 2003         | 2005         | 2007         | 2010         |                     | 2000          | 2010         | 2000                       | 2003             | 2005             | 2007             | 2010             |                     | 2000          | 2010         |
| 1-49          | 5.622                | 4.324        | 3.949        | 2.621        | 2.459        | 43,7                | 88,4          | 84,5         | 87.727                     | 70.312           | 59.388           | 40.025           | 37.733           | 43,0                | 2,1           | 1,3          |
| 50-99         | 303                  | 242          | 172          | 102          | 156          | 51,5                | 4,8           | 5,4          | 17.420                     | 13.992           | 9.715            | 5.499            | 9.033            | 51,9                | 0,4           | 0,3          |
| 100-499       | 133                  | 100          | 82           | 71           | 91           | 68,4                | 2,1           | 3,1          | 22.573                     | 18.474           | 13.158           | 12.133           | 15.882           | 70,4                | 0,5           | 0,6          |
| 500-999       | 10                   | 18           | 12           | 8            | 13           | 130,0               | 0,2           | 0,4          | 6.020                      | 12.712           | 9.557            | 5.314            | 8.150            | 135,4               | 0,1           | 0,3          |
| 1000-2999     | 14                   | 8            | 10           | 12           | 13           | 92,9                | 0,2           | 0,4          | 20.840                     | 15.242           | 18.715           | 20.551           | 17.950           | 86,1                | 0,5           | 0,6          |
| 3000-4999     | 25                   | 15           | 7            | 8            | 9            | 36,0                | 0,4           | 0,3          | 96.700                     | 58.900           | 26.924           | 28.595           | 34.500           | 35,7                | 2,3           | 1,2          |
| 5000-9999     | 79                   | 49           | 33           | 45           | 35           | 44,3                | 1,2           | 1,2          | 556.600                    | 349.830          | 248.178          | 301.956          | 246.800          | 44,3                | 13,1          | 8,8          |
| >=10000       | 177                  | 138          | 91           | 137          | 135          | 76,3                | 2,8           | 4,6          | 3.445.931                  | 2.064.842        | 1.329.144        | 3.016.615        | 2.427.159        | 70,4                | 81,0          | 86,8         |
| <b>Skupaj</b> | <b>6.363</b>         | <b>4.894</b> | <b>4.355</b> | <b>3.003</b> | <b>2.911</b> | <b>45,7</b>         | <b>100,0</b>  | <b>100,0</b> | <b>4.253.811</b>           | <b>2.604.304</b> | <b>1.714.779</b> | <b>3.430.688</b> | <b>2.797.207</b> | <b>65,8</b>         | <b>100,0</b>  | <b>100,0</b> |

Vir: SURS (Rezultati raziskovanj o strukturi kmetijskih gospodarstev)



### 3.3.2 Prirast perutnine in prireja mesa (000 t)

|   | 2001 | 2002 | 2003 | 2004 | 2005 | 2006 | 2007 | 2008 | 2009 | 2010 | 2011 | 2012 | 2013* | Indeks<br>2013/12 |
|---|------|------|------|------|------|------|------|------|------|------|------|------|-------|-------------------|
| Prirast perutnine (živa masa)           | 81,4 | 73,7 | 78,8 | 73,4 | 76,4 | 68,8 | 82,6 | 83,2 | 85,3 | 86,4 | 82,2 | 83,7 | 80,8  | 96,5              |
| Domača prireja mesa (klavna masa)       | 58,6 | 53,1 | 56,8 | 52,9 | 55,0 | 50,1 | 59,8 | 60,9 | 62,5 | 63,6 | 60,9 | 62,2 | 59,8  | 96,1              |
| Vse pridobljeno meso (klavna masa)      | 58,6 | 53,1 | 56,8 | 52,9 | 55,0 | 49,6 | 59,5 | 59,9 | 61,4 | 62,2 | 59,2 | 60,3 | 58,2  | 96,5              |
| Zakol v klavnicah (klavna masa)         | 56,6 | 51,4 | 56,0 | 52,0 | 53,4 | 48,1 | 58,9 | 58,7 | 59,5 | 61,4 | 58,3 | 58,7 | 57,1  | 97,3              |
| - delež od vsega pridobljenega mesa (%) | 96,7 | 96,8 | 98,7 | 98,3 | 97,1 | 97,1 | 99,0 | 98,0 | 97,0 | 98,8 | 98,5 | 97,3 | 98,1  | 100,8             |
| Zakol izven klavnic                     | 2,0  | 1,7  | 0,8  | 0,9  | 1,6  | 1,5  | 0,6  | 1,2  | 1,9  | 0,8  | 0,9  | 1,6  | 1,1   | 67,8              |

\* začasni podatki

Vir: SURS

### 3.3.3 Bilanca proizvodnje in porabe mesa perutnine (t, klavna masa)

|                                    | 2001         | 2002         | 2003         | 2004         | 2005         | 2006         | 2007         | 2008         | 2009         | 2010         | 2011         | 2012         | 2013*        | Indeks<br>2013/12 |
|------------------------------------|--------------|--------------|--------------|--------------|--------------|--------------|--------------|--------------|--------------|--------------|--------------|--------------|--------------|-------------------|
| Domača prireja mesa                | 58.777       | 53.097       | 56.891       | 53.048       | 55.440       | 50.087       | 59.845       | 60.872       | 62.546       | 63.721       | 60.977       | 62.338       | 59.912       | 96,1              |
| Uvoz živih živali (v klavni masi)  | 19           | 19           | 22           | 24           | 11           | 258          | 350          | 307          | 179          | 613          | 194          | 189          | 454          | 240,9             |
| Izvoz živih živali (v klavni masi) | 196          | 16           | 113          | 172          | 451          | 745          | 694          | 1.279        | 1.325        | 2.135        | 1.970        | 2.227        | 2.166        | 97,3              |
| Vse pridobljeno meso               | 58.600       | 53.100       | 56.800       | 52.900       | 55.000       | 49.600       | 59.500       | 59.900       | 61.400       | 62.200       | 59.200       | 60.300       | 58.200       | 96,5              |
| Začetne zaloge mesa in izdelkov    | 545          | 1.714        | 1.956        | 1.516        | 1.046        | 1.673        | 589          | 1.703        | 1.586        | 1.948        | 1.291        | 1.401        | 1.034        | 73,8              |
| Uvoz mesa in izdelkov              | 5.515        | 5.038        | 4.213        | 5.633        | 8.312        | 9.716        | 10.328       | 11.795       | 12.908       | 15.446       | 16.858       | 18.920       | 19.062       | 100,7             |
| I stopnja predelave (meso)         | 5.364        | 4.825        | 3.636        | 4.868        | 7.716        | 9.055        | 9.534        | 10.693       | 11.572       | 14.014       | 15.234       | 17.212       | 17.203       | 99,9              |
| II stopnja predelave (izdelki)     | 151          | 213          | 576          | 765          | 596          | 662          | 794          | 1.102        | 1.336        | 1.432        | 1.624        | 1.708        | 1.859        | 108,8             |
| Izvoz mesa in izdelkov             | 11.048       | 9.786        | 11.747       | 12.922       | 13.341       | 14.116       | 16.100       | 17.903       | 16.636       | 21.503       | 22.142       | 22.542       | 23.138       | 102,6             |
| I stopnja predelave (meso)         | 8.613        | 6.936        | 8.662        | 9.496        | 9.194        | 9.891        | 13.056       | 14.851       | 13.824       | 18.100       | 18.484       | 19.043       | 19.347       | 101,6             |
| II stopnja predelave (izdelki)     | 2.435        | 2.851        | 3.085        | 3.426        | 4.147        | 4.226        | 3.045        | 3.052        | 2.813        | 3.402        | 3.658        | 3.499        | 3.791        | 108,3             |
| Končne zaloge mesa in izdelkov     | 1.714        | 1.956        | 1.516        | 1.046        | 1.673        | 589          | 1.703        | 1.586        | 1.948        | 1.291        | 1.401        | 1.034        | 1.369        | 132,4             |
| Domača poraba                      | 51.897       | 48.110       | 49.706       | 46.081       | 49.344       | 46.284       | 52.613       | 53.908       | 57.309       | 56.800       | 53.806       | 57.045       | 53.790       | 94,3              |
| <b>Poraba na prebivalca (kg)</b>   | <b>26,1</b>  | <b>24,1</b>  | <b>24,9</b>  | <b>23,1</b>  | <b>24,7</b>  | <b>23,0</b>  | <b>26,1</b>  | <b>26,7</b>  | <b>28,1</b>  | <b>27,7</b>  | <b>26,2</b>  | <b>27,7</b>  | <b>26,1</b>  | <b>94,2</b>       |
| <b>Stopnja samooskrbe (%)</b>      | <b>113,3</b> | <b>110,4</b> | <b>114,5</b> | <b>115,1</b> | <b>112,4</b> | <b>108,2</b> | <b>113,7</b> | <b>112,9</b> | <b>109,1</b> | <b>112,2</b> | <b>113,3</b> | <b>109,3</b> | <b>111,4</b> |                   |
| <b>Povprečje EU</b>                |              |              |              |              |              |              |              |              |              |              |              |              |              |                   |
| Poraba na prebivalca (kg)          |              |              |              | 21,7         | 22,3         | 21,6         | 22,4         | 23,3         | 23,8         | 23,8         | 23,9         | 24,0         | 24,2         | 100,8             |
| Stopnja samooskrbe (%)             |              |              |              | 105,0        | 103,1        | 103,3        | 99,9         | 100,4        | 100,8        | 103,2        | 104,0        | 104,1        | 104,4        |                   |

\* začasni podatki

Vir: SURS, KIS, Evropska komisija

### 3.3.4 Zakol perutnine v klavnicah

|                            | 2001          | 2002          | 2003          | 2004          | 2005          | 2006          | 2007          | 2008          | 2009          | 2010          | 2011          | 2012          | 2013*         | Indeks<br>2013/12 |
|----------------------------|---------------|---------------|---------------|---------------|---------------|---------------|---------------|---------------|---------------|---------------|---------------|---------------|---------------|-------------------|
| <b>ŠTEVILO (tisoč)</b>     |               |               |               |               |               |               |               |               |               |               |               |               |               |                   |
| <b>PERUTNINA, skupaj</b>   | <b>28.077</b> | <b>26.283</b> | <b>29.616</b> | <b>27.492</b> | <b>27.777</b> | <b>26.626</b> | <b>33.356</b> | <b>33.893</b> | <b>33.188</b> | <b>32.678</b> | <b>31.843</b> | <b>32.041</b> | <b>32.316</b> | <b>100,9</b>      |
| Pitani piščanci            | 26.909        | 25.207        | 28.367        | 26.247        | 26.645        | 25.683        | 32.492        | 33.086        | 32.400        | 31.887        | 31.016        | 31.377        | 31.579        | 100,6             |
| Odrasle kokoši             | 437           | 280           | 368           | 486           | 366           | 397           | 298           | 290           | 327           | 320           | 333           | 260           | 348           | 133,8             |
| Purani                     | 730           | 794           | 876           | 751           | 745           | 546           | 567           | 516           | 460           | 472           | 495           | 404           | 388           | 96,1              |
| Druga perutnina            | 0,8           | 1,5           | 5,3           | 7,8           | 20,7          | 0,0           | 0,0           | 0,0           |               |               |               |               |               |                   |
| <b>MASA TRUPOV (t)</b>     |               |               |               |               |               |               |               |               |               |               |               |               |               |                   |
| <b>PERUTNINA, skupaj</b>   | <b>56.646</b> | <b>51.401</b> | <b>56.046</b> | <b>51.999</b> | <b>53.417</b> | <b>48.137</b> | <b>58.910</b> | <b>58.692</b> | <b>59.543</b> | <b>61.431</b> | <b>58.284</b> | <b>58.661</b> | <b>57.088</b> | <b>97,3</b>       |
| Pitani piščanci            | 46.606        | 41.197        | 44.213        | 41.398        | 42.978        | 41.396        | 51.185        | 51.073        | 52.183        | 53.478        | 51.816        | 53.224        | 51.794        | 97,3              |
| Odrasle kokoši             | 998           | 649           | 890           | 1.007         | 1.133         | 1.259         | 1.060         | 970           | 1.130         | 1.147         | 1.087         | 731           | 985           | 134,6             |
| Purani                     | 9.041         | 9.551         | 10.922        | 9.557         | 9.215         | 5.482         | 6.664         | 6.648         | 6.231         | 6.806         | 5.382         | 4.706         | 4.310         | 91,6              |
| Druga perutnina            | 1,3           | 4,3           | 21,6          | 37,1          | 90,9          | 0,6           | 1,2           | 0,2           |               |               |               |               |               |                   |
| <b>POVPREČNA MASA (kg)</b> |               |               |               |               |               |               |               |               |               |               |               |               |               |                   |
| <b>PERUTNINA, skupaj</b>   | <b>2,0</b>    | <b>2,0</b>    | <b>1,9</b>    | <b>1,9</b>    | <b>1,9</b>    | <b>1,8</b>    | <b>1,8</b>    | <b>1,7</b>    | <b>1,8</b>    | <b>1,9</b>    | <b>1,8</b>    | <b>1,8</b>    | <b>1,8</b>    | <b>96,5</b>       |
| Pitani piščanci            | 1,7           | 1,6           | 1,6           | 1,6           | 1,6           | 1,6           | 1,6           | 1,5           | 1,6           | 1,7           | 1,7           | 1,7           | 1,6           | 96,7              |
| Odrasle kokoši             | 2,3           | 2,3           | 2,4           | 2,1           | 3,1           | 3,2           | 3,6           | 3,3           | 3,5           | 3,6           | 3,3           | 2,8           | 2,8           | 100,6             |
| Purani                     | 12,4          | 12,0          | 12,5          | 12,7          | 12,4          | 10,1          | 11,8          | 12,9          | 13,5          | 14,4          | 10,9          | 11,7          | 11,1          | 95,3              |
| Druga perutnina            | 1,6           | 2,9           | 4,1           | 4,7           | 4,4           | 42,9          | 37,8          | 35,0          |               |               |               |               |               |                   |

Vir: SURS

### 3.3.5 Cene perutnine

|   | 2001 | 2002 | 2003    | 2004    | 2005    | 2006    | 2007    | 2008    | 2009    | 2010    | 2011    | 2012    | 2013    | Indeks<br>2013/12 |         |       |
|---|------|------|---------|---------|---------|---------|---------|---------|---------|---------|---------|---------|---------|-------------------|---------|-------|
| <b>PERUTNINA ZA ZAKOL (EUR/t žive mase)</b>                                       |      |      |         |         |         |         |         |         |         |         |         |         |         |                   |         |       |
| Pitani piščanci   |      |      | 825,3   | 801,5   | 829,6   | 880,6   | 821,3   | 824,3   | 905,1   | 1.083,0 | 1.025,9 | 1.024,0 | 1.089,2 | 1.096,5           | 1.180,9 | 107,7 |
| Pitani purani   |      |      | 1.060,1 | 1.071,2 | 1.131,6 | 1.215,3 | 1.046,0 | 1.076,3 | 1.214,5 | 1.346,2 | 1.236,1 | 1.268,0 | 1.350,6 | 1.418,0           | 1.466,4 | 103,4 |
| <b>PERUTNINA ZA NADALJNJO REJO (EUR/000)</b>                                      |      |      |         |         |         |         |         |         |         |         |         |         |         |                   |         |       |
| Enodnevni piščanci (vsi)  |      |      | 444,3   | 403,7   | 450,9   | 443,9   | 432,9   | 424,7   | 477,6   | 539,1   | 527,4   | 494,1   | 500,7   | 512,3             | 504,0   | 98,4  |
| Enodnevni piščanci za pitanje   |      |      | 439,2   | 395,7   | 445,5   | 438,9   | 429,0   | 421,5   | 475,1   | 537,9   | 525,9   | 492,3   | 499,0   | 511,0             | 501,3   | 98,1  |
| Enodnevni piščanci za nesnice   |      |      | 580,5   | 626,9   | 623,8   | 613,3   | 571,2   | 576,3   | 582,9   | 595,8   | 614,4   | 609,3   | 599,2   | 597,4             | 683,6   | 114,4 |
| Jarčke (EUR/kg)   |      |      | 2.208,3 | 2.552,6 | 2.845,4 | 2.499,0 | 2.109,9 | 2.462,4 | 2.397,9 | 2.746,0 | 2.649,6 | 2.607,5 | 3.053,4 | 3.111,8           | 3.292,3 | 105,8 |
| <b>CENE PIŠČANCEV NA REPREZENTATIVNIH TRGIH (EUR/t klavne mase; 65% piščanci)</b> |      |      |         |         |         |         |         |         |         |         |         |         |         |                   |         |       |
| Slovenija   |      |      |         | 1.929,9 | 1.898,1 | 1.787,0 | 1.715,8 | 1.837,9 | 1.961,4 | 1.877,3 | 1.925,6 | 2.003,2 | 2.023,4 | 2.080,1           | 102,8   |       |
| EU  |      |      | 1.518,2 | 1.381,1 | 1.444,1 | 1.478,3 | 1.492,5 | 1.513,0 | 1.757,9 | 1.803,0 | 1.696,7 | 1.701,0 | 1.870,4 | 1.917,9           | 1.950,3 | 101,7 |

Vir: SURS, ARSKTRP, Evropska komisija, preračuni KIS

### 3.4 Ovčje in kozje meso

Prireja mesa drobnice k bruto kmetijski proizvodnji prispeva približno pol odstotka vrednosti, k vrednosti živilnorske proizvodnje pa okoli odstotek.

Po podatkih zadnjega popisa kmetijstva se je v letu 2010 z rejo drobnice ukvarjalo 12,6% vseh kmetijskih gospodarstev. Število gospodarstev z drobnico se je v primerjavi s podatki popisa iz leta 2000 povečalo za 14%, pri čemer je bilo število gospodarstev z ovcami večje za 43%, število gospodarstev s kozami pa se je zmanjšalo za 12%. Število gospodarstev z ovcami je po podatkih popisov hitro raslo do leta 2005, kasneje pa se je rast upočasnila. Pri gospodarstvih s kozami je po letu 2000 opaziti hiter padec števila gospodarstev v popisnem letu 2003 (-17%), kasneje pa zmerna rast. V letu 2010 je gospodarstvo z ovcami redilo v povprečju nekaj nad 22 živali. Povprečno število ovc na gospodarstvo se med letoma 2000 in 2010 praktično ni spremenilo, pri kozah pa je opaziti povečanje sicer zelo majhne povprečne črede (od povprečno nekaj nad 6 v letu 2000 na nekaj nad 8 živali v letu 2010).

Statistični podatki kažejo, da se je po hitri rasti obsega reje do leta 2009 trend obrnil navzdol. Trend zmanjševanja obsega reje se je tudi četrto leto zaporedoma nadaljeval, saj se je število drobnice tudi v letu 2013 glede na predhodno leto zmanjšalo. Ob koncu leta je bilo skupno število drobnice (130 tisoč) dobrih 7% manjše od leta prej in je padlo na raven let 2002 in 2003. Od tega je bilo v letu 2013 108,8 tisoč ovc, kar je slabih 5% manj kot leta 2012, koz pa je bilo ob koncu leta manj za skoraj petino (21,2 tisoč).

Slika 42: Število drobnice in prirast; 2001-2013

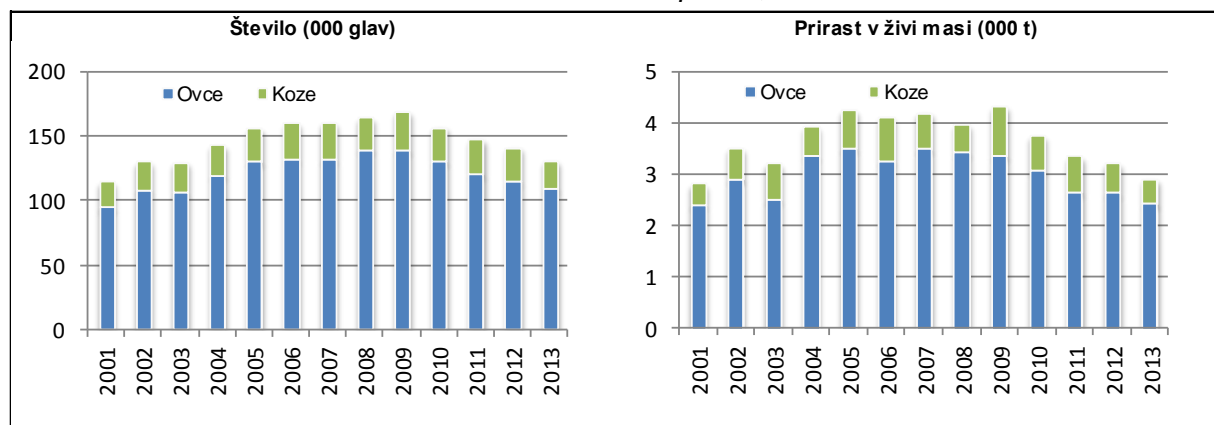

Vir: SURS

Prirast drobnice v živi masi se je v primerjavi z letom 2012 zmanjšal za skoraj desetino (na 2,9 tisoč ton), v primerjavi s povprečjem zadnjih petih let (2008-2012) pa je bil manjši za 22%.

Domača prireja mesa drobnice (1,61 tisoč ton) se je v letu 2013 že tretje leto zapored zmanjšala, v zadnjem letu za okoli 9%, pri čemer se je zmanjšal tudi zakol drobnice v klavnica in sicer za okoli 15%. Največ mesa drobnice je pridobljenega izven zakola v klavnica, kar preko 90% (povprečje obdobja 2008-2012 znaša okoli 93%).

Vzporedno z domačo prirejo mesa se je za dobrih 7% zmanjšala tudi domača poraba, ki z 0,8 kg na prebivalca ne dosega niti 40% povprečja EU.

Obseg zunanje trgovine z mesom drobnice je v primerjavi z drugimi živalskimi proizvodi skromen. Po padcu zunanjetrgovinskega obsega v letu 2011 (na 42 ton v ekvivalentu klavnih polovic), povečanju v letu 2012 na 62 ton, se je v letu 2013 obseg še nekoliko povečal in tako znašal preko 63 ton, kar pa je še vedno 5% manj od petletnega povprečja let 2008-2012. V obsegu zunanje trgovine z mesom drobnice še vedno prevladujeta uvoz mesa in izdelkov. V letu 2013 je tako uvoz skupaj znašal dobrih 51 ton, kar je za skoraj tretjino več kot v letu 2012. Stopnja samooskrbe z mesom drobnice je v primerjavi z letoma prej nižja za dobro odstotno točko in znaša 98%.

V letu 2013 so se po podatkih statistike odkupne cene jagnjet (žive živali) v povprečju povišale za slabih 5%. Na 3% povišanje cen kažejo tudi podatki o tržnih cenah lahkih jagnjet na reprezentativnem trgu (v klavni masi), ki so neposredno primerljive s cenami lahkih jagnjet v drugih članicah EU.

Slika 43: Odkupne cene jagnjet za zakol v Sloveniji in primerjava tržnih cen lahkih jagnjet s povprečjem EU

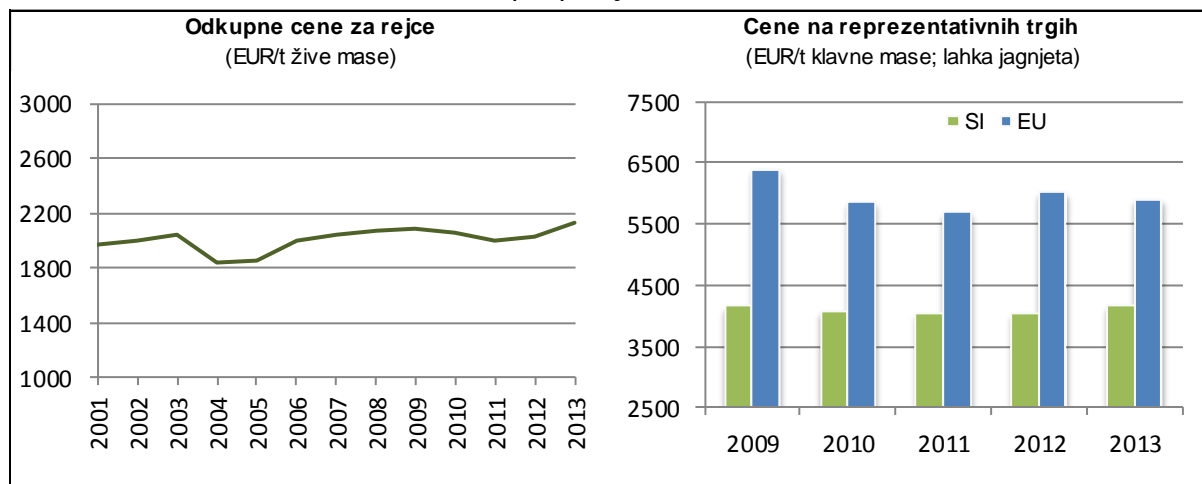

Vir: SURS, Evropska komisija, preračuni KIS

Cene drobnice se v Sloveniji oblikujejo precej lokalno in na njihovo gibanje razmere na evropskem trgu nimajo bistvenega vpliva. Tako se cene v primerjavi z evropskimi gibajo različno intenzivno in tudi v različnih smereh. Povprečne cene lahkih jagnjet v EU, za katere so reprezentativni predvsem trgi sredozemskih držav, držav vzhodne Evrope ter Balkana, so se v letu 2013 v povprečju znižale za slaba 2%, a so bile od slovenskih še vedno za približno 41% višje (v letu 2012 za 48%). Kot nekaj let zapored je bila tudi v letu 2013 cena lahkih jagnjet v Sloveniji najnižja med članicami EU, kjer se tržijo lahka jagnjeta, gledano v celotnem območju EU pa sta nižjo ceno jagnjet od Slovenije imeli le Poljska in Romunija (težka jagnjeta).

Neposredna plačila rejcem so se v letu 2013 izvajala po enaki shemi kot v letu 2012. V skladu z vmesnim pregledom skupne kmetijske politike (*health-check*) je bila z letom 2010 v plačila na hektar (plačilne pravice) kot individualni (zgodovinski) dodatek prenesena še preostala polovica polne višine osnovne in dodatne premije za drobnico, ki je z reformo iz leta 2007 še ohranila obliko proizvodno vezanih plačil.

Preglednica 24: Neposredna plačila za drobnico; 2007-2013

|  | 2007-09 | 2010-12 | 2013   |
|--|---------|---------|--------|
| <b>Plačila na glavo (EUR/samico)</b>             |         |         |        |
| Premija za mesne ovce                            | 10,50   | -       | -      |
| Premija za mlečne ovce in koze                   | 8,40    | -       | -      |
| Dodatna premija (OMD)                            | 3,50    | -       | -      |
| <b>Regionalno enotno plačilo (EUR/ha)</b>        |         |         |        |
| - njive  | 332,00  | 332,00  | 338,15 |
| - trajno travinje                                | 108,70  | 108,70  | 114,85 |
| <b>Individualni zgodovinski dodatek (EUR/ha)</b> |         |         |        |
| - za rejo drobnice                               | -       | *       | *      |
| - za živinorejo na travinju                      | -       | **      | **     |

\* vrednost osnovne in dodatne premije glede na uveljavljene pravice v letih 2007-2008, preračunano na plačilne pravice posameznega gospodarstva

\*\* izračunano iz nacionalne ovojnice (5,8 milijona EUR) in števila upravičenih hektarov travinja glede na stanje v letu 2009 ter preračunano na plačilne pravice posameznega gospodarstva

Vir: MKO, preračuni KIS

Poleg prenosa še preostalega dela proizvodno vezanih plačil je bila z letom 2010 uvedena tudi podpora za ohranitev živinoreje na kmetijskih gospodarstvih s travinjem, ki so jo lahko uveljavljala tudi kmetijska gospodarstva, ki redijo drobnico. Izplačana je v obliki dodatka k plačilnim pravicam posameznega kmetijskega gospodarstva. Rejci so od leta 2007 dalje upravičeni tudi do regresa za zavarovanje živali za primer bolezni v višini 30% zavarovalne premije, uveljavljajo pa lahko tudi pravico do vračila dela trošarine za gorivo, porabljeno v kmetijstvu, ki od sredine leta 2009 znaša 70%.

Tako kot leto 2012 je bilo tudi leto 2013 za rejce drobnice med manj ugodnimi v zadnjih nekaj letih. Povprečna letna odkupna cena jagnjet je bila za slabih 5% višja kot v letu 2012, kar pa je le malo več od rasti skupnih stroškov reje. Ti so se po modelnih ocenah v primerjavi z letom prej povečali za 4%, zaradi česar je bilo prihodkovno-stroškovno razmerje le nekoliko boljše od lanskega, a še naprej izrazito neugodno.

Slika 44: Osnovni ekonomski kazalci pri reji jagnjet (indeks; povprečje 2008-2012=100)

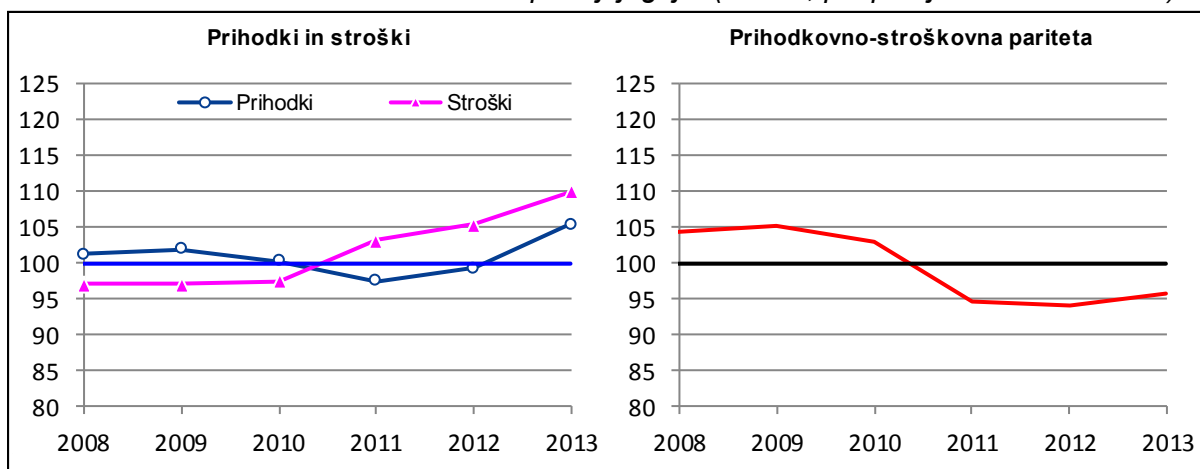

Vir: Modelne kalkulacije KIS

### 3.4.1 Kmetijska gospodarstva po velikostnih razredih števila drobnice

|                             | Drobnica skupaj |                |                   |              |              | Ovce          |                |                   |              |              | Koze          |               |                   |              |              |  |
|-----------------------------|-----------------|----------------|-------------------|--------------|--------------|---------------|----------------|-------------------|--------------|--------------|---------------|---------------|-------------------|--------------|--------------|--|
|                             | 2000            | 2010           | Indeks<br>2010/00 | Struktura    | Struktura    | 2000          | 2010           | Indeks<br>2010/00 | Struktura    | Struktura    | 2000          | 2010          | Indeks<br>2010/00 | Struktura    | Struktura    |  |
|                             |                 |                |                   | (%)<br>2000  | (%)<br>2000  |               |                |                   | (%)<br>2000  | (%)<br>2000  |               |               |                   |              |              |  |
| <b>Število gospodarstev</b> |                 |                |                   |              |              |               |                |                   |              |              |               |               |                   |              |              |  |
| 1 do 2                      | 2.013           | 1.152          | 57,2              | 23,8         | 12,3         | 414           | 391            | 94,4              | 9,6          | 6,3          | 1.854         | 1.130         | 60,9              | 38,8         | 26,8         |  |
| 3 do 4                      | 1.400           | 1.201          | 85,8              | 16,6         | 12,8         | 453           | 626            | 138,2             | 10,5         | 10,1         | 1.148         | 883           | 76,9              | 24,0         | 21,0         |  |
| 5 do 9                      | 1.760           | 2.206          | 125,3             | 20,8         | 23,5         | 890           | 1.342          | 150,8             | 20,6         | 21,7         | 1.017         | 1.133         | 111,4             | 21,3         | 26,9         |  |
| 10 do 19                    | 1.603           | 2.380          | 148,5             | 19,0         | 25,3         | 1.179         | 1.784          | 151,3             | 27,2         | 28,9         | 511           | 700           | 137,0             | 10,7         | 16,6         |  |
| 20 do 49                    | 1.192           | 1.807          | 151,6             | 14,1         | 19,2         | 981           | 1.469          | 149,7             | 22,7         | 23,8         | 218           | 309           | 141,7             | 4,6          | 7,3          |  |
| 50 do 99                    | 334             | 447            | 133,8             | 4,0          | 4,8          | 288           | 400            | 138,9             | 6,7          | 6,5          | 98            | 49            | 50,0              | 2,1          | 1,2          |  |
| 100 do 199                  | 111             | 147            | 132,4             | 1,3          | 1,6          | 93            | 120            | 129,0             | 2,1          | 1,9          | 14            | z             |                   |              |              |  |
| 200 ali več                 | 36              | 55             | 152,8             | 0,4          | 0,6          | 32            | 49             | 153,1             | 0,7          | 0,8          | z             | z             |                   |              |              |  |
| <b>Skupaj</b>               | <b>8.449</b>    | <b>9.395</b>   | <b>111,2</b>      | <b>100,0</b> | <b>100,0</b> | <b>4.330</b>  | <b>6.181</b>   | <b>142,7</b>      | <b>100,0</b> | <b>100,0</b> | <b>4.775</b>  | <b>4.214</b>  | <b>88,3</b>       | <b>100,0</b> | <b>100,0</b> |  |
| <b>Število živali</b>       |                 |                |                   |              |              |               |                |                   |              |              |               |               |                   |              |              |  |
| 1 do 2                      | 3.018           | 1.819          | 60,3              | 2,4          | 1,1          | 660           | 637            | 96,5              | 0,7          | 0,5          | 2.725         | 1.731         | 63,5              | 9,3          | 5,0          |  |
| 3 do 4                      | 4.797           | 4.164          | 86,8              | 3,8          | 2,4          | 1.582         | 2.205          | 139,4             | 1,6          | 1,6          | 3.904         | 3.031         | 77,6              | 13,3         | 8,7          |  |
| 5 do 9                      | 11.529          | 14.849         | 128,8             | 9,2          | 8,6          | 5.891         | 9.092          | 154,3             | 6,1          | 6,6          | 6.586         | 7.496         | 113,8             | 22,4         | 21,5         |  |
| 10 do 19                    | 21.262          | 32.602         | 153,3             | 17,0         | 18,9         | 15.741        | 24.518         | 155,8             | 16,4         | 17,8         | 6.540         | 9.245         | 141,4             | 22,3         | 26,5         |  |
| 20 do 49                    | 35.669          | 54.065         | 151,6             | 28,4         | 31,3         | 29.653        | 44.098         | 148,7             | 30,9         | 32,0         | 6.957         | 8.668         | 124,6             | 23,7         | 24,9         |  |
| 50 do 99                    | 22.273          | 29.487         | 132,4             | 17,8         | 17,1         | 19.150        | 26.527         | 138,5             | 19,9         | 19,3         | 2.801         | 3.167         | 113,1             | 9,5          | 9,1          |  |
| 100 do 199                  | 14.389          | 18.953         | 131,7             | 11,5         | 11,0         | 12.116        | 15.635         | 129,0             | 12,6         | 11,4         | 850           | z             |                   |              |              |  |
| 200 ali več                 | 12.475          | 16.662         | 133,6             | 9,9          | 9,7          | 11.234        | 15.025         | 133,7             | 11,7         | 10,9         | z             | z             |                   |              |              |  |
| <b>Skupaj</b>               | <b>125.412</b>  | <b>172.601</b> | <b>137,6</b>      | <b>100,0</b> | <b>100,0</b> | <b>96.027</b> | <b>137.737</b> | <b>143,4</b>      | <b>100,0</b> | <b>100,0</b> | <b>29.385</b> | <b>34.864</b> | <b>118,6</b>      | <b>100,0</b> | <b>100,0</b> |  |

Vir: SURS (Rezultati raziskovanj o strukturi kmetijskih gospodarstev)

### 3.4.2 Število drobnice

|  | 2001           | 2002           | 2003           | 2004           | 2005           | 2006           | 2007           | 2008           | 2009           | 2010           | 2011           | 2012           | 2013           | Indeks<br>2013/12 |
|--|----------------|----------------|----------------|----------------|----------------|----------------|----------------|----------------|----------------|----------------|----------------|----------------|----------------|-------------------|
| <b>DROBNICA skupaj</b>                 | <b>113.968</b> | <b>129.377</b> | <b>128.952</b> | <b>142.296</b> | <b>154.832</b> | <b>159.326</b> | <b>159.408</b> | <b>163.186</b> | <b>168.004</b> | <b>155.985</b> | <b>146.621</b> | <b>140.503</b> | <b>130.019</b> | <b>92,5</b>       |
| Plemenske ovce in koze                 | 80.832         | 92.640         | 89.107         | 100.439        | 107.488        | 109.335        | 109.803        | 111.825        | 117.127        | 110.287        | 100.610        | 94.099         | 88.093         | 93,6              |
| - Mlečna plemenska drobnica            | 10.352         | 9.831          | 9.141          | 9.260          | 8.154          | 8.259          | 8.950          | 9.934          | 12.015         | 9.636          | 9.599          | 9.119          | 8.212          | 90,1              |
| - Druga plemenska drobnica             | 70.479         | 82.809         | 79.967         | 91.178         | 99.335         | 101.076        | 100.853        | 101.891        | 105.112        | 100.651        | 91.011         | 84.980         | 79.881         | 94,0              |
| Jagnjeta, kozlički, mlade ovce in koze | 25.651         | 29.359         | 32.828         | 34.452         | 39.428         | 41.122         | 40.826         | 42.245         | 40.765         | 36.944         | 37.303         | 37.659         | 34.305         | 91,1              |
| Jalove ovce in koze                    | 2.080          | 2.305          | 1.000          | 1.021          | 989            | 1.316          | 1.115          | 2.330          | 2.378          | 2.078          | 1.825          | 2.296          | 2.070          | 90,2              |
| Ovni in kozli                          | 5.407          | 5.074          | 6.017          | 6.384          | 6.926          | 7.553          | 7.664          | 6.786          | 7.734          | 6.676          | 6.883          | 6.452          | 5.551          | 86,0              |
| <b>OVCE skupaj</b>                     | <b>94.068</b>  | <b>107.400</b> | <b>105.660</b> | <b>119.264</b> | <b>129.352</b> | <b>131.528</b> | <b>131.180</b> | <b>138.958</b> | <b>138.108</b> | <b>129.788</b> | <b>119.976</b> | <b>114.152</b> | <b>108.779</b> | <b>95,3</b>       |
| Plemenske ovce                         | 66.033         | 75.896         | 72.118         | 84.357         | 89.667         | 89.120         | 90.800         | 94.988         | 95.245         | 90.851         | 81.525         | 77.288         | 73.424         | 95,0              |
| - Mlečne ovce                          | 4.222          | 4.284          | 4.096          | 4.522          | 3.466          | 4.066          | 3.989          | 4.930          | 5.283          | 4.378          | 5.021          | 4.763          | 4.035          | 84,7              |
| - Druge ovce                           | 61.811         | 71.612         | 68.022         | 79.835         | 86.201         | 85.054         | 86.811         | 90.058         | 89.962         | 86.473         | 76.504         | 72.525         | 69.389         | 95,7              |
| Jagnjeta in mlade ovce                 | 22.887         | 26.224         | 28.670         | 29.592         | 34.138         | 36.220         | 34.185         | 37.264         | 35.514         | 32.535         | 32.380         | 30.901         | 29.806         | 96,5              |
| Jalove ovce                            | 1.312          | 1.859          | 669            | 664            | 648            | 698            | 718            | 1.722          | 1.734          | 1.482          | 1.233          | 1.495          | 1.536          | 102,7             |
| Ovni                                   | 3.836          | 3.422          | 4.203          | 4.651          | 4.898          | 5.490          | 5.477          | 4.984          | 5.615          | 4.920          | 4.838          | 4.470          | 4.013          | 89,8              |
| <b>KOZE skupaj</b>                     | <b>19.900</b>  | <b>21.977</b>  | <b>23.292</b>  | <b>23.032</b>  | <b>25.480</b>  | <b>27.798</b>  | <b>28.228</b>  | <b>24.228</b>  | <b>29.896</b>  | <b>26.197</b>  | <b>26.645</b>  | <b>26.351</b>  | <b>21.240</b>  | <b>80,6</b>       |
| Plemenske koze                         | 14.799         | 16.744         | 16.989         | 16.082         | 17.821         | 20.215         | 19.003         | 16.837         | 21.882         | 19.436         | 19.085         | 16.811         | 14.669         | 87,3              |
| - Mlečne koze                          | 6.130          | 5.547          | 5.045          | 4.738          | 4.688          | 4.193          | 4.961          | 5.004          | 6.732          | 5.258          | 4.578          | 4.356          | 4.177          | 95,9              |
| - Druge koze                           | 8.668          | 11.197         | 11.945         | 11.343         | 13.134         | 16.022         | 14.042         | 11.833         | 15.150         | 14.178         | 14.507         | 12.455         | 10.492         | 84,2              |
| Kozlički in mlade koze                 | 2.764          | 3.135          | 4.158          | 4.860          | 5.290          | 4.902          | 6.641          | 4.981          | 5.251          | 4.409          | 4.923          | 6.758          | 4.499          | 66,6              |
| Jalove koze                            | 768            | 446            | 331            | 357            | 341            | 618            | 397            | 608            | 644            | 596            | 592            | 801            | 534            | 66,7              |
| Kozli                                  | 1.571          | 1.652          | 1.814          | 1.733          | 2.028          | 2.063          | 2.187          | 1.802          | 2.119          | 1.756          | 2.045          | 1.982          | 1.538          | 77,6              |

Vir: SURS

### 3.4.3 Prirast drobnice in prireja mesa (000 t)

|   | 2001 | 2002 | 2003 | 2004 | 2005 | 2006 | 2007 | 2008 | 2009 | 2010 | 2011 | 2012 | 2013* | Indeks<br>2013/12 |
|---|------|------|------|------|------|------|------|------|------|------|------|------|-------|-------------------|
| <b>DROBNICA skupaj</b>                  |      |      |      |      |      |      |      |      |      |      |      |      |       |                   |
| Prirast drobnice (živa masa)            | 2,80 | 3,50 | 3,20 | 3,92 | 4,24 | 4,10 | 4,18 | 3,96 | 4,31 | 3,74 | 3,33 | 3,21 | 2,90  | 90,4              |
| Domača prireja mesa (klavna masa)       | 1,41 | 1,50 | 1,80 | 1,69 | 1,95 | 2,02 | 2,09 | 1,94 | 1,99 | 2,03 | 1,89 | 1,76 | 1,61  | 91,3              |
| Vse pridobljeno meso (klavna masa)      | 1,41 | 1,50 | 1,80 | 1,69 | 1,95 | 2,00 | 2,08 | 1,93 | 1,98 | 2,03 | 1,89 | 1,75 | 1,60  | 91,6              |
| Zakol v klavnicah (klavna masa)         | 0,11 | 0,11 | 0,12 | 0,12 | 0,11 | 0,12 | 0,13 | 0,13 | 0,12 | 0,12 | 0,12 | 0,12 | 0,09  | 80,1              |
| - delež od vsega pridobljenega mesa (%) | 7,8  | 7,6  | 6,9  | 7,2  | 5,6  | 5,9  | 6,5  | 6,5  | 6,0  | 5,7  | 6,3  | 6,6  | 5,8   | 87,5              |
| <b>OVCE</b>                             |      |      |      |      |      |      |      |      |      |      |      |      |       |                   |
| Prirast ovc (živa masa)                 | 2,40 | 2,90 | 2,50 | 3,34 | 3,50 | 3,24 | 3,47 | 3,41 | 3,35 | 3,06 | 2,65 | 2,62 | 2,42  | 92,5              |
| Domača prireja mesa (klavna masa)       | 1,18 | 1,20 | 1,40 | 1,38 | 1,62 | 1,65 | 1,71 | 1,61 | 1,67 | 1,64 | 1,54 | 1,41 | 1,31  | 93,0              |
| Vse pridobljeno meso (klavna masa)      | 1,18 | 1,20 | 1,40 | 1,38 | 1,62 | 1,63 | 1,69 | 1,60 | 1,66 | 1,63 | 1,54 | 1,41 | 1,31  | 93,2              |
| <b>KOZE</b>                             |      |      |      |      |      |      |      |      |      |      |      |      |       |                   |
| Prirast koz (živa masa)                 | 0,40 | 0,60 | 0,70 | 0,58 | 0,74 | 0,86 | 0,71 | 0,55 | 0,96 | 0,68 | 0,68 | 0,59 | 0,48  | 80,9              |
| Domača prireja mesa (klavna masa)       | 0,23 | 0,30 | 0,40 | 0,31 | 0,33 | 0,37 | 0,39 | 0,33 | 0,32 | 0,40 | 0,35 | 0,35 | 0,30  | 84,3              |
| Vse pridobljeno meso (klavna masa)      | 0,23 | 0,30 | 0,40 | 0,31 | 0,33 | 0,37 | 0,39 | 0,33 | 0,32 | 0,40 | 0,35 | 0,35 | 0,29  | 84,7              |

\* začasni podatki

Vir: SURS

### 3.4.4 Bilanca proizvodnje in porabe mesa drobnice (t, klavna masa)

|                                    | 2001         | 2002         | 2003         | 2004        | 2005        | 2006        | 2007        | 2008        | 2009        | 2010        | 2011        | 2012        | 2013*       | Indeks<br>2013/12 |
|------------------------------------|--------------|--------------|--------------|-------------|-------------|-------------|-------------|-------------|-------------|-------------|-------------|-------------|-------------|-------------------|
| Domača prireja mesa                | 1.410        | 1.503        | 1.801        | 1.689       | 1.950       | 2.016       | 2.098       | 1.939       | 1.981       | 2.053       | 1.890       | 1.762       | 1.608       | 91,3              |
| Uvoz živih živali (v klavni masi)  | 0            | 0            | 0            | 0           | 0           | 0           | 0           | 0           | 0           | 3           | 0           | 0           | 0           |                   |
| Izvoz živih živali (v klavni masi) | 0            | 3            | 1            | 0           | 0           | 12          | 20          | 11          | 3           | 29          | 2           | 10          | 4           | 45,2              |
| Vse pridobljeno meso               | 1.410        | 1.500        | 1.800        | 1.689       | 1.950       | 2.004       | 2.078       | 1.928       | 1.978       | 2.027       | 1.888       | 1.752       | 1.604       | 91,6              |
| Začetne zaloge mesa in izdelkov    | 0            | 0            | 0            | 0           | 0           | 0           | 0           | 0           | 1           | 0           | 1           | 1           | 1           | 129,9             |
| Uvoz mesa in izdelkov              | 0            | 0            | 0            | 2           | 8           | 28          | 57          | 53          | 61          | 49          | 31          | 40          | 51          | 129,6             |
| Izvoz mesa in izdelkov             | 0            | 0            | 0            | 1           | 4           | 8           | 18          | 13          | 6           | 3           | 8           | 13          | 8           | 58,5              |
| Končne zaloge mesa in izdelkov     | 0            | 0            | 0            | 0           | 0           | 0           | 0           | 1           | 0           | 1           | 1           | 1           | 0           | 8,4               |
| Domača poraba                      | 1.410        | 1.500        | 1.800        | 1.690       | 1.955       | 2.024       | 2.117       | 1.968       | 2.034       | 2.073       | 1.911       | 1.778       | 1.649       | 92,7              |
| <b>Poraba na prebivalca (kg)</b>   | <b>0,7</b>   | <b>0,8</b>   | <b>0,9</b>   | <b>0,8</b>  | <b>1,0</b>  | <b>1,0</b>  | <b>1,0</b>  | <b>1,0</b>  | <b>1,0</b>  | <b>1,0</b>  | <b>0,9</b>  | <b>0,9</b>  | <b>0,8</b>  | <b>92,6</b>       |
| <b>Stopnja samooskrbe (%)</b>      | <b>100,0</b> | <b>100,2</b> | <b>100,1</b> | <b>99,9</b> | <b>99,7</b> | <b>99,6</b> | <b>99,1</b> | <b>98,6</b> | <b>97,4</b> | <b>99,0</b> | <b>98,9</b> | <b>99,0</b> | <b>97,5</b> |                   |
| <b>Povprečje EU</b>                |              |              |              |             |             |             |             |             |             |             |             |             |             |                   |
| Poraba na prebivalca (kg)          |              |              |              | 2,9         | 2,9         | 2,8         | 2,8         | 2,6         | 2,5         | 2,3         | 2,3         | 2,1         | 2,1         | 99,5              |
| Stopnja samooskrbe (%)             |              |              |              | 79,3        | 79,1        | 78,3        | 80,8        | 79,8        | 78,9        | 81,1        | 83,8        | 86,8        | 87,7        |                   |

\* začasni podatki

Vir: SURS, KIS, Evropska komisija



### 3.4.5 Cene drobnice za zakol

|  | 2001    | 2002    | 2003    | 2004    | 2005    | 2006    | 2007    | 2008    | 2009    | 2010    | 2011    | 2012    | 2013    | Indeks<br>2013/12 |
|--|---------|---------|---------|---------|---------|---------|---------|---------|---------|---------|---------|---------|---------|-------------------|
| <b>EUR/t žive mase</b>   |         |         |         |         |         |         |         |         |         |         |         |         |         |                   |
| Jagnjeta (vsa)   | 1.972,0 | 2.002,3 | 2.040,4 | 1.833,7 | 1.853,4 | 1.998,2 | 2.050,1 | 2.069,4 | 2.088,1 | 2.063,3 | 1.997,7 | 2.033,7 | 2.127,4 | 104,6             |
| Sesna jagnjeta   | 2.043,3 | 2.081,5 | 2.048,5 | 1.822,9 | 1.858,3 | 2.046,3 | 2.085,8 | 1.982,2 | 1.988,8 | 2.043,2 | 1.983,0 | 2.142,9 | 2.209,2 | 103,1             |
| Pitana jagnjeta  | 1.963,3 | 1.983,9 | 2.037,8 | 1.836,1 | 1.852,1 | 1.973,7 | 2.027,9 | 2.098,4 | 2.122,9 | 2.071,3 | 2.005,0 | 1.994,4 | 2.085,8 | 104,6             |
| Ovce   | 1.367,6 | 1.309,6 | 1.072,8 | 1.084,0 | 1.207,3 | 1.514,1 | 938,9   | 866,2   | 877,9   | 779,7   | 753,4   | 792,0   | 720,5   | 91,0              |
| Koze   | 2.083,6 | 2.058,2 | 2.218,3 | 2.273,7 | 2.151,9 | 2.104,7 | 2.138,5 | 2.081,3 | 2.257,6 | 2.902,7 | 3.591,5 | 2.668,6 | 1.980,1 | 74,2              |
| <b>CENE LAHKIH JAGNJET NA REPREZENTATIVNIH TRGIH<br/>(EUR/t klavne mase)</b> |         |         |         |         |         |         |         |         |         |         |         |         |         |                   |
| Slovenija  |         | 4.349,5 | 3.920,6 | 3.431,8 | 3.840,5 | 3.954,3 | 4.137,0 | 4.216,5 | 4.146,5 | 4.073,7 | 4.034,3 | 4.041,8 | 4.173,2 | 103,3             |
| EU   | 6139,5  | 5.737,5 | 5.894,5 | 5.643,6 | 6.187,3 | 5.946,2 | 5.863,1 | 6.073,3 | 6.376,9 | 5.843,0 | 5.684,7 | 6.000,7 | 5.892,8 | 98,2              |

Vir: SURS, ARSKTRP, Evropska komisija, preračuni KIS

### 3.4.6 Institucionalne cene in neposredne proračunske podpore za drobnico

|  | 2001           | 2002           | 2003           | 2004           | 2005           | 2006           | 2007-09        | 2010-12        | 2013           |
|--|----------------|----------------|----------------|----------------|----------------|----------------|----------------|----------------|----------------|
| <b>BAZNA CENA – klavni trupi jagnjet (EUR/ t)</b>  | <b>4.493,9</b> | <b>4.314,3</b> | <b>4.176,2</b> | <b>5.040,7</b> | <b>5.040,7</b> | <b>5.040,7</b> | <b>5.040,7</b> | <b>5.040,7</b> | <b>5.040,7</b> |
| <b>NEPOSREDNA PLAČILA (EUR/glavo)</b>              |                |                |                |                |                |                |                |                |                |
| Ovce mesnih pasem                                  | 15,65          | 15,47          | 15,40          | 17,72          | 18,80          | 19,85          | 10,50          | -              | -              |
| Koze in ovce mlečnih pasem                         | 12,52          | 12,38          | 12,41          | 14,26          | 15,13          | 15,97          | 8,40           | -              | -              |
| Ovce in koze dojilje – dodatna premija*            | -              | -              | 5,13           | 5,91           | 6,27           | 6,62           | 3,50           | -              | -              |
| Ovce in koze dojilje – dodatna premija**           | -              | -              | 5,13           | 5,91           | 6,27           | 6,62           | 3,50           | -              | -              |
| Dodatno plačilo***                                 | -              | -              | 0,73           | 0,86           | 0,91           | 0,96           | -              | -              | -              |
| <b>REGIONALNO ENOTNO PLAČILO (EUR/ha)</b>          |                |                |                |                |                |                |                |                |                |
| - njive  | -              | -              | -              | -              | -              | -              | 332,00         | 332,00         | 338,15         |
| - trajno travinje                                  | -              | -              | -              | -              | -              | -              | 108,70         | 108,70         | 114,85         |
| <b>INDIVIDUALNI (ZGODOVINSKI) DODATKI (EUR/ha)</b> |                |                |                |                |                |                |                |                |                |
| - za rejo drobnice                                 | -              | -              | -              | -              | -              | -              | -              | ****           | ****           |
| - za živinorejo na travinju                        | -              | -              | -              | -              | -              | -              | -              | *****          | *****          |

\* za hribovska in druga območja s težjimi pridelovalnimi razmerami za kmetijstvo

\*\* za gorsko-višinska in kraška območja ter strme kmetije

\*\*\* za območja s težjimi pridelovalnimi razmerami; izračunano iz skupne vrednosti in števila izplačanih premij

\*\*\*\* preostalih 50% polne višine osnovne in dodatne premije glede na uveljavljene pravice v letih 2007-2008 preračunano na plačilne pravice posameznega gospodarstva

\*\*\*\*\*izračunano iz nacionalne ovojnice (5,8 milijona EUR) in števila upravičenih hektarov travinja glede na stanje v letu 2009 ter preračunano na plačilne pravice posameznega gospodarstva

Vir: MKO, preračuni KIS

### 3.5 Mleko

Proizvodnja kravjega mleka še naprej ostaja najpomembnejša usmeritev slovenskega kmetijstva. K skupni vrednosti kmetijske proizvodnje v zadnjih letih prispeva okoli 15%, k vrednosti živinoreje pa 32%.

Kot kažejo podatki popisov, so bile pri mlečni proizvodnji strukturne spremembe v zadnjem desetletju, še zlasti pa po letu 2007, najintenzivnejše med vsemi živinorejskimi usmeritvami. Od leta 2007 se je tako število kmetijskih gospodarstev, ki redijo molzne krave, zmanjšalo za več kot 40%, v primerjavi z letom 2000 pa skoraj za dve tretjini. Ob tem je število molznih krav od leta 2007 padlo za 13%, glede na leto 2000 pa za slabo četrtnino. Povprečno število molznic na gospodarstvo se je v zadnjem desetletju podvojilo in v letu 2010 znašalo 9,9 glave. V letu 2010 se je s proizvodnjo kravjega mleka ukvarjalo le še 15% vseh kmetijskih gospodarstev, medtem ko je leta 2000 ta delež znašal 33%.

Podatki rednih letnih statističnih raziskav o številu živali kažejo, da se je število molznih krav v letu 2013 zmanjšalo v primerjavi z letom prej, saj je bilo ob koncu leta zabeleženo za dober odstotek manj krav molznic (110 tisoč glav) kot ob koncu leta 2012. Prav tako manjša kot leto prej je po podatkih statistike tudi povprečna mlečnost (-2%). Nasprotno od podatka statistike je po podatkih Govedorejske službe Slovenije povprečna mlečnost (krav v A kontroli) v letu 2013 porasla za dober odstotek in že vrsto let spremlja proces koncentracije in specializacije proizvodnje mleka.

Slika 45: Število molznih krav in povprečna mlečnost; 2001-2013

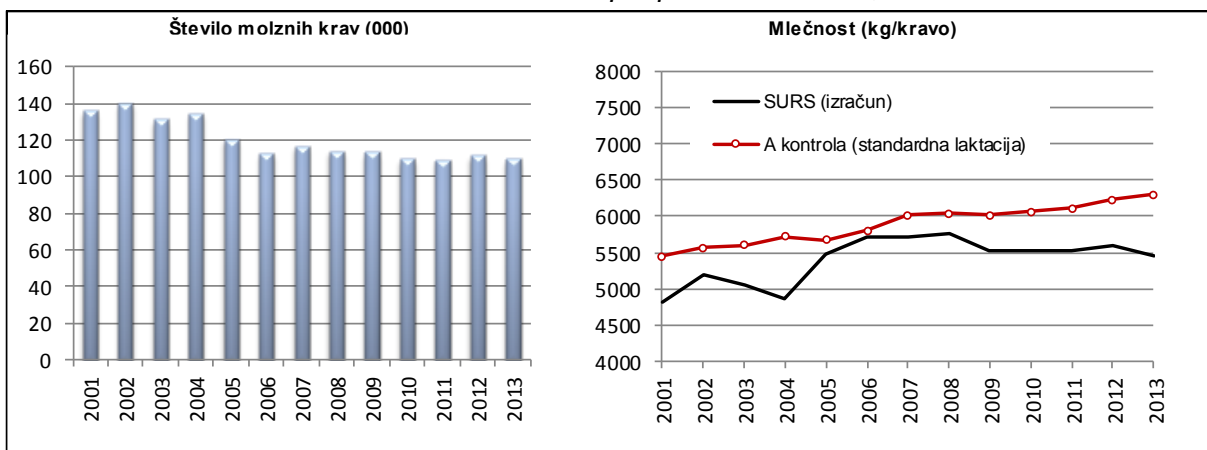

Vir: SURS, KIS (CPZ govedo)

Skupna količina namolzenega mleka se je po nekajletnem zmanjševanju, ki ga vsaj deloma lahko pripišemo tudi procesu specializacije oziroma preusmeritve v rejo krav dojilj, v letu 2012 povečala, v letu 2013 pa ponovno zmanjšala približno na raven iz leta 2011.

Po začasnih podatkih statistike je bilo namolzeno 598,6 tisoč ton mleka, kar je dobre 3% manj kot leta 2012 (620,9 tisoč ton). Ob tem je za podoben odstotek upadla prodaja mleka mlekarnam (517,0 tisoč ton), ki predstavlja okoli 86% celotne količine namolzenega mleka. Povprečna kakovost odkupljenega mleka, z vidika vsebnosti maščob in beljakovin, se je v letu 2013 ponovno nekoliko izboljšala.

Že slabo desetletje del mleka odkupijo neposredno tuje mlekarnice (pretežno italijanske, v zadnjem letu pa manjšo količino tudi hrvaške). Tovrstna prodaja je od začetka leta 2005 do sredine leta 2007 hitro naraščala, se nato ustalila na ravni blizu 160 tisoč ton odkupljenega mleka, v letih 2012 in 2013 pa se je ponovno povečala in v letu 2013 znašala preko 188 tisoč ton. Delež odkupljenega mleka za tuje mlekarnice je v letu 2012 zajemal dobrih 33% celotnega odkupa, v letu 2013 pa je porasel in znašal že dobrih 36%.

Proizvodnja mleka v Sloveniji vseskozi presega domačo porabo. Po začasnih statističnih podatkih se je poraba mleka v letu 2013 v primerjavi z letom prej zmanjšala za 4% in v

ekvivalentu surovega mleka znašala 508 tisoč ton (leta 2012 529 tisoč ton). V letu 2013 se je tako poraba mleka na prebivalca zmanjšala in je z 220 kg za slabe 3 odstotke manjša kot leta 2012 (226 kg), kar je tudi pod ravni povprečne porabe v obdobju 2008-2012 (227 kg).

Ob podobnem padcu tako prireje mleka kot tudi domače porabe je stopnja samooskrbe v primerjavi z letom 2012 ostala na podobni ravni (117%), kar pa je za odstotno točko več od zadnjega petletnega povprečja (116%).

Slika 46: Proizvodnja in poraba mleka (000 t; ekvivalent surovega mleka); 2001-2013

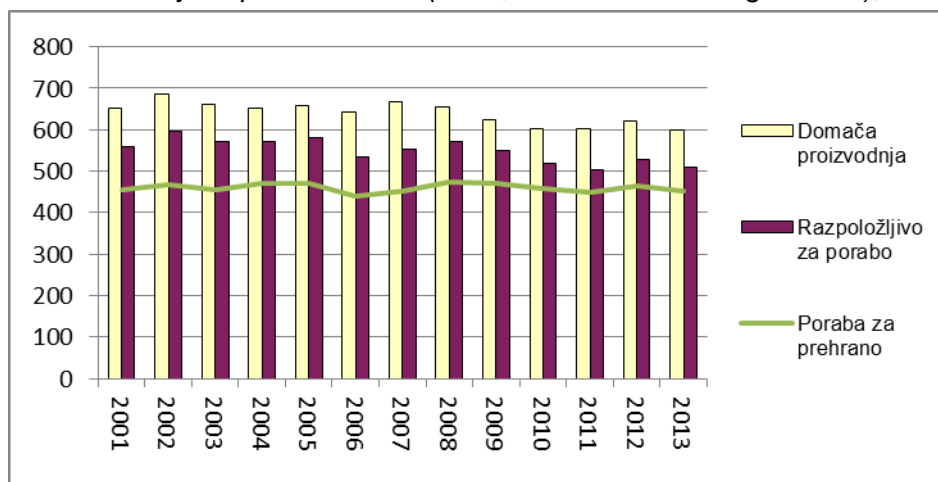

Vir: SURS/KIS

V zadnjih nekaj letih obseg zunanje trgovine z mleko nekoliko niha. Po zmanjšanju v letu 2011 in povečanju v letu 2012 se je obseg zunanje trgovine z mlekom v letu 2013 ponovno zmanjšal in je znašal 543 tisoč ton (v ekvivalentu surovega mleka), kar je odstotek manj kot leto poprej. Izvoz se je zmanjšal za okoli 3%, uvoz pa je bil večji za odstotek. Presežek izvoza nad uvozom je padel pod 100 tisoč ton (natančneje 91,6 tisoč ton) in je v primerjavi z letom 2012 manjši za 11%. V strukturi skupnega izvoza že vrsto let prevladuje izvoz surovega mleka (v letu 2013 59%), medtem ko na strani skupnega uvoza prevladuje uvoz mlečnih izdelkov (leta 2013 že preko 88%).

Preglednica 25: Uvoz in izvoz mleka in mlečnih izdelkov (000 t); 2009-2013

|   | Uvoz  |       |       |       |       | Izvoz |       |       |       |       |
|---|-------|-------|-------|-------|-------|-------|-------|-------|-------|-------|
|   | 2009  | 2010  | 2011  | 2012  | 2013* | 2009  | 2010  | 2011  | 2012  | 2013* |
| <b>Mleko skupaj</b> (ekvivalent surovega mleka) | 188,5 | 231,9 | 217,9 | 223,0 | 225,8 | 267,0 | 311,9 | 313,3 | 326,4 | 317,4 |
| - od tega surovo mleko                          | 21,9  | 41,9  | 37,5  | 34,7  | 26,7  | 161,0 | 155,6 | 161,0 | 179,2 | 188,1 |
| <b>Mlečni izdelki</b>                           |       |       |       |       |       |       |       |       |       |       |
| Sveže in trajno mleko**                         | 54,9  | 84,2  | 82,4  | 85,6  | 74,8  | 61,5  | 95,7  | 90,7  | 95,0  | 88,4  |
| Fermentirani izdelki                            | 16,3  | 17,0  | 15,5  | 16,1  | 15,3  | 9,6   | 8,8   | 9,9   | 10,7  | 12,1  |
| Smetana   | 2,8   | 1,2   | 1,8   | 1,2   | 1,8   | 2,1   | 3,0   | 2,3   | 1,9   | 1,3   |
| Sir in skuta                                    | 14,9  | 15,0  | 14,8  | 15,1  | 17,1  | 3,9   | 4,3   | 4,0   | 3,0   | 3,5   |
| Maslo   | 1,1   | 1,2   | 0,9   | 1,2   | 1,4   | 0,7   | 0,9   | 0,6   | 0,4   | 0,1   |

\* začasni podatki

\*\* skupaj z uvozom mleka za predelavo

Vir: SURS, preračuni KIS

Med mlečnimi izdelki se je v letu 2013 glede na leto poprej ponovno povečal izvoz fermentiranih izdelkov (+13%), povečal pa se je tudi izvoz sirov in skute (+15%). Izvoz svežega in trajnega mleka ter izvoz drugih izdelkov pa je bil opazno manjši (sveže in trajno mleko -7%, smetana -33%, maslo -79%). Največje povečanje pri uvozu so bile glede na leto 2012 pri smetani (+49%), maslu (+18%) ter pri sirih in skuti (+13%), medtem ko je bil uvoz svežega in trajnega mleka ter fermentiranih izdelkov manjši (-13% oziroma -5%).

Spremembe odkupnih cen mleka za rejce pretežno sledijo spremembam na evropskem trgu. Po močnih nihanjih odkupnih cen mleka med leti 2007 in 2011 je tudi v letu 2013 glede na

leto prej prišlo do precejšnjih sprememb, predvsem na evropski ravni. Povprečna odkupna cena v EU se je glede na leto prej v povprečju povišala za 12%. Po podatkih statistike so se za 7% odkupne cene povišale tudi slovenskim proizvajalcem mleka. Na nam najbolj zanimivem italijanskem trgu se je cena mleka v povprečju zvišala za 5%, a je bila še vedno v povprečju za 20% višja kot v Sloveniji. Za podoben odstotek je cena na italijanskem trgu višja tudi v petletnem obdobju 2008-2012.

Slika 47: Odkupne cene mleka v Sloveniji in primerjava s povprečjem EU

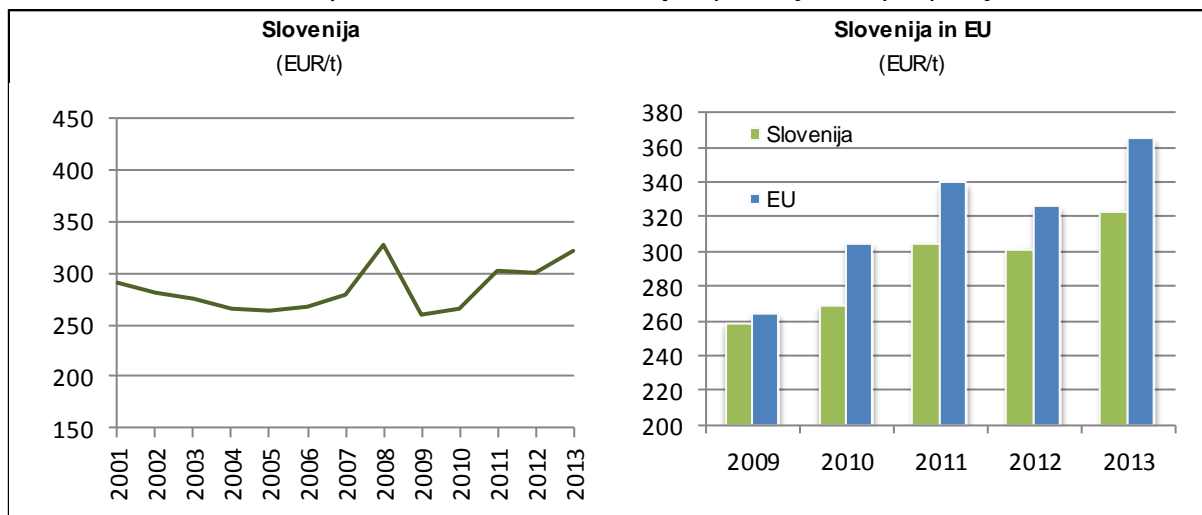

Vir: SURS, Evropska komisija, preračuni KIS

Odkupne cene mleka so se v letu 2013 povečale praktično v vseh državah članicah EU, izjema je le Grčija, ki pa ne sodi med pomembnejše proizvajalke mleka. Po ceni mleka sodi Slovenija med države EU z nizko ceno. Tako so imele v letu 2013 nižjo ceno le 4 države, vse t.i. nove članice.

Slika 48: Odkupne cene mleka za rejce (dejanska kakovost) po državah EU v letih 2012 in 2013

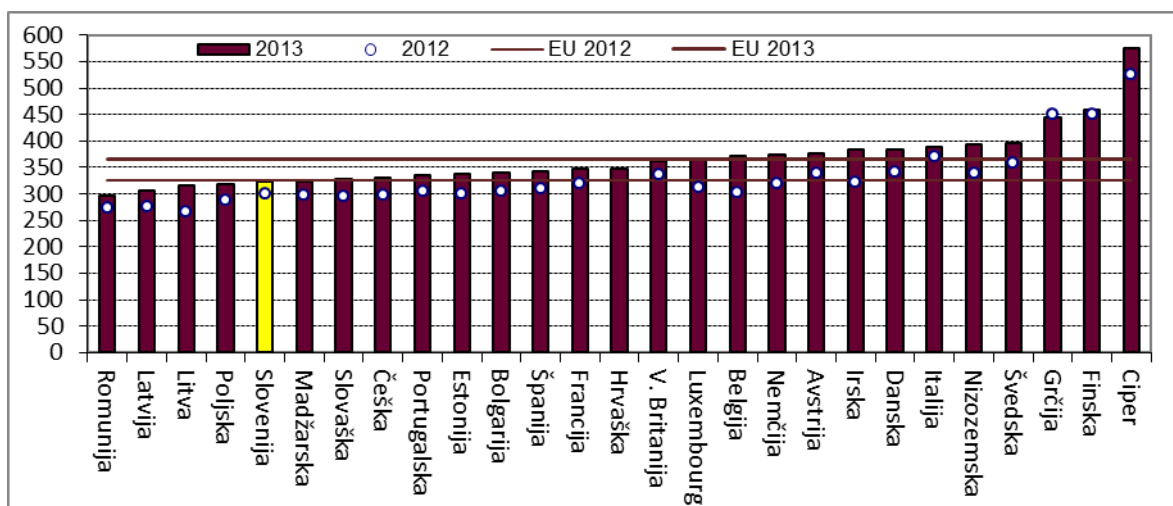

Vir: Evropska komisija, <http://www.tisup.mps.hr/>

Čeprav so bila z uveljavitvijo reforme skupne kmetijske politike v letu 2007 proizvodna vezana plačila v sektorju mleka preoblikovana v plačilne pravice, so neposredna plačila tudi v letu 2013 predstavljala pomemben ukrep za dopolnjevanje dohodkov rejcev. Z letom 2007 se je večji del (80%) obeh premij za mleko, ki so jih rejci uveljavljali pred reformo, preoblikoval v individualni (zgodovinski) dodatek k plačilnim pravicam, preostanek pa je bil vključen v regionalno enotno plačilo na ha, ki je različno za njive in trajno travinje.

V letu 2010 sta bila v okviru vmesnega pregleda skupne kmetijske politike uvedena še dva nova ukrepa. Prvi je namenjen gorsko višinskim in strmim kmetijam s proizvodnjo mleka, podpora pa se veže na vsakoletne individualne referenčne količine mleka pri posameznem rejcu. Višina plačila na enoto je odvisna od vsote vseh količin pri rejcih, ki uveljavljajo ta plačila. Poleg tega so kmetijska gospodarstva, ki redijo molzne krave, podobno kot rejci druge govedi, drobnice in konj, lahko uveljavila tudi podporo za ohranitev živinoreje na travinju, ki ima obliko dodatka k plačilnim pravicam posameznega kmetijskega gospodarstva.

*Preglednica 26: Neposredna plačila in intervencijske cene na trgu mleka; 2007-2013*

|  | 2007    | 2008    | 2009    | 2010    | 2011    | 2012    | 2013    |
|--|---------|---------|---------|---------|---------|---------|---------|
| <b>Neposredna plačila</b>                                  |         |         |         |         |         |         |         |
| Premije (EUR/t)  |         |         |         |         |         |         |         |
| - premija in dodatno plačilo                               | -       | -       | -       | -       | -       | -       | -       |
| - plačilo za mleko na gorsko-višinskih in strmih kmetijah* | -       | -       | -       | 17,06   | 17,50   | 16,57   | 16,67   |
| Regionalno enotno plačilo (EUR/ha)                         |         |         |         |         |         |         |         |
| - njive  | 332,00  | 332,00  | 332,00  | 332,00  | 332,00  | 332,00  | 338,15  |
| - trajno travinje  | 108,70  | 108,70  | 108,70  | 108,70  | 108,70  | 108,70  | 114,85  |
| Individualni zgodovinski dodatek (EUR/ha)                  |         |         |         |         |         |         |         |
| - za mleko   | *       | *       | *       | *       | *       | *       | *       |
| - za živinorejo na travinju                                | -       | -       | -       | **      | **      | **      | **      |
| <b>Intervencijske cene (EUR/t)</b>                         |         |         |         |         |         |         |         |
| - maslo  | 2.595,2 | 2.463,9 | 2.463,9 | 2.463,9 | 2.463,9 | 2.463,9 | 2.463,9 |
| - posneto mleko v prahu                                    | 1.746,9 | 1.746,9 | 1.746,9 | 1.746,9 | 1.698,0 | 1.698,0 | 1.698,0 |

\* 80% polne višine obeh premij za mleko glede na individualne kvote na dan 31.3.2007, preračunano na plačilne pravice

\*\* izračunano iz nacionalne ovojnice (5,8 milijona EUR) in števila upravičenih hektarov travinja glede na stanje v letu 2009 ter preračunano na plačilne pravice posameznega gospodarstva

Vir: MKO, ARSKTRP, preračuni KIS

Podobno kot v drugih živinorejskih dejavnostih so rejci od leta 2007 dalje upravičeni tudi do regresa za zavarovanje živali za primer bolezni v višini 30% zavarovalne premije, uveljavljajo pa lahko tudi pravico do vračila dela trošarine za gorivo, porabljeno v kmetijstvu, ki od sredine leta 2009 znaša 70%.

Z ekonomskega vidika so bile razmere za proizvodnjo mleka tudi v letu 2013 manj ugodne.

*Slika 49: Osnovni ekonomski kazalci pri proizvodnji mleka (indeks; povprečje 2008-2012=100)*

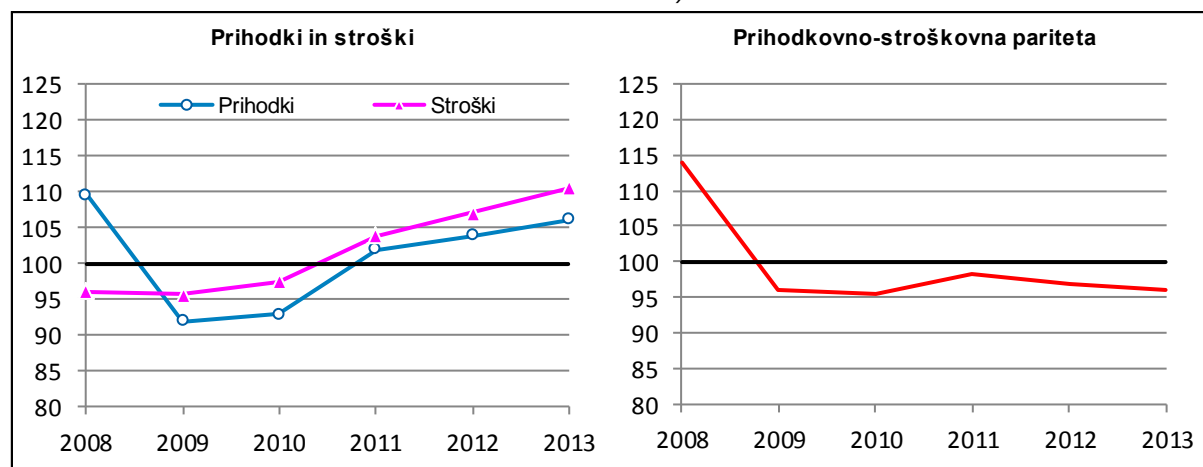

Vir: Modelne kalkulacije KIS

Na podlagi modelnih ocen so se stroški prireje mleka v letu 2013 v povprečju povečali za slabe 3%. Za podoben odstotek so se povečali stroški materiala in storitev, od tega najbolj strošek krme. K porastu stroška krme je največ pripomogel dvig cen kupljene krme (+9%), medtem ko je bila doma pridelana krma dražja za približno odstotek. Nasprotno od stroška

krme, se je drugi pomembnejši materialni strošek, t.j. strošek živine, v primerjavi z letom 2012 zmanjšal za slabe 3%.

Prihodki pri priraji mleka so po modelnih ocenah porasli v primerjavi s preteklim letom za okoli 2% (ob višji ceni mleka nižja vrednost stranskih proizvodov), kar je nekaj manj od porasta stroškov. Prihodkovno stroškovna pariteta se je tako nekoliko poslabšala in je bila v letu 2013 podobna kot v letih 2009 in 2010.

### 3.5.1 Kmetijska gospodarstva po velikostnih razredih števila krav molznic

|               | Število gospodarstev |               |               |               |               | Indeks<br>2010/2000 | Struktura (%) |              | Število krav molznic |                |                |                |                | Indeks<br>2010/2000 | Struktura (%) |              |
|---------------|----------------------|---------------|---------------|---------------|---------------|---------------------|---------------|--------------|----------------------|----------------|----------------|----------------|----------------|---------------------|---------------|--------------|
|               | 2000                 | 2003          | 2005          | 2007          | 2010          |                     | 2000          | 2010         | 2000                 | 2003           | 2005           | 2007           | 2010           |                     | 2000          | 2010         |
| 1 - 2         | 12.970               | 4.759         | 7.927         | 8.044         | 3.454         | 26,6                | 45,4          | 31,5         | 18.436               | 6.973          | 11.377         | 11.193         | 4.668          | 25,3                | 13,0          | 4,3          |
| 3 - 4         | 5.906                | 3.361         | 3.457         | 3.535         | 1.298         | 22,0                | 20,7          | 11,9         | 20.188               | 11.688         | 11.874         | 11.882         | 4.489          | 22,2                | 14,3          | 4,2          |
| 5 - 9         | 5.973                | 4.709         | 4.256         | 3.702         | 2.412         | 40,4                | 20,9          | 22,0         | 39.293               | 31.479         | 27.708         | 24.387         | 16.469         | 41,9                | 27,8          | 15,3         |
| 10 - 14       | 2.187                | 2.170         | 1.803         | 1.772         | 1.454         | 66,5                | 7,7           | 13,3         | 25.338               | 25.607         | 21.111         | 20.623         | 17.137         | 67,6                | 17,9          | 15,9         |
| 15 - 19       | 822                  | 1.015         | 926           | 908           | 891           | 108,4               | 2,9           | 8,1          | 13.624               | 17.101         | 15.465         | 15.083         | 14.934         | 109,6               | 9,6           | 13,8         |
| 20 - 29       | 520                  | 789           | 867           | 759           | 822           | 158,1               | 1,8           | 7,5          | 11.986               | 18.371         | 20.030         | 17.832         | 19.446         | 162,2               | 8,5           | 18,0         |
| 30 - 49       | 161                  | 293           | 354           | 365           | 450           | 279,5               | 0,6           | 4,1          | 5.843                | 10.589         | 12.797         | 13.291         | 16.679         | 285,5               | 4,1           | 15,4         |
| 50 - 99       | 37                   | 83            | 108           | 104           | 159           | 429,7               | 0,1           | 1,5          | 2.165                | 4.969          | 6.507          | 6.474          | 10.176         | 470,0               | 1,5           | 9,4          |
| >= 100        | 12                   | 11            | 13            | 8             | 13            | 108,3               | 0,0           | 0,1          | 4.701                | 4.323          | 3.814          | 3.425          | 3.959          | 84,2                | 3,3           | 3,7          |
| <b>Skupaj</b> | <b>28.588</b>        | <b>17.189</b> | <b>19.711</b> | <b>19.196</b> | <b>10.953</b> | <b>38,3</b>         | <b>100,0</b>  | <b>100,0</b> | <b>141.574</b>       | <b>131.101</b> | <b>130.683</b> | <b>124.190</b> | <b>107.957</b> | <b>76,3</b>         | <b>100,0</b>  | <b>100,0</b> |

Vir: SURS (Rezultati raziskovanj o strukturi kmetijskih gospodarstev)

### 3.5.2 Proizvodnja kravjega mleka

|  | 2001           | 2002           | 2003           | 2004           | 2005           | 2006           | 2007           | 2008           | 2009           | 2010           | 2011           | 2012           | 2013*          | Indeks<br>2013/12 |
|--|----------------|----------------|----------------|----------------|----------------|----------------|----------------|----------------|----------------|----------------|----------------|----------------|----------------|-------------------|
| <b>Proizvodnja mleka</b>                   |                |                |                |                |                |                |                |                |                |                |                |                |                |                   |
| Število molznic konec leta                 | 135.805        | 139.980        | 130.711        | 134.009        | 120.273        | 112.510        | 116.391        | 113.400        | 113.103        | 109.467        | 109.068        | 111.022        | 109.571        | 98,7              |
| Povprečna mlečnost (kg/kravo)**            | 4.807          | 5.198          | 5.062          | 4.853          | 5.479          | 5.708          | 5.726          | 5.764          | 5.531          | 5.517          | 5.516          | 5.593          | 5.463          | 97,7              |
| <b>Namolzeno mleko (t)</b>                 | <b>652.835</b> | <b>727.639</b> | <b>661.651</b> | <b>650.400</b> | <b>659.031</b> | <b>642.262</b> | <b>666.472</b> | <b>653.682</b> | <b>625.521</b> | <b>603.930</b> | <b>601.591</b> | <b>620.943</b> | <b>598.582</b> | <b>96,4</b>       |
| Odkupljeno mleko (t)                       | 472.765        | 487.683        | 498.705        | 503.348        | 508.341        | 511.017        | 530.374        | 524.311        | 516.792        | 519.499        | 525.592        | 535.057        | 517.001        | 96,6              |
| - domače mlekarne (t)                      | 472.765        | 487.683        | 498.705        | 503.348        | 462.521        | 389.399        | 383.162        | 361.120        | 355.789        | 363.863        | 364.606        | 355.824        | 328.886        | 92,4              |
| - tuje mlekarne (t)                        |                |                |                |                | 45.820         | 121.618        | 147.212        | 163.191        | 161.004        | 155.636        | 160.986        | 179.233        | 188.115        | 105,0             |
| Delež tujih mlekar v odkupu (%)            |                |                |                |                |                |                | 27,8           | 31,1           | 31,2           | 30,0           | 30,6           | 33,5           | 36,4           | 108,6             |
| Delež mleka v odkupu (%)                   | 72,4           | 67,0           | 75,4           | 77,4           | 77,1           | 79,6           | 79,6           | 80,2           | 82,6           | 86,0           | 87,4           | 86,2           | 86,4           | 100,2             |
| <b>Kakovost mleka</b>                      |                |                |                |                |                |                |                |                |                |                |                |                |                |                   |
| Vsebnost mlečne masti (%)                  | 4,12           | 4,13           | 4,14           | 4,16           | 4,15           | 4,08           | 4,11           | 4,13           | 4,12           | 4,14           | 4,15           | 4,17           | 4,20           | 100,6             |
| Vsebnost beljakovin (%)                    | 3,34           | 3,33           | 3,34           | 3,36           | 3,36           | 3,31           | 3,34           | 3,35           | 3,35           | 3,37           | 3,36           | 3,37           | 3,37           | 99,9              |
| Bakteriološki razred extra (%)             | 90,46          | 90,78          | 91,75          | 92,96          | 93,72          | 90,15          | 85,92          | 79,65          | 73,89          | 75,44          | 80,78          | 78,42          | :              |                   |
| Bakteriološki razred 1 (%)                 | 6,24           | 6,38           | 6,35           | 5,62           | 4,79           | 7,63           | 11,16          | 16,58          | 16,60          | 18,52          | 14,89          | 16,66          | :              |                   |
| <b>Rezultati A-kontrole</b>                |                |                |                |                |                |                |                |                |                |                |                |                |                |                   |
| Število krav v kontroli mlečnosti          | 74.000         | 76.552         | 75.817         | 82.520         | 82.597         | 81.513         | 82.344         | 82.875         | 83.019         | 83.172         | 82.856         | 82.132         | 79.329         | 96,6              |
| - delež od vseh krav molznic (%)           | 54,5           | 54,7           | 58,0           | 61,6           | 68,7           | 72,4           | 70,7           | 73,1           | 73,4           | 76,0           | 76,0           | 74,0           | 72,4           | 97,9              |
| Mlečnost v standardni laktaciji (kg/kravo) | 5.452          | 5.561          | 5.601          | 5.725          | 5.670          | 5.803          | 6.016          | 6.043          | 6.012          | 6.062          | 6.110          | 6.224          | 6.303          | 101,3             |
| Mlečnost v celi laktaciji (kg/kravo)       | 6.054          | 6.138          | 6.232          | 6.367          | 6.321          | 6.505          | 6.778          | 6.826          | 6.789          | 6.877          | 6.942          | 7.086          | 7.210          | 101,7             |
| Vsebnost mlečne masti - cela laktacija (%) | 4,18           | 4,22           | 4,19           | 4,22           | 4,18           | 4,14           | 4,10           | 4,10           | 4,06           | 4,03           | 4,05           | 4,06           | 4,07           | 100,2             |
| Vsebnost beljakovin - cela laktacija (%)   | 3,38           | 3,38           | 3,37           | 3,38           | 3,34           | 3,31           | 3,31           | 3,33           | 3,37           | 3,37           | 3,39           | 3,39           | 3,39           | 100,0             |

\* začasni podatki

\*\* namolzeno mleko deljeno s številom krav

Vir: SURS, KIS (CPZ govedo)



### 3.5.3 Proizvodnja ovčjega in kozjega mleka

|  | 2001  | 2002  | 2003  | 2004  | 2005  | 2006  | 2007  | 2008  | 2009  | 2010  | 2011  | 2012  | 2013* | Indeks<br>2013/12 |
|--|-------|-------|-------|-------|-------|-------|-------|-------|-------|-------|-------|-------|-------|-------------------|
| <b>OVCE</b>                            |       |       |       |       |       |       |       |       |       |       |       |       |       |                   |
| Število mlečnih ovc** (konec leta)     | 2.584 | 2.857 | 2.449 | 3.111 | 2.136 | 2.876 | 2.767 | 2.904 | 3.139 | 3.511 | 3.753 | 3.035 | 2.648 | 87,2              |
| Povprečna mlečnost (kg/ovco)           | 141   | 151   | 135   | 191   | 105   | 186   | 145   | 170   | 184   | 172   | 174   | 126   | 131   | 103,9             |
| Namolzeno mleko (t)                    | 383   | 391   | 387   | 467   | 327   | 397   | 418   | 470   | 534   | 541   | 612   | 473   | 398   | 84,1              |
| <b>KOZE</b>                            |       |       |       |       |       |       |       |       |       |       |       |       |       |                   |
| Število mlečnih koz** (konec leta)     | 4.542 | 4.287 | 4.069 | 3.742 | 3.407 | 3.222 | 3.817 | 3.947 | 4.958 | 4.333 | 3.180 | 3.192 | 3.188 | 99,9              |
| Povprečna mlečnost (kg/kozo)           | 339   | 376   | 389   | 349   | 379   | 395   | 438   | 403   | 446   | 267   | 259   | 374   | 318   | 85,3              |
| Namolzeno mleko (t)                    | 1.825 | 1.709 | 1.668 | 1.422 | 1.417 | 1.347 | 1.412 | 1.539 | 1.760 | 1.326 | 1.123 | 1.188 | 1.017 | 85,6              |
| <b>MLEČNA DROBNICA skupaj</b>          |       |       |       |       |       |       |       |       |       |       |       |       |       |                   |
| Število mlečne drobnice** (konec leta) | 7.126 | 7.144 | 6.518 | 6.853 | 5.543 | 6.098 | 6.584 | 6.851 | 8.097 | 7.844 | 6.933 | 6.227 | 5.836 | 93,7              |
| Namolzeno mleko (t)                    | 2.208 | 2.100 | 2.055 | 1.889 | 1.744 | 1.744 | 1.830 | 2.009 | 2.294 | 1.867 | 1.735 | 1.661 | 1.414 | 85,1              |

\* začasni podatki

\*\* samo živali, ki so že kotile

Vir: SURS

### 3.5.4 Skupna bilanca proizvodnje in porabe kravjega mleka (ekvivalent surovega mleka; 000 t)

|                                  | 2001         | 2002         | 2003         | 2004         | 2005         | 2006         | 2007         | 2008         | 2009         | 2010         | 2011         | 2012         | 2013*        | Indeks<br>2013/12 |
|----------------------------------|--------------|--------------|--------------|--------------|--------------|--------------|--------------|--------------|--------------|--------------|--------------|--------------|--------------|-------------------|
| Namolzeno mleko                  | 652,8        | 686,0        | 661,7        | 650,4        | 659,0        | 642,3        | 666,5        | 653,7        | 625,5        | 603,9        | 601,6        | 620,9        | 598,6        | 96,4              |
| Začetne zaloge                   | 10,9         | 11,7         | 22,1         | 14,6         | 16,8         | 12,9         | 13,1         | 12,4         | 19,0         | 16,5         | 21,4         | 25,3         | 14,1         | 55,8              |
| Uvoz                             | 28,3         | 36,5         | 44,9         | 50,0         | 83,9         | 139,9        | 155,0        | 198,9        | 188,5        | 231,9        | 217,9        | 223,0        | 225,8        | 101,2             |
| - uvoz za predelavo              | 0,0          | 0,0          | 0,0          | 0,0          | 6,9          | 36,1         | 25,5         | 39,9         | 21,9         | 41,9         | 37,5         | 34,7         | 26,7         | 77,0              |
| - uvoz izdelkov                  | 28,3         | 36,5         | 44,9         | 50,0         | 77,1         | 103,7        | 129,5        | 159,0        | 166,6        | 190,0        | 180,4        | 188,3        | 199,0        | 105,7             |
| Izvoz                            | 120,0        | 116,6        | 141,6        | 126,8        | 165,7        | 247,5        | 268,1        | 275,3        | 267,0        | 311,9        | 313,3        | 326,4        | 317,4        | 97,2              |
| - izvoz surovega mleka           | 0,0          | 0,0          | 0,0          | 0,0          | 45,8         | 121,6        | 147,2        | 163,2        | 161,0        | 155,6        | 161,0        | 179,2        | 188,1        | 105,0             |
| - izvoz mleka za predelavo       | 23,0         | 18,2         | 17,8         | 37,0         | 28,5         | 34,1         | 23,4         | 15,1         | 18,7         | 22,6         | 21,5         | 26,9         | 17,2         | 64,0              |
| - izvoz izdelkov                 | 97,0         | 98,4         | 123,7        | 89,8         | 91,3         | 91,8         | 97,5         | 97,0         | 87,3         | 133,6        | 130,8        | 120,2        | 112,0        | 93,2              |
| Končne zaloge                    | 11,7         | 22,1         | 14,6         | 16,8         | 12,9         | 13,1         | 12,4         | 19,0         | 16,5         | 21,4         | 25,3         | 14,1         | 13,0         | 92,2              |
| Razpoložljivo za porabo          | 560,3        | 595,4        | 572,5        | 571,4        | 581,2        | 534,4        | 554,0        | 570,7        | 549,5        | 519,1        | 502,4        | 528,8        | 508,1        | 96,1              |
| - izgube                         | 17,8         | 20,6         | 18,2         | 18,0         | 17,9         | 17,1         | 17,4         | 17,1         | 16,3         | 16,1         | 16,1         | 21,7         | 15,5         | 71,5              |
| - poraba za krmo                 | 88,6         | 106,7        | 97,6         | 82,6         | 92,4         | 77,6         | 85,0         | 80,1         | 63,7         | 44,4         | 37,0         | 42,6         | 39,4         | 92,4              |
| - poraba za prehrano             | 454,0        | 468,2        | 456,6        | 470,8        | 470,9        | 439,7        | 451,6        | 473,4        | 469,6        | 458,5        | 449,3        | 464,5        | 453,2        | 97,6              |
| <b>Poraba na prebivalca (kg)</b> | <b>227,9</b> | <b>234,6</b> | <b>228,7</b> | <b>235,7</b> | <b>235,3</b> | <b>218,9</b> | <b>223,6</b> | <b>234,1</b> | <b>229,9</b> | <b>223,7</b> | <b>218,9</b> | <b>225,9</b> | <b>220,1</b> | <b>97,4</b>       |
| <b>Stopnja samooskrbe (%)</b>    | <b>116,5</b> | <b>115,2</b> | <b>115,6</b> | <b>113,8</b> | <b>113,4</b> | <b>120,2</b> | <b>120,3</b> | <b>114,5</b> | <b>113,8</b> | <b>116,4</b> | <b>119,7</b> | <b>117,4</b> | <b>117,8</b> |                   |

\* začasni podatki

Vir: SURS, KIS

### 3.5.5 Tržna bilanca proizvodnje in porabe mlečnih izdelkov - sveže in trajno mleko, fermentirani izdelki (000 t)

|                                  | 2001         | 2002         | 2003         | 2004         | 2005         | 2006         | 2007         | 2008        | 2009         | 2010         | 2011         | 2012         | 2013*        | Indeks<br>2013/12 |
|----------------------------------|--------------|--------------|--------------|--------------|--------------|--------------|--------------|-------------|--------------|--------------|--------------|--------------|--------------|-------------------|
| <b>SVEŽE IN TRAJNO MLEKO**</b>   |              |              |              |              |              |              |              |             |              |              |              |              |              |                   |
| Proizvodnja iz domačega mleka    | 179,7        | 172,1        | 159,0        | 178,8        | 171,9        | 120,1        | 139,0        | 115,7       | 120,7        | 121,5        | 118,2        | 116,9        | 126,3        | 108,0             |
| Uvoz mleka za predelavo          | 0,0          | 0,0          | 0,0          | 0,0          | 6,9          | 36,1         | 25,5         | 39,9        | 21,9         | 41,9         | 37,5         | 34,7         | 26,7         | 77,0              |
| Proizvodnja skupaj               | 179,7        | 172,1        | 159,0        | 178,8        | 178,8        | 156,2        | 164,5        | 155,6       | 142,6        | 163,4        | 155,7        | 151,6        | 153,0        | 100,9             |
| Začetne zaloge                   | 2,2          | 2,4          | 3,3          | 3,6          | 3,6          | 5,1          | 4,3          | 3,3         | 5,2          | 4,9          | 5,3          | 5,6          | 5,8          | 103,3             |
| Uvoz                             | 0,6          | 0,3          | 0,1          | 1,2          | 7,3          | 16,5         | 14,0         | 24,0        | 33,0         | 42,2         | 44,9         | 50,8         | 48,1         | 94,5              |
| Izvoz                            | 58,3         | 48,0         | 35,5         | 57,7         | 57,6         | 70,3         | 69,9         | 60,3        | 61,5         | 95,7         | 90,7         | 95,0         | 88,4         | 93,0              |
| Končne zaloge                    | 2,4          | 3,3          | 3,6          | 3,6          | 5,1          | 4,3          | 3,3          | 5,2         | 4,9          | 5,3          | 5,6          | 5,8          | 5,7          | 98,0              |
| Domača poraba                    | 121,7        | 123,6        | 123,3        | 122,2        | 127,1        | 103,1        | 109,7        | 117,4       | 114,4        | 109,6        | 109,5        | 107,2        | 112,8        | 105,2             |
| <b>Poraba na prebivalca (kg)</b> | <b>61,1</b>  | <b>61,9</b>  | <b>61,7</b>  | <b>61,2</b>  | <b>63,5</b>  | <b>51,3</b>  | <b>54,3</b>  | <b>58,0</b> | <b>56,0</b>  | <b>53,5</b>  | <b>53,4</b>  | <b>52,2</b>  | <b>54,8</b>  | <b>105,0</b>      |
| <b>Stopnja samooskrbe (%)</b>    | <b>147,6</b> | <b>139,3</b> | <b>129,0</b> | <b>146,4</b> | <b>135,2</b> | <b>116,4</b> | <b>126,7</b> | <b>98,6</b> | <b>105,5</b> | <b>110,8</b> | <b>107,9</b> | <b>109,0</b> | <b>112,0</b> |                   |
| <b>FERMENTIRANI IZDELKI**</b>    |              |              |              |              |              |              |              |             |              |              |              |              |              |                   |
| Proizvodnja                      | 40,6         | 38,9         | 37,2         | 35,3         | 33,5         | 34,5         | 33,3         | 33,2        | 32,1         | 31,6         | 33,7         | 33,9         | 34,9         | 103,0             |
| Začetne zaloge                   | 0,3          | 0,5          | 0,6          | 0,6          | 0,8          | 0,9          | 1,0          | 1,0         | 1,4          | 1,4          | 1,5          | 0,6          | 0,5          | 87,4              |
| Uvoz                             | 1,1          | 1,4          | 2,4          | 4,8          | 8,2          | 9,9          | 12,2         | 13,8        | 16,3         | 17,0         | 15,5         | 16,1         | 15,3         | 95,3              |
| Izvoz                            | 15,8         | 15,2         | 12,0         | 10,3         | 8,4          | 8,8          | 9,4          | 10,7        | 9,6          | 8,8          | 9,9          | 10,7         | 12,1         | 112,9             |
| Končne zaloge                    | 0,5          | 0,6          | 0,6          | 0,8          | 0,9          | 1,0          | 1,0          | 1,4         | 1,4          | 1,5          | 0,6          | 0,5          | 0,6          | 103,2             |
| Domača poraba                    | 25,7         | 25,0         | 27,6         | 29,6         | 33,2         | 35,4         | 36,1         | 36,0        | 38,8         | 39,8         | 40,1         | 39,3         | 38,1         | 96,9              |
| <b>Poraba na prebivalca (kg)</b> | <b>12,9</b>  | <b>12,5</b>  | <b>13,8</b>  | <b>14,8</b>  | <b>16,6</b>  | <b>17,6</b>  | <b>17,9</b>  | <b>17,8</b> | <b>19,0</b>  | <b>19,4</b>  | <b>19,5</b>  | <b>19,1</b>  | <b>18,5</b>  | <b>96,8</b>       |
| <b>Stopnja samooskrbe (%)</b>    | <b>158,0</b> | <b>155,5</b> | <b>134,9</b> | <b>119,2</b> | <b>101,1</b> | <b>97,3</b>  | <b>92,3</b>  | <b>92,1</b> | <b>82,8</b>  | <b>79,5</b>  | <b>83,9</b>  | <b>86,3</b>  | <b>91,7</b>  |                   |

\* začasni podatki

\*\* brez predelave in prodaje na gospodarstvih

Vir: SURS, KIS

### 3.5.6 Tržna bilanca proizvodnje in porabe mlečnih izdelkov - smetana, sir in skuta, maslo (000 t)

|                                  | 2001         | 2002         | 2003         | 2004         | 2005         | 2006         | 2007         | 2008        | 2009        | 2010         | 2011         | 2012         | 2013*       | Indeks<br>2013/12 |
|----------------------------------|--------------|--------------|--------------|--------------|--------------|--------------|--------------|-------------|-------------|--------------|--------------|--------------|-------------|-------------------|
| <b>SMETANA**</b>                 |              |              |              |              |              |              |              |             |             |              |              |              |             |                   |
| Proizvodnja                      | 13,2         | 14,7         | 15,6         | 18,3         | 15,5         | 13,8         | 15,2         | 15,9        | 14,9        | 14,7         | 14,2         | 13,3         | 12,8        | 95,9              |
| Začetne zaloge                   | 0,3          | 0,3          | 0,3          | 0,4          | 0,4          | 0,4          | 0,4          | 0,5         | 0,5         | 0,5          | 0,5          | 0,2          | 0,2         | 100,3             |
| Uvoz                             | 0,0          | 0,1          | 0,2          | 0,3          | 0,2          | 0,3          | 2,3          | 3,7         | 2,8         | 1,2          | 1,8          | 1,2          | 1,8         | 149,2             |
| Izvoz                            | 0,5          | 0,3          | 0,2          | 1,7          | 1,1          | 0,2          | 1,7          | 2,4         | 2,1         | 3,0          | 2,3          | 1,9          | 1,3         | 67,2              |
| Končne zaloge                    | 0,3          | 0,3          | 0,4          | 0,4          | 0,4          | 0,4          | 0,5          | 0,5         | 0,5         | 0,5          | 0,2          | 0,2          | 0,2         | 100,5             |
| Domača poraba                    | 12,6         | 14,4         | 15,5         | 16,8         | 14,7         | 13,9         | 15,7         | 17,2        | 15,5        | 12,8         | 13,9         | 12,6         | 13,2        | 105,4             |
| <b>Poraba na prebivalca (kg)</b> | <b>6,3</b>   | <b>7,2</b>   | <b>7,7</b>   | <b>8,4</b>   | <b>7,3</b>   | <b>6,9</b>   | <b>7,8</b>   | <b>8,5</b>  | <b>7,6</b>  | <b>6,2</b>   | <b>6,8</b>   | <b>6,1</b>   | <b>6,4</b>  | <b>105,2</b>      |
| <b>Stopnja samooskrbe (%)</b>    | <b>104,4</b> | <b>101,7</b> | <b>100,6</b> | <b>108,8</b> | <b>105,8</b> | <b>99,4</b>  | <b>96,8</b>  | <b>92,6</b> | <b>95,9</b> | <b>114,5</b> | <b>101,9</b> | <b>106,1</b> | <b>96,6</b> |                   |
| <b>SIR IN SKUTA**</b>            |              |              |              |              |              |              |              |             |             |              |              |              |             |                   |
| Proizvodnja                      | 21,7         | 22,6         | 24,2         | 23,8         | 22,0         | 20,4         | 18,7         | 19,5        | 18,5        | 18,7         | 18,7         | 18,0         | 16,3        | 90,7              |
| Začetne zaloge                   | 1,6          | 1,6          | 2,3          | 1,8          | 2,1          | 1,5          | 1,5          | 1,0         | 1,6         | 1,1          | 1,2          | 1,4          | 1,3         | 95,2              |
| Uvoz                             | 2,0          | 2,5          | 3,0          | 4,4          | 6,5          | 9,3          | 11,9         | 14,4        | 14,9        | 15,0         | 14,8         | 15,1         | 17,1        | 113,1             |
| Izvoz                            | 4,0          | 3,9          | 6,2          | 5,1          | 4,7          | 3,4          | 2,9          | 3,1         | 3,9         | 4,3          | 4,0          | 3,0          | 3,5         | 114,6             |
| Končne zaloge                    | 1,6          | 2,3          | 1,8          | 2,1          | 1,5          | 1,5          | 1,0          | 1,6         | 1,1         | 1,2          | 1,4          | 1,3          | 1,1         | 81,7              |
| Domača poraba                    | 19,8         | 20,5         | 21,5         | 22,8         | 24,5         | 26,2         | 28,2         | 30,3        | 30,0        | 29,3         | 29,3         | 30,1         | 30,1        | 100,1             |
| <b>Poraba na prebivalca (kg)</b> | <b>9,9</b>   | <b>10,3</b>  | <b>10,8</b>  | <b>11,4</b>  | <b>12,2</b>  | <b>13,0</b>  | <b>14,0</b>  | <b>15,0</b> | <b>14,7</b> | <b>14,3</b>  | <b>14,3</b>  | <b>14,6</b>  | <b>14,6</b> | <b>100,0</b>      |
| <b>Stopnja samooskrbe (%)</b>    | <b>109,6</b> | <b>110,3</b> | <b>112,4</b> | <b>104,6</b> | <b>89,9</b>  | <b>77,8</b>  | <b>66,5</b>  | <b>64,5</b> | <b>61,5</b> | <b>63,7</b>  | <b>63,6</b>  | <b>59,8</b>  | <b>54,2</b> |                   |
| <b>MASLO**</b>                   |              |              |              |              |              |              |              |             |             |              |              |              |             |                   |
| Proizvodnja                      | 3,6          | 4,0          | 5,0          | 4,1          | 3,9          | 2,9          | 2,6          | 2,3         | 2,3         | 2,7          | 2,7          | 2,6          | 2,3         | 88,1              |
| Začetne zaloge                   | 0,1          | 0,2          | 0,5          | 0,2          | 0,3          | 0,1          | 0,1          | 0,1         | 0,1         | 0,1          | 0,1          | 0,1          | 0,1         | 86,7              |
| Uvoz                             | 0,2          | 0,2          | 0,2          | 0,2          | 0,3          | 0,5          | 0,6          | 0,7         | 1,1         | 1,2          | 0,9          | 1,2          | 1,4         | 117,9             |
| Izvoz                            | 1,6          | 1,8          | 3,5          | 2,1          | 1,9          | 0,9          | 0,7          | 0,6         | 0,7         | 0,9          | 0,6          | 0,4          | 0,1         | 21,0              |
| Končne zaloge                    | 0,2          | 0,5          | 0,2          | 0,3          | 0,1          | 0,1          | 0,1          | 0,1         | 0,1         | 0,1          | 0,1          | 0,1          | 0,1         | 72,4              |
| Domača poraba                    | 2,0          | 2,1          | 2,0          | 2,1          | 2,5          | 2,4          | 2,5          | 2,5         | 2,6         | 3,0          | 3,0          | 3,4          | 3,6         | 107,7             |
| <b>Poraba na prebivalca (kg)</b> | <b>1,0</b>   | <b>1,1</b>   | <b>1,0</b>   | <b>1,1</b>   | <b>1,2</b>   | <b>1,2</b>   | <b>1,2</b>   | <b>1,2</b>  | <b>1,3</b>  | <b>1,4</b>   | <b>1,5</b>   | <b>1,6</b>   | <b>1,8</b>  | <b>107,6</b>      |
| <b>Stopnja samooskrbe (%)</b>    | <b>175,1</b> | <b>191,0</b> | <b>245,0</b> | <b>192,9</b> | <b>156,5</b> | <b>119,5</b> | <b>102,2</b> | <b>93,0</b> | <b>86,7</b> | <b>89,8</b>  | <b>89,1</b>  | <b>76,8</b>  | <b>62,8</b> |                   |

\* začasni podatki

\*\* brez predelave in prodaje na gospodarstvih

Vir: SURS, KIS

### 3.5.7 Cene kravjega mleka in mlečnih izdelkov ter neposredna plačila

|  | 2001    | 2002    | 2003    | 2004    | 2005    | 2006    | 2007    | 2008    | 2009    | 2010    | 2011    | 2012    | 2013*   | Indeks<br>2013/12 |
|--|---------|---------|---------|---------|---------|---------|---------|---------|---------|---------|---------|---------|---------|-------------------|
| Povprečna odkupna cena za rejce                                | 289,9   | 281,6   | 274,7   | 266,1   | 263,3   | 266,6   | 278,3   | 327,9   | 259,9   | 265,5   | 302,2   | 300,3   | 321,5   | 107,1             |
| Cena surovega mleka na vratih mlekarne                         | 319,7   | 310,5   | 309,9   | 298,3   | 285,4   | 282,0   | 295,7   | 347,7   | 285,0   | 287,2   | 323,0   | 322,7   | 341,1   | 105,7             |
| <b>Neposredna plačila</b>                                      |         |         |         |         |         |         |         |         |         |         |         |         |         |                   |
| Premije (EUR/t)  |         |         |         |         |         |         |         |         |         |         |         |         |         |                   |
| - premija za mleko   | -       | -       | -       | 6,94    | 14,67   | 23,27   | -       | -       | -       | -       | -       | -       | -       | -                 |
| - dodatno plačilo za mleko*                                    | -       | -       | -       | 3,74    | 7,03    | 10,93   | -       | -       | -       | -       | -       | -       | -       | -                 |
| - plačilo za mleko na gorsko-višinskih in strmih kmetijah*     | -       | -       | -       | -       | -       | -       | -       | -       | -       | 17,06   | 17,50   | 16,57   | 16,67   | -                 |
| Regionalno enotno plačilo (EUR/ha)                             |         |         |         |         |         |         |         |         |         |         |         |         |         |                   |
| - njive  | -       | -       | -       | -       | -       | -       | 332,00  | 332,00  | 332,00  | 332,00  | 332,00  | 332,00  | 338,15  | -                 |
| - trajno travinje  | -       | -       | -       | -       | -       | -       | 108,70  | 108,70  | 108,70  | 108,70  | 108,70  | 108,70  | 114,85  | -                 |
| Individualni zgodovinski dodatek za mleko (EUR/ha)             |         |         |         |         |         |         |         |         |         |         |         |         |         |                   |
| - za mleko   | -       | -       | -       | -       | -       | -       | **      | **      | **      | **      | **      | **      | **      | **                |
| - za živinorejo na travinju                                    | -       | -       | -       | -       | -       | -       | -       | -       | -       | ***     | ***     | ***     | ***     | ***               |
| <b>Intervencijska cena (EUR/t)</b>                             |         |         |         |         |         |         |         |         |         |         |         |         |         |                   |
| - maslo  | 3.584,5 | 3.441,3 | 3.331,1 | 3.052,3 | 2.824,4 | 2.595,2 | 2.463,9 | 2.463,9 | 2.463,9 | 2.463,9 | 2.463,9 | 2.463,9 | 2.463,9 | 2.463,9           |
| - posneto mleko v prahu  | 2.271,6 | 2.180,8 | 2.111,0 | 1.952,4 | 1.849,7 | 1.746,9 | 1.746,9 | 1.746,9 | 1.746,9 | 1.746,9 | 1.698,0 | 1.698,0 | 1.698,0 | 1.698,0           |
| <b>Cene izdelkov na vratih mlekarne (EUR/t)</b>                |         |         |         |         |         |         |         |         |         |         |         |         |         |                   |
| - maslo ('maslo I. vrste', >82% M in <16% V, 25 kg)            |         | 3.451,0 | 3.215,2 | 3.131,6 | 3.125,1 | 3.032,2 | 3.163,7 | 3.587,3 | 3.429,4 | 3.619,7 | 3.476,5 | 3.553,9 | 3.597,6 | 101,2             |
| - posneto mleko v prahu (>31,4% B v SS, <1% M, <3,5% V, 25 kg) |         | 3.301,4 | 3.293,2 | 3.185,9 | 3.237,6 | 3.044,0 | 3.224,2 | 3.463,5 | 3.460,0 | 3.460,0 | 3.460,0 | 3.460,0 | 3.090,7 | 89,3              |

\* izračunano iz skupne vrednosti izplačil in skupne kvote na katero so se izplačila nanašala

\*\* 80% polne višine obeh premij za mleko in individualne kvote na dan 31.3.2007, preračunano na plačilne pravice

\*\*\* izračunano iz nacionalne ovojnice (5,8 milijona EUR) in števila upravičenih hektarov travinja glede na stanje v letu 2009 ter preračunano na plačilne pravice posameznega gospodarstva

Vir: SURS, ARSKTRP, MKO, preračuni KIS

### 3.6 Jajca

Obseg reje kokoši nesnic se med leti precej spreminja. Prireja jajc k skupni kmetijski proizvodnji v zadnjih letih prispeva nekaj manj kot 3%, k vrednosti živinoreje pa slabih 6%.

Po podatkih popisa kmetijstva je v letu 2010 kokoši nesnice redilo okoli 35 tisoč gospodarstev (47% vseh), kar je skoraj 40% manj kot ob popisu leta 2000 (56 tisoč gospodarstev oziroma 65% vseh).

V letu 2013 se je po trenutno dostopnih statističnih podatkih število nesnic (stanje ob koncu leta) v primerjavi z enakim obdobjem leta 2012 povečalo za 21% in je na ravni povprečja obdobja 2008-2012. Po začasnih podatkih statistike se je v letu 2013 povečalo tudi število znesenih jajc (+11%) in sicer na 358 milijonov kosov. Ob upoštevanju povprečne mase 0,06 kg na jajce je domača prireja znašala 21,5 tisoč ton (leta 2012 19,4 tisoč ton).

Slika 50: Število kokoši in povprečna nesnost; 2001-2013

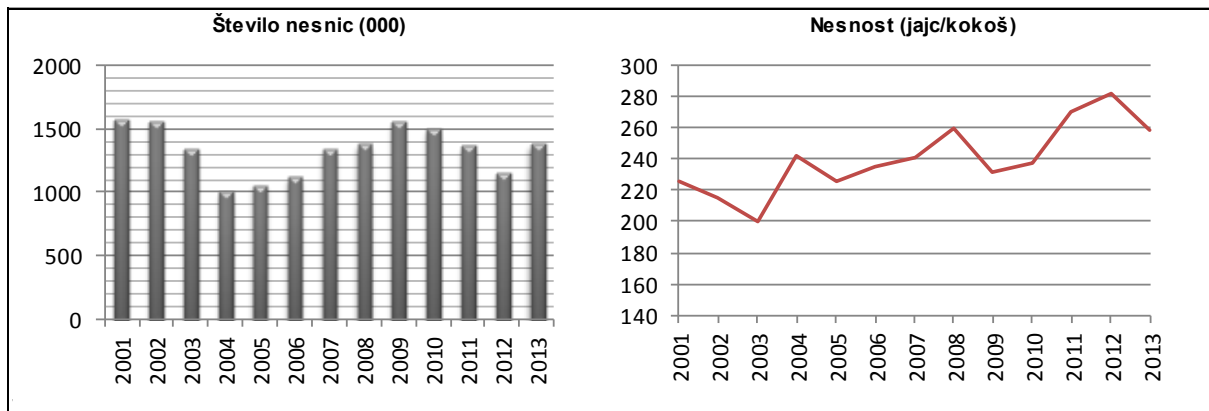

Vir: SURS

Po letu 2010 se obseg zunanje trgovine z jajci (v ekvivalentu svežih jajc) zmanjšuje. V letu 2013 se je glede na leto 2012 zmanjšal za 3%, pri tem pa se je ponovno poslabšala zunanjetrgovinska bilanca. Vzrok poslabšanja zunanjetrgovinske bilance je v zmanjšanju izvoza za 16% in povečanju uvoza za 3%. Zunanjetrgovinski primanjkljaj se je od 870 ton v letu 2011 in 1.600 ton v letu 2012 še dodatno povečal in v letu 2013 znaša dobrih 2.000 ton. Tako je Slovenija v zadnjem desetletju (z izjemo let 2003 in 2004) neto uvoznica jajc.

Po manjši domači proizvodnji in upadu domače porabe jajc v letu 2012 se je v letu 2013 domača poraba jajc ponovno povečala (+12%) in znaša 23,5 tisoč ton, kar je tudi največ v zadnjem desetletju. Slednje velja tudi za porabo jajc za prehrano, saj se je le-ta v letu 2013 povečala za 13% in znaša nekaj več kot 21 tisoč ton, kar pa je 5% nad povprečjem obdobja 2008-2012.

Slika 51: Proizvodnja in poraba jajc (000 t; ekvivalent svežih jajc); 2001-2013

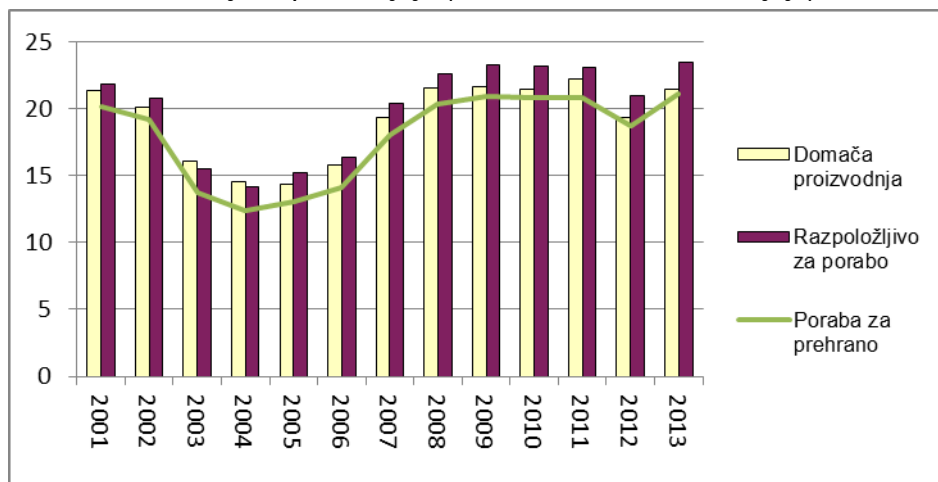

Vir: SURS/KIS

Poraba jajc za prehrano se je iz 9 kg na prebivalca, kolikor je približno znašala v letu 2012, povečala za dober kilogram nazaj na raven dobrih 10 kg, kjer je bila vse od leta 2008. Zaradi počasnejše rasti prireje jajc od porabe se je stopnja samooskrbe v primerjavi z letom 2012 zmanjšala za odstotno točko in v letu 2013 znašala 91%, kar je najmanj v zadnjih 13 letih.

Po podatkih pakirnih centrov se je v letu 2013 odkupna cena konzumnih jajc drugo leto zapored povečala za vse kakovostne razrede, kar je v povprečju pomenilo dvig cen za dobrih 7%. Odkupna cena jajc razreda L, ki v zadnjih letih predstavlja okoli 43% tržnega odkupa konzumnih jajc, se je v primerjavi z letom 2012 povečala za dobrih 7%, cena jajc kakovostnega razreda M (45% tržnega odkupa konzumnih jajc) pa za slabih 9%.

Slika 52: Odkupne cene jajc v Sloveniji in primerjava tržnih cen s povprečjem EU

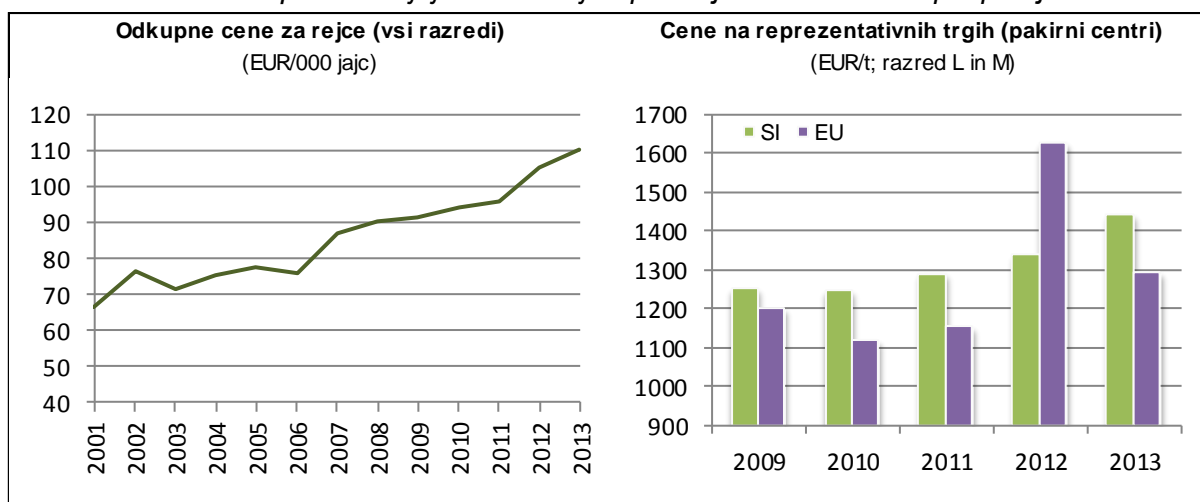

Vir: SURS, Evropska komisija, preračuni KIS

V Sloveniji so cene jajc v zadnjih letih (z izjemo leta 2012) praviloma višje od povprečnih cen v EU. Po močnem porastu povprečnih cen jajc v EU v letu 2012, ko je bila v primerjavi z letom 2011 cena višja za 41%, se je cena v letu 2013 znižala za 20% in bila za 10% nižja kot v Sloveniji. V letu 2013 je imelo višje cene kot Slovenija 9 držav članic EU.

Slika 53: Tržne cene jajc (L in M) po državah EU v letih 2012 in 2013

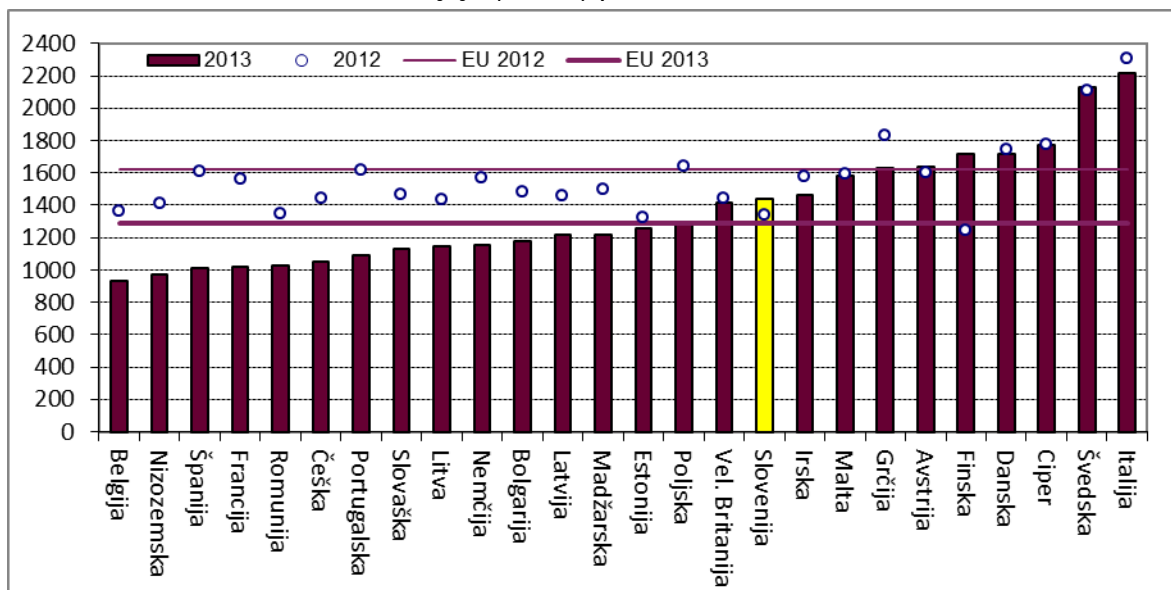

Vir: Evropska komisija

V splošnem so razlike v cenah konzumnih jajc med članicami EU zelo velike, kar kaže na razmeroma zaprt trg s svežimi jajci. Zunanja trgovina je omejena pretežno na predelane proizvode (in valilna jajca). Razširitev notranjega trga po vstopu v EU zato ni pomembneje vplivala na domačo prirejo jajc in se bolj ali manj prilagaja domači porabi.

Ekonomske razmere za proizvodnjo jajc so se v letu 2013, po izboljšanju v letu prej, ponovno poslabšale, kar je predvsem posledica hitrejši rasti stroškov prireje od rasti odkupnih cen.

Medtem ko se je vrednost proizvodnje povečala za 5%, so se skupni stroški prireje jajc glede na leto 2012 povečali za dobrih 8%. Od vseh stroškov so se najbolj povečali stroški materiala in storitev (+11%), znotraj teh najbolj strošek energije za ogrevanje (+20%), za dobrih 7%, se je povečal strošek krme, malo manj, za 6%, pa so se podražile jarkice.

Prihodkovno-stroškovna razmerja pri proizvodnji jajc v zadnjih letih precej nihajo. V primerjavi s povprečjem zadnjega petletnega obdobja so bili ekonomski rezultati pri proizvodnji jajc v letu 2013 nekoliko podpovprečni.

Slika 54: Osnovni ekonomski kazalci pri proizvodnji jajc (indeks; povprečje 2008-2012=100)

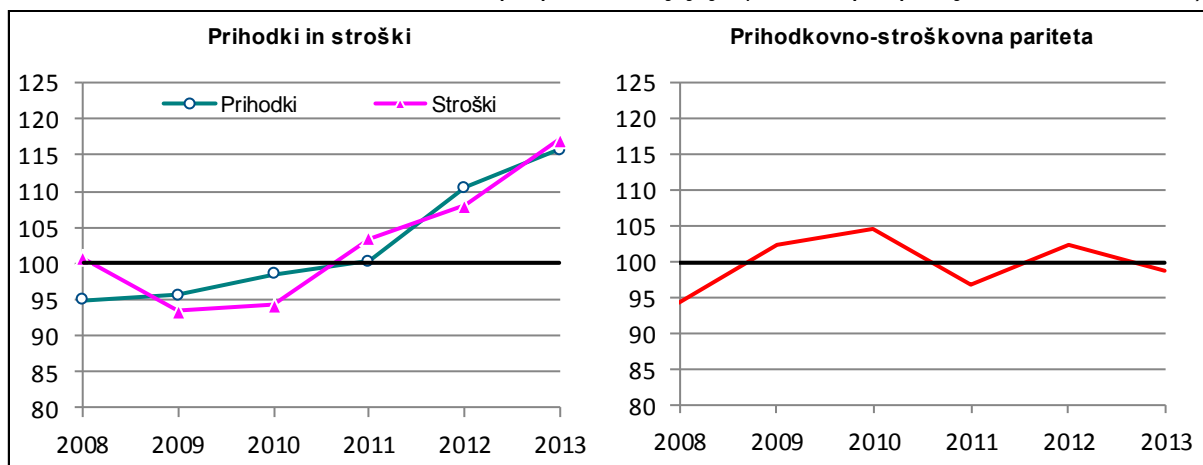

Vir: Modelne kalkulacije KIS

### 3.6.1 Kmetijska gospodarstva po velikostnih razredih števila kokoši nesnic

|               | Število gospodarstev |               |               |               |               | Indeks<br>2010/2000 | Struktura (%) |              | Število kokoši nesnic |                  |                  |                  |                  | Indeks<br>2010/2000 | Struktura (%) |              |
|---------------|----------------------|---------------|---------------|---------------|---------------|---------------------|---------------|--------------|-----------------------|------------------|------------------|------------------|------------------|---------------------|---------------|--------------|
|               | 2000                 | 2003          | 2005          | 2007          | 2010          |                     | 2000          | 2010         | 2000                  | 2003             | 2005             | 2007             | 2010             |                     | 2000          | 2010         |
| 1 - 9         | 22.976               | 18.793        | 18.904        | 18.047        | 16.378        | 71,3                | 41,2          | 47,0         | 130.531               | 107.338          | 108.492          | 99.554           | 92.152           | 70,6                | 8,3           | 6,1          |
| 10 - 29       | 30.308               | 26.606        | 23.038        | 18.660        | 17.054        | 56,3                | 54,3          | 49,0         | 410.399               | 360.523          | 305.610          | 247.298          | 225.893          | 55,0                | 26,0          | 15,1         |
| 30 - 49       | 1.765                | 1.834         | 1.344         | 888           | 954           | 54,1                | 3,2           | 2,7          | 57.316                | 61.378           | 44.408           | 28.957           | 31.534           | 55,0                | 3,6           | 2,1          |
| 50 - 99       | 400                  | 386           | 335           | 184           | 260           | 65,0                | 0,7           | 0,7          | 23.183                | 22.399           | 19.080           | 11.666           | 15.039           | 64,9                | 1,5           | 1,0          |
| 100 - 499     | 180                  | 165           | 129           | 114           | 125           | 69,4                | 0,3           | 0,4          | 34.600                | 28.360           | 26.821           | 19.534           | 21.851           | 63,2                | 2,2           | 1,5          |
| 500 - 999     | 33                   | 23            | 28            | 17            | 9             | 27,3                | 0,1           | 0,0          | 20.520                | 18.901           | 21.673           | 11.255           | 5.930            | 28,9                | 1,3           | 0,4          |
| 1000 - 2999   | 42                   | 39            | 19            | 26            | 21            | 50,0                | 0,1           | 0,1          | 67.128                | 59.262           | 30.369           | 43.235           | 40.900           | 60,9                | 4,2           | 2,7          |
| 3000 - 4999   | 17                   | 12            | 9             | 15            | 14            | 82,4                | 0,0           | 0,0          | 62.104                | 45.704           | 36.845           | 58.749           | 53.121           | 85,5                | 3,9           | 3,5          |
| 5000 - 9999   | 33                   | 20            | 3             | 16            | 13            | 39,4                | 0,1           | 0,0          | 208.260               | 135.289          | 16.547           | 107.805          | 82.060           | 39,4                | 13,2          | 5,5          |
| >=10000       | 19                   | 10            | 10            | 9             | 9             | 47,4                | 0,0           | 0,0          | 567.347               | 548.254          | 462.313          | 644.536          | 931.712          | 164,2               | 35,9          | 62,1         |
| <b>Skupaj</b> | <b>55.773</b>        | <b>47.888</b> | <b>43.818</b> | <b>37.978</b> | <b>34.837</b> | <b>62,5</b>         | <b>100,0</b>  | <b>100,0</b> | <b>1.581.388</b>      | <b>1.387.408</b> | <b>1.072.156</b> | <b>1.272.588</b> | <b>1.500.192</b> | <b>94,9</b>         | <b>100,0</b>  | <b>100,0</b> |

Vir: SURS (Rezultati raziskovanj o strukturi kmetijskih gospodarstev)

### 3.6.2 Proizvodnja in prodaja jajc (000)

|   | 2001    | 2002    | 2003    | 2004    | 2005    | 2006    | 2007    | 2008    | 2009    | 2010    | 2011    | 2012    | 2013*   | Indeks<br>2013/12 |
|---|---------|---------|---------|---------|---------|---------|---------|---------|---------|---------|---------|---------|---------|-------------------|
| Število nesnic                          | 1.573   | 1.560   | 1.341   | 1.001   | 1.056   | 1.120   | 1.338   | 1.378   | 1.553   | 1.504   | 1.365   | 1.145   | 1.380   | 120,5             |
| Povprečna proizvodnja (jajc/nesnico)    | 226     | 215     | 199     | 242     | 226     | 235     | 241     | 260     | 232     | 237     | 270     | 282     | 259     | 91,9              |
| Znesena jajca                           | 355.729 | 335.051 | 267.469 | 241.964 | 238.839 | 263.353 | 322.411 | 358.822 | 360.300 | 357.086 | 369.204 | 322.704 | 357.589 | 110,8             |
| Evidentirana prodaja jajc               | 188.735 | 157.180 | 154.327 | 159.659 | 153.131 | 161.441 | 148.090 | 149.630 | 141.713 | 150.562 | 161.224 | 154.891 | 156.553 | 101,1             |
| - valilna jajca (odkup)                 | 13.844  | 14.593  | 16.702  | 17.619  | 22.045  | 23.920  | 17.528  | 18.609  | 19.887  | 28.611  | 27.908  | 18.410  | 15.541  | 84,4              |
| - konzumna jajca (odkup)                | 170.307 | 138.489 | 134.558 | 138.955 | 128.135 | 134.263 | 127.123 | 127.378 | 119.797 | 120.082 | 131.739 | 134.062 | 139.049 | 103,7             |
| - konzumna jajca (tržnice)              | 4.584   | 4.098   | 3.067   | 3.085   | 2.950   | 3.257   | 3.440   | 3.642   | 2.028   | 1.868   | 1.576   | 2.418   | 1.963   | 81,2              |
| Delež prodaje od vseh znesenih jajc (%) | 53,1    | 46,9    | 57,7    | 66,0    | 64,1    | 61,3    | 45,9    | 41,7    | 39,3    | 42,2    | 43,7    | 48,0    | 43,8    | 91,2              |

\* začasni podatki

Vir: SURS



### 3.6.3 Bilanca proizvodnje in porabe jajc (t)

|                                   | 2001        | 2002        | 2003         | 2004         | 2005        | 2006        | 2007        | 2008        | 2009        | 2010        | 2011        | 2012        | 2013*       | Indeks<br>2013/12 |
|-----------------------------------|-------------|-------------|--------------|--------------|-------------|-------------|-------------|-------------|-------------|-------------|-------------|-------------|-------------|-------------------|
| Proizvodnja**                     | 21.344      | 20.103      | 16.048       | 14.518       | 14.330      | 15.801      | 19.345      | 21.529      | 21.618      | 21.425      | 22.152      | 19.362      | 21.455      | 110,8             |
| Uvoz                              | 1.290       | 1.635       | 1.058        | 1.245        | 2.284       | 2.250       | 2.699       | 3.034       | 3.500       | 3.705       | 3.149       | 3.391       | 3.506       | 103,4             |
| Izvoz                             | 787         | 959         | 1.662        | 1.657        | 1.440       | 1.730       | 1.703       | 1.988       | 1.890       | 2.008       | 2.278       | 1.767       | 1.491       | 84,4              |
| Razpoložljivo za porabo           | 21.847      | 20.780      | 15.443       | 14.105       | 15.174      | 16.321      | 20.340      | 22.576      | 23.228      | 23.122      | 23.022      | 20.986      | 23.471      | 111,8             |
| - poraba za nasad (valilna jajca) | 1.721       | 1.604       | 1.767        | 1.651        | 2.147       | 2.199       | 2.348       | 2.298       | 2.329       | 2.324       | 2.253       | 2.304       | 2.334       | 101,3             |
| - poraba za prehrano              | 20.126      | 19.176      | 13.675       | 12.369       | 13.028      | 14.122      | 17.992      | 20.278      | 20.899      | 20.798      | 20.770      | 18.681      | 21.136      | 113,1             |
| - industrijska raba               | 0           | 0           | 0            | 86           | 0           | 0           | 0           | 0           | 0           | 0           | 0           | 0           | 1           |                   |
| <b>Poraba na prebivalca (kg)</b>  | <b>10,1</b> | <b>9,6</b>  | <b>6,8</b>   | <b>6,2</b>   | <b>6,5</b>  | <b>7,0</b>  | <b>8,9</b>  | <b>10,0</b> | <b>10,2</b> | <b>10,1</b> | <b>10,1</b> | <b>9,1</b>  | <b>10,3</b> | <b>113,0</b>      |
| <b>Stopnja samooskrbe (%)</b>     | <b>97,7</b> | <b>96,7</b> | <b>103,9</b> | <b>102,9</b> | <b>94,4</b> | <b>96,8</b> | <b>95,1</b> | <b>95,4</b> | <b>93,1</b> | <b>92,7</b> | <b>96,2</b> | <b>92,3</b> | <b>91,4</b> |                   |
| <b>Povprečje EU</b>               |             |             |              |              |             |             |             |             |             |             |             |             |             |                   |
| Poraba na prebivalca (kg)         |             |             |              | 13,5         | 12,8        | 12,4        | 12,3        | 12,3        | 12,0        | 12,6        | 12,4        | 12,3        | 12,3        | 99,9              |
| Stopnja samooskrbe (%)            |             |             |              | 102,6        | 102,5       | 102,6       | 101,8       | 102,4       | 101,7       | 102,1       | 102,8       | 102,1       | 102,8       |                   |

\* začasni podatki

\*\* 1 jajce = 0,06 kg

Vir: SURS, KIS, Evropska komisija

### 3.6.4 Cene jajc (EUR/000 kosov)

|   | 2001  | 2002  | 2003    | 2004    | 2005    | 2006    | 2007    | 2008    | 2009    | 2010    | 2011    | 2012    | 2013*   | Indeks<br>2013/12 |
|---|-------|-------|---------|---------|---------|---------|---------|---------|---------|---------|---------|---------|---------|-------------------|
| <b>Odkup in prodaja na tržnicah</b>   |       |       |         |         |         |         |         |         |         |         |         |         |         |                   |
| Jedilna jajca   | 66,3  | 76,3  | 71,6    | 75,5    | 77,3    | 76,1    | 86,8    | 90,2    | 91,1    | 93,9    | 95,5    | 105,4   | 110,4   | 104,8             |
| Jedilna jajca na tržnicah   | 109,5 | 106,9 | 106,3   | 105,6   | 108,9   | 115,2   | 133,1   | 148,1   | 166,7   | 140,8   | 159,6   | 130,1   | 128,0   | 98,4              |
| Valilna jajca   | 158,2 | 159,7 | 156,7   | 149,8   | 170,4   | 144,0   | 174,7   | 211,8   | 198,4   | 190,0   | 172,7   | 191,3   | 214,8   | 112,3             |
| <b>Pakirni centri (ponderirana cena)</b>  |       |       |         |         |         |         |         |         |         |         |         |         |         |                   |
| Razred XL   |       | 86,8  | 84,7    | 87,4    | 88,4    | 83,4    | 92,5    | 97,6    | 94,9    | 100,3   | 106,5   | 112,5   | 122,0   | 108,4             |
| Razred L  |       | 83,8  | 81,2    | 81,4    | 77,9    | 77,3    | 78,1    | 85,6    | 81,3    | 80,4    | 83,2    | 87,0    | 93,4    | 107,4             |
| Razred M  |       | 73,0  | 74,9    | 69,5    | 67,4    | 70,6    | 72,7    | 79,0    | 76,2    | 75,9    | 78,1    | 80,5    | 87,4    | 108,6             |
| Razred S  |       | 70,8  | 69,3    | 53,5    | 47,7    | 57,5    | 64,4    | 73,4    | 58,5    | 54,0    | 51,8    | 53,7    | 67,8    | 126,2             |
| <b>CENE NA REPREZENTATIVNIH TRGIH<br/>(pakirni centri, povprečje jajc L in M)</b> |       |       |         |         |         |         |         |         |         |         |         |         |         |                   |
| Slovenija (EUR/t)   |       |       | 1.238,6 | 1.198,1 | 1.153,3 | 1.173,6 | 1.192,0 | 1.309,1 | 1.249,6 | 1.244,4 | 1.288,4 | 1.336,3 | 1.439,1 | 107,7             |
| EU (EUR/t)  | 937,4 | 951,3 | 1.105,7 | 863,3   | 860,8   | 957,3   | 1.104,1 | 1.132,1 | 1.198,9 | 1.116,8 | 1.150,6 | 1.623,5 | 1.290,5 | 79,5              |

Vir: SURS, ARSKTRP, Evropska komisija, preračuni KIS

## 3.7 Konji

### 3.7.1 Število gospodarstev in število konj; 2000-2010

|                                   | Število gospodarstev |              |              |              |              | Indeks<br>2010/00 | Število konj  |               |               |               |               | Indeks<br>2010/00 |
|-----------------------------------|----------------------|--------------|--------------|--------------|--------------|-------------------|---------------|---------------|---------------|---------------|---------------|-------------------|
|                                   | 2000                 | 2003         | 2005         | 2007         | 2010         |                   | 2000          | 2003          | 2005          | 2007          | 2010          |                   |
| <b>Konji skupaj</b>               | <b>4.634</b>         | <b>4.728</b> | <b>5.128</b> | <b>5.081</b> | <b>5.948</b> | <b>128,4</b>      | <b>14.407</b> | <b>16.879</b> | <b>19.249</b> | <b>19.623</b> | <b>22.673</b> | <b>157,4</b>      |
| Žrebeta do enega leta             | 2.003                | 2.460        | 2.306        | 2.297        | 2.067        | 103,2             | 3.186         | 4.146         | 3.990         | 4.128         | 3.778         | 118,6             |
| Mladi konji (1–3 leta)            | 1.290                | 1.255        | 1.755        | 1.490        | 1.653        | 128,1             | 2.154         | 2.087         | 3.157         | 2.777         | 3.245         | 150,6             |
| Plemenske kobile in breje žrebice | 3.412                | 3.919        | 3.907        | 3.807        | 3.948        | 115,7             | 6.521         | 8.382         | 8.139         | 8.791         | 9.432         | 144,6             |
| Žrebci za delo in pleme           | 505                  | 667          | 904          | 781          | 947          | 187,5             | 788           | 1.009         | 1.402         | 1.286         | 1.367         | 173,5             |
| Poniji                            | -                    | -            | 326          | 306          | 616          |                   | -             | -             | 563           | 511           | 1.164         |                   |
| Drugi konji                       | 1.000                | 629          | 709          | 865          | 1.466        | 146,6             | 1.758         | 1.254         | 1.998         | 2.129         | 3.687         | 209,7             |

Vir: SURS (Rezultati raziskovanj o strukturi kmetijskih gospodarstev)

### 3.7.2 Kmetijska gospodarstva po velikostnih razredih števila konj; 2000-2010

|  | 2000          | 2003          | 2005          | 2007          | 2010          | Indeks<br>2010/00 | Struktura (%) |              |
|--|---------------|---------------|---------------|---------------|---------------|-------------------|---------------|--------------|
|  |               |               |               |               |               |                   | 2000          | 2010         |
| <b>Število kmetijskih gospodarstev</b> |               |               |               |               |               |                   |               |              |
| 1 - 2                                  | 2.935         | 2.506         | 2.792         | 2.653         | 3.145         | 107,2             | 63,3          | 52,9         |
| 3 - 4                                  | 937           | 1.170         | 1.206         | 1.327         | 1.521         | 162,3             | 20,2          | 25,6         |
| 5 - 9                                  | 569           | 794           | 764           | 785           | 885           | 155,5             | 12,3          | 14,9         |
| 10 - 19                                | 149           | 200           | 320           | 233           | 308           | 206,7             | 3,2           | 5,2          |
| >= 20                                  | 44            | 57            | 45            | 83            | 89            | 202,3             | 0,9           | 1,5          |
| <b>Skupaj</b>                          | <b>4.634</b>  | <b>4.728</b>  | <b>5.128</b>  | <b>5.081</b>  | <b>5.948</b>  | <b>128,4</b>      | <b>100,0</b>  | <b>100,0</b> |
| - delež v vseh KMG (%)                 | 5,4           | 6,1           | 6,6           | 6,7           | 8,0           |                   |               |              |
| Delež KMG z >=10 konj (%)              | 4,2           | 5,4           | 7,1           | 6,2           | 6,7           |                   |               |              |
| <b>Število konj</b>                    |               |               |               |               |               |                   |               |              |
| 1 - 2                                  | 4.156         | 3.627         | 4.135         | 3.899         | 4.717         | 113,5             | 28,8          | 20,8         |
| 3 - 4                                  | 3.197         | 3.924         | 4.106         | 4.549         | 5.167         | 161,6             | 22,2          | 22,8         |
| 5 - 9                                  | 3.612         | 4.923         | 4.772         | 5.246         | 5.606         | 155,2             | 25,1          | 24,7         |
| 10 - 19                                | 1.930         | 2.420         | 3.908         | 2.984         | 3.882         | 201,1             | 13,4          | 17,1         |
| >= 20                                  | 1.512         | 1.986         | 2.328         | 2.945         | 3.301         | 218,3             | 10,5          | 14,6         |
| <b>Skupaj</b>                          | <b>14.407</b> | <b>16.879</b> | <b>19.249</b> | <b>19.623</b> | <b>22.673</b> | <b>157,4</b>      | <b>100,0</b>  | <b>100,0</b> |
| <b>Povprečno št. živali na KMG</b>     | <b>3,1</b>    | <b>3,6</b>    | <b>3,8</b>    | <b>3,9</b>    | <b>3,8</b>    | <b>122,6</b>      |               |              |
| Delež živali na KMG z >=10 konj (%)    | 23,9          | 26,1          | 32,4          | 30,2          | 31,7          |                   |               |              |

Vir: SURS (Rezultati raziskovanj o strukturi kmetijskih gospodarstev)

### 3.7.3 Zakol konj v klavnicah (000 t)

|                           | 2001  | 2002  | 2003  | 2004  | 2005  | 2006  | 2007  | 2008  | 2009  | 2010  | 2011  | 2012  | 2013  | Indeks<br>2013/12 |
|---------------------------|-------|-------|-------|-------|-------|-------|-------|-------|-------|-------|-------|-------|-------|-------------------|
| <b>Konji - skupaj</b>     |       |       |       |       |       |       |       |       |       |       |       |       |       |                   |
| Število                   | 1.685 | 1.301 | 1.411 | 1.467 | 1.029 | 1.096 | 1.379 | 1.315 | 1.493 | 1.632 | 1.689 | 1.721 | 1.393 | 80,9              |
| Klavna masa (t)           | 367,0 | 296,5 | 328,3 | 329,9 | 238,7 | 253,4 | 324,4 | 305,3 | 351,8 | 382,2 | 381,2 | 381,4 | 306,8 | 80,4              |
| Povprečna masa (kg/glavo) | 217,8 | 227,9 | 232,7 | 224,9 | 231,9 | 231,3 | 235,3 | 232,2 | 235,6 | 234,2 | 225,7 | 221,6 | 220,2 | 99,4              |

Vir: SURS

### 3.7.4 Bilanca proizvodnje in porabe konjskega mesa (t, klavna masa)

|                                    | 2001        | 2002        | 2003        | 2004         | 2005         | 2006         | 2007         | 2008         | 2009         | 2010         | 2011         | 2012         | 2013*        | Indeks<br>2013/12 |
|------------------------------------|-------------|-------------|-------------|--------------|--------------|--------------|--------------|--------------|--------------|--------------|--------------|--------------|--------------|-------------------|
| Domača prireja mesa                | 501         | 353         | 339         | 420          | 390          | 467          | 553          | 481          | 539          | 574          | 665          | 668          | 704          | 105,3             |
| Uvoz živih živali (v klavni masi)  | 49          | 68          | 49          | 18           | 7            | 3            | 2            | 6            | 2            | 1            | 3            | 1            | 0            | 24,8              |
| Izvoz živih živali (v klavni masi) | 183         | 124         | 60          | 108          | 159          | 216          | 231          | 181          | 189          | 192          | 286          | 288          | 397          | 138,0             |
| Vse pridobljeno meso               | 367         | 296         | 328         | 330          | 239          | 253          | 324          | 305          | 352          | 382          | 381          | 381          | 307          | 80,4              |
| Začetne zaloge mesa in izdelkov    | 0           | 0           | 0           | 0            | 1            | 10           | 10           | 1            | 3            | 4            | 2            | 3            | 5            | 131,6             |
| Uvoz mesa in izdelkov              | 320         | 280         | 161         | 44           | 12           | 42           | 21           | 32           | 15           | 20           | 17           | 12           | 12           | 96,0              |
| Izvoz mesa in izdelkov             | 0           | 0           | 0           | 0            | 0            | 1            | 1            | 2            | 0            | 0            | 4            | 7            | 5            | 74,0              |
| Končne zaloge mesa in izdelkov     | 0           | 0           | 0           | 1            | 10           | 10           | 1            | 3            | 4            | 2            | 3            | 5            | 0            | 2,5               |
| Domača poraba                      | 687         | 577         | 490         | 373          | 243          | 295          | 353          | 333          | 366          | 404          | 394          | 386          | 318          | 82,4              |
| <b>Poraba na prebivalca (kg)</b>   | <b>0,35</b> | <b>0,29</b> | <b>0,25</b> | <b>0,19</b>  | <b>0,12</b>  | <b>0,15</b>  | <b>0,17</b>  | <b>0,16</b>  | <b>0,18</b>  | <b>0,20</b>  | <b>0,19</b>  | <b>0,19</b>  | <b>0,15</b>  | <b>82,3</b>       |
| <b>Stopnja samooskrbe (%)</b>      | <b>72,9</b> | <b>61,2</b> | <b>69,2</b> | <b>112,8</b> | <b>160,9</b> | <b>158,4</b> | <b>156,6</b> | <b>144,3</b> | <b>147,3</b> | <b>142,1</b> | <b>168,9</b> | <b>173,4</b> | <b>221,5</b> |                   |

\* začasni podatki

Vir: SURS, KIS

### 3.7.5 Odkupne cene konj za zakol

|                        | 2001    | 2002    | 2003    | 2004    | 2005    | 2006    | 2007    | 2008    | 2009    | 2010    | 2011    | 2012    | 2013    | Indeks<br>2013/12 |
|------------------------|---------|---------|---------|---------|---------|---------|---------|---------|---------|---------|---------|---------|---------|-------------------|
| <b>EUR/t žive mase</b> |         |         |         |         |         |         |         |         |         |         |         |         |         |                   |
| Konji za zakol         | 1.968,4 | 2.064,3 | 1.678,6 | 1.587,3 | 1.470,5 | 1.584,2 | 1.764,7 | 1.574,0 | 1.832,5 | 1.729,2 | 1.664,0 | 1.824,2 | 1.815,8 | 99,5              |

Vir: SURS

### 3.8 Med

#### 3.8.1 Proizvodnja in prodaja medu (t)

|   | 2001  | 2002  | 2003  | 2004  | 2005  | 2006  | 2007  | 2008  | 2009  | 2010  | 2011  | 2012  | 2013* | Indeks<br>2013/12 |
|---|-------|-------|-------|-------|-------|-------|-------|-------|-------|-------|-------|-------|-------|-------------------|
| Natočen med   | 2.550 | 2.450 | 1.850 | 2.350 | 1.650 | 2.250 | 1.480 | 1.580 | 1.910 | 1.673 | 2.472 | 1.031 | 2.400 | 232,8             |
| Evidentirana prodaja medu                           | 540   | 692   | 742   | 644   | 295   | 576   | 364   | 319   | 450   | 340   | 395   | 198   | 192   | 97,1              |
| - odkup   | 498   | 653   | 696   | 586   | 253   | 525   | 318   | 249   | 366   | 203   | 264   | 111   | 132   | 118,1             |
| - prodaja na tržnicah                               | 42    | 40    | 46    | 58    | 42    | 51    | 47    | 70    | 84    | 137   | 131   | 87    | 61    | 70,2              |
| Delež evidentirane prodaje v skupni proizvodnji (%) | 21,2  | 28,3  | 40,1  | 27,4  | 17,9  | 25,6  | 24,6  | 20,2  | 23,6  | 20,3  | 16,0  | 19,2  | 8,0   | 41,7              |

\* začasni podatki

Vir: SURS

#### 3.8.2 Bilanca proizvodnje in porabe medu (t)

|                                  | 2001         | 2002         | 2003        | 2004         | 2005        | 2006        | 2007        | 2008        | 2009        | 2010        | 2011        | 2012        | 2013*       | Indeks<br>2013/12 |
|----------------------------------|--------------|--------------|-------------|--------------|-------------|-------------|-------------|-------------|-------------|-------------|-------------|-------------|-------------|-------------------|
| Proizvodnja                      | 2.550        | 2.450        | 1.850       | 2.350        | 1.650       | 2.250       | 1.480       | 1.580       | 1.910       | 1.673       | 2.472       | 1.031       | 2.400       | 232,8             |
| Začetne zaloge                   | 506          | 603          | 527         | 332          | 512         | 406         | 502         | 335         | 378         | 438         | 400         | 623         | 250         | 40,1              |
| Uvoz                             | 229          | 30           | 73          | 294          | 549         | 717         | 349         | 495         | 445         | 585         | 685         | 678         | 1.012       | 149,2             |
| Izvoz                            | 242          | 230          | 220         | 161          | 108         | 92          | 98          | 96          | 51          | 40          | 32          | 67          | 52          | 77,0              |
| Končne zaloge                    | 603          | 527          | 332         | 512          | 406         | 502         | 335         | 378         | 438         | 400         | 623         | 250         | 662         | 265,0             |
| Domača poraba                    | 2.440        | 2.326        | 1.898       | 2.304        | 2.196       | 2.779       | 1.899       | 1.936       | 2.245       | 2.256       | 2.901       | 2.015       | 2.947       | 146,3             |
| <b>Poraba na prebivalca (kg)</b> | <b>1,2</b>   | <b>1,2</b>   | <b>1,0</b>  | <b>1,2</b>   | <b>1,1</b>  | <b>1,4</b>  | <b>0,9</b>  | <b>1,0</b>  | <b>1,1</b>  | <b>1,1</b>  | <b>1,4</b>  | <b>1,0</b>  | <b>1,4</b>  | <b>146,1</b>      |
| <b>Stopnja samooskrbe (%)</b>    | <b>104,5</b> | <b>105,3</b> | <b>97,5</b> | <b>102,0</b> | <b>75,2</b> | <b>81,0</b> | <b>77,9</b> | <b>81,6</b> | <b>85,1</b> | <b>74,2</b> | <b>85,2</b> | <b>51,2</b> | <b>81,4</b> |                   |

\* začasni podatki

Vir: SURS, KIS

#### 3.8.3 Odkupne cene medu in drugih čebeljih pridelkov (EUR/t)

|                            | 2001    | 2002    | 2003    | 2004    | 2005    | 2006    | 2007    | 2008    | 2009    | 2010    | 2011     | 2012     | 2013     | Indeks<br>2013/12 |
|----------------------------|---------|---------|---------|---------|---------|---------|---------|---------|---------|---------|----------|----------|----------|-------------------|
| <b>Odkup</b>               |         |         |         |         |         |         |         |         |         |         |          |          |          |                   |
| Med (vseh vrst)            | 1.852,8 | 2.035,3 | 2.242,5 | 2.363,2 | 2.196,0 | 2.209,9 | 1.780,5 | 1.979,3 | 2.407,0 | 3.184,4 | 3.675,7  | 3.388,3  | 4.035,4  | 119,1             |
| Cvetlični med              | 1.788,4 | 1.910,0 | 2.192,6 | 2.346,2 | 2.144,6 | 2.129,7 | 1.629,6 | 1.905,3 | 2.282,6 | 2.999,6 | 3.460,1  | 3.145,9  | 3.748,6  | 119,2             |
| Gozdni med                 | 1.910,9 | 2.169,2 | 2.332,2 | 2.404,1 | 2.357,4 | 2.349,2 | 2.228,7 | 2.381,8 | 3.230,8 | 4.133,4 | 4.399,8  | 4.093,2  | 4.587,8  | 112,1             |
| Cvetni prah                | 4.511,1 | 3.595,6 | 3.523,8 | 4.631,4 | 4.829,2 | 5.401,7 | 6.244,5 | 6.766,0 | 6.954,3 | 9.818,0 | 12.618,6 | 11.830,6 | 10.000,0 | 84,5              |
| Matični mleček (kg)        | 207.843 | 215.953 | 247.294 | 263.596 | 345.228 | 385.641 | 396.609 | 443.483 | 462.267 | 415.200 | 455.769  | 617.471  | 451.500  | 73,1              |
| Vosek                      | 3.630,7 | 3.558,0 | 3.504,7 | 3.436,1 | 5.876,7 | 3.579,2 | 3.954,7 | 6.000,0 | 4.372,5 | 4.278,0 | 5.044,4  | 4.364,0  | 5.072,6  | 116,2             |
| <b>Prodaja na tržnicah</b> |         |         |         |         |         |         |         |         |         |         |          |          |          |                   |
| Med (vseh vrst)            | 4.565,5 | 4.406,8 | 4.820,6 | 4.781,2 | 4.821,7 | 4.701,0 | 4.908,6 | 5.255,2 | 5.469,3 | 5.671,4 | 6.236,9  | 7.048,4  | 7.828,9  | 111,1             |

Vir: SURS, preračuni KIS